

ВЛАДИМИР ВИТКИН  
СВОДНЫЙ КАТАЛОГ  
МОНЕТ РОССИИ

COMPOSITE CATALOGUE  
OF RUSSIAN COINS  
By VLADIMIR BITKIN



*Владимир Бишкин*

# СВОДНЫЙ КАТАЛОГ МОНЕТ РОССИИ

ЧАСТЬ I (1699-1740)



*Vladimir Bitkin*

# COMPOSITE CATALOGUE OF RUSSIAN COINS

PART I (1699-1740)

ЮН  НА  
МОНЕТА

КИЕВ-2003

ББК 63.2 (2 Рос) 5  
УДК 737.1. (470+571) (085) "1699/1917"  
Б 66

*Биткин Владимир Владимирович*  
**СВОДНЫЙ КАТАЛОГ МОНЕТ РОССИИ**  
ЧАСТЬ I (1699-1740)



Все авторские права защищены.

Без письменного согласия издательства книга или любая ее часть не может быть переведена или издана в электронной или механической форме, в виде фотоконии, записи, репродукции или каким-либо иным способом, а также использована в любой информационной системе.

ISBN 966-9551-3-9

© Биткин В.В.  
© Издательство "ЮНОНА-МОНЕТА"  
© Дизайн — Черпинская И.Н.  
Киев - 2003

## СОДЕРЖАНИЕ I ЧАСТИ CONTENTS I PART

ОТ АВТОРА .....	VI	FROM THE AUTHOR
ВВЕДЕНИЕ .....	X	INTRODUCTION
ПРИНЯТЫЕ СОКРАЩЕНИЯ .....	XIV	ACCEPTED REDUCTIONS
ПРИНЯТЫЕ СОКРАЩЕНИЯ НУМИЗМАТИЧЕСКИХ АУКЦИОНОВ .....	XV	ACCEPTED REDUCTIONS OF THE NUMISMATIC AUCTIONS
<b>ПЕТР I</b> .....	1	<b>PETER I</b>
<i>ЗОЛОТЫЕ МОНЕТЫ</i> .....	2	<i>GOLD COINS</i>
Кадшевский монетный двор .....	2	Kadashevsky mint
ДВОЙНОЙ ЧЕРВОНЕЦ .....	2	DOUBLE DUCAT
ЧЕРВОНЕЦ .....	2	DUCAT
Красный монетный двор .....	4	Red mint
ДВОЙНОЙ ЧЕРВОНЕЦ .....	4	DOUBLE DUCAT
ЧЕРВОНЕЦ .....	4	DUCAT
ДВА РУБЛЯ .....	8	TWO ROUBLES
<i>СЕРЕБРЯНЫЕ МОНЕТЫ</i> .....	16	<i>SILVER COINS</i>
Кадшевский монетный двор .....	16	Kadashevsky mint
РУБЛЬ .....	16	ROUBLE
ПОЛТИНА .....	63	POLTINA
ПОЛУПОЛТИННИК .....	86	POLUPOLTINNIK
ГРИВЕННИК .....	90	GRIVENNIK
ДЕСЯТЬ ДЕНЕГ (5 КОПЕЕК) .....	93	TEN DENGAS (5 KOPECKS)
Красный монетный двор .....	94	Red mint
РУБЛЬ .....	94	ROUBLE
ПОЛТИНА .....	123	POLTINA
ПОЛУПОЛТИННИК .....	136	POLUPOLTINNIK
ГРИВНА .....	137	GRIVNA
ГРИВЕННИК .....	138	GRIVENNIK
ПЯТЬ КОПЕЕК .....	141	FIVE KOPECKS
АЛТЫН .....	142	ALTYN
КОПЕЙКА .....	148	KOPECK
С.-Петербургский монетный двор .....	151	St. Petersburg mint
РУБЛЬ .....	151	ROUBLE
ПОЛТИНА .....	162	POLTINA
<i>МЕДНЫЕ МОНЕТЫ</i> .....	163	<i>COPPER COINS</i>
Набережный монетный двор .....	163	Naberezhny mint
ВЫПУСК 1700 г. ....	163	ISSUE 1700
ДЕНГА .....	163	DENGA
ПОЛУШКА .....	166	POLUSHKA
ПОЛУПОЛУШКИ .....	166	POLPOLUSHKI
ВЫПУСК 1701-1703 гг. ....	167	ISSUE 1701-1703
ДЕНГА .....	167	DENGA
ПОЛУШКА .....	174	POLUSHKA
ВЫПУСК 1704-1712 гг. ....	180	ISSUE 1704-1712
КОПЕЙКА .....	180	KOPECK
ДЕНГА .....	264	DENGA
ПОЛУШКА .....	286	POLUSHKA
ВЫПУСК 1713-1718 гг. ....	296	ISSUE 1713-1718
КОПЕЙКА .....	296	KOPECK
ВЫПУСК 1718-1724 гг. ....	317	ISSUE 1718-1724
ПОЛУШКА .....	317	POLUSHKA
ПЯТЬ КОПЕЕК .....	322	FIVE KOPECKS
Кадшевский монетный двор .....	323	Kadashevsky mint

ВЫПУСК 1704-1718 гг.	323	ISSUE 1704-1718
КОПЕЙКА	323	KOPECK
ДЕНГА	350	DENGA
ПОЛУШКА	353	POLUSHKA
ВЫПУСК 1718-1724 гг.	356	ISSUE 1718-1724
ПОЛУШКА	356	POLUSHKA
ПЯТЬ КОПЕЕК	361	FIVE KOPECKS
ПРОБНЫЕ МОНЕТЫ	363	PATTERN COINS
"ТИНФОВОЕ ДЕЛО"	371	"TYNF AFFAIR"
Кадашевский монетный двор	371	Kadashevsky mint
ТИНФ	371	TYNF
ШЕСТАК	375	SHESTAK
Красный монетный двор	376	Red mint
ТИНФ	376	TYNF
ШЕСТАК	377	SHESTAK
ЖАЛОВАННЫЕ "ЗОЛОТЫЕ"	378	GOLD MILITARY AWARDS
МОНЕТОВИДНЫЕ МЕДАЛИ	380	MEDALS LIKE COINS
МОНЕТОВИДНЫЕ ЖЕТОНЫ	382	JETONS LIKE COINS
<b>ЕКАТЕРИНА I</b>	385	<b>CATHERINE I</b>
ЗОЛОТЫЕ МОНЕТЫ	386	GOLD COINS
Красный монетный двор	386	Red mint
ДВА РУБЛЯ	386	TWO ROUBLES
СЕРЕБРЯНЫЕ МОНЕТЫ	387	SILVER COINS
Красный монетный двор	387	Red mint
РУБЛЬ	387	ROUBLE
ПОЛТИНА	392	POLTINA
С.-Петербургский монетный двор	395	St. Petersburg mint
РУБЛЬ	395	ROUBLE
ПОЛТИНА	410	POLTINA
ГРИВНА	415	GRIVNA
МЕДНЫЕ МОНЕТЫ	416	COPPER COINS
Кадашевский монетный двор	416	Kadashevsky mint
ВЫПУСК 1723-1730 гг.	416	ISSUE 1723-1730
ПЯТЬ КОПЕЕК	416	FIVE KOPECKS
Набережный монетный двор	419	Naberezhny mint
ПЯТЬ КОПЕЕК	419	FIVE KOPECKS
Красный монетный двор	422	Red mint
ПЯТЬ КОПЕЕК	422	FIVE KOPECKS
КВАДРАТНЫЕ "ПЛАТЫ"	426	SQUARE "PLATES"
Екатеринбургский платовый двор	426	Ekaterinburg plates mint
ВЫПУСК 1725-1727 гг.	426	ISSUE 1725-1727
РУБЛЬ	426	ROUBLE
ПОЛТИНА	427	POLTINA
ПОЛПОЛТИНЫ	428	POLPOLTINY
ГРИВНА	431	GRIVNA
ПЯТЬ КОПЕЕК	435	FIVE KOPECKS
КОПЕЙКА	436	KOPECK
ПРОБНЫЕ МОНЕТЫ	437	PATTERN COINS
<b>ПЕТР II</b>	443	<b>PETER II</b>
ЗОЛОТЫЕ МОНЕТЫ	444	GOLD COINS
Красный монетный двор	444	Red mint
ЧЕРВОНЕЦ	444	DUCAT
ДВА РУБЛЯ	445	TWO ROUBLES
СЕРЕБРЯНЫЕ МОНЕТЫ	446	SILVER COINS
Красный монетный двор	446	Red mint
РУБЛЬ	446	ROUBLE
ПОЛТИНА	448	POLTINA

Кадашевский монетный двор	449	Kadashevsky mint
РУБЛЬ	449	ROUBLE
ПОЛТИНА	460	POLTINA
С.-Петербургский монетный двор	462	St. Petersburg mint
РУБЛЬ	462	ROUBLE
ПОЛТИНА	464	POLTINA
<b>МЕДНЫЕ МОНЕТЫ</b>	465	<b>COPPER COINS</b>
Кадашевский монетный двор	465	Kadashevsky mint
ПЯТЬ КОПЕЕК	465	FIVE KOPECKS
КОПЕЙКА	467	KOPECK
<b>ПРОБНЫЕ МОНЕТЫ</b>	470	<b>PATTERN COINS</b>
<b>МОНЕТОВИДНЫЙ ЖЕТОН</b>	472	<b>COIN-LIKE JETON</b>
<b>АННА ИОАННОВНА</b>	473	<b>ANNA IOANNOVNA</b>
<b>ЗОЛОТЫЕ МОНЕТЫ</b>	474	<b>GOLD COINS</b>
Красный монетный двор	474	Red mint
ЧЕРВОНЕЦ	474	DUCAT
<b>СЕРЕБРЯНЫЕ МОНЕТЫ</b>	475	<b>SILVER COINS</b>
Кадашевский монетный двор	475	Kadashevsky mint
РУБЛЬ	475	ROUBLE
ПОЛТИНА	492	POLTINA
ГРИВЕННИК	498	GRIVENNIK
Красный монетный двор	500	Red mint
РУБЛЬ	500	ROUBLE
ПОЛТИНА	502	POLTINA
ПОЛУПОЛТИННИК	503	POLUPOLTINNIK
Временный монетный двор в СПб	504	Temporary mint in St. Petersburg
РУБЛЬ	504	ROUBLE
С.-Петербургский монетный двор	505	St. Petersburg mint
РУБЛЬ	505	ROUBLE
ПОЛТИНА	507	POLTINA
<b>МЕДНЫЕ МОНЕТЫ</b>	508	<b>COPPER COINS</b>
Кадашевский монетный двор	508	Kadashevsky mint
ПЯТЬ КОПЕЕК	508	FIVE KOPECKS
Красный монетный двор	510	Red mint
ДЕНГА	510	DENGA
ПОЛУШКА	514	POLUSHKA
Плавильная мельница на р. Яузе	517	Flating mill on the Yauza river
ДЕНГА	517	DENGA
ПОЛУШКА	518	POLUSHKA
Екатеринбургский монетный двор	520	Ekaterinburg mint
ДЕНГА	520	DENGA
ПОЛУШКА	522	POLUSHKA
<b>ПРОБНЫЕ МОНЕТЫ</b>	523	<b>PATTERN COINS</b>
<b>МОНЕТОВИДНЫЕ ЖЕТОНЫ</b>	527	<b>COINS-LIKE JETONS</b>

## ОТ АВТОРА

За три года, которые прошли со времени выхода в свет первого издания книги, многое изменилось на нумизматическом рынке. Как мы и предполагали, существенно выросли цены на русские монеты. Некоторые изменения происходят так быстро, что несколько раз переписывались ссылки на результаты аукционов, прошедших за последние три года. Прошло то время, когда на аукционах можно было купить редкие русские монеты в хорошем состоянии за символическую цену. Резкое подорожание русских монет, и прослеживаемая тенденция к дальнейшему росту цен, привели к тому, что русская нумизматика стала выгодным вложением средств как для коллекционеров, так и для инвесторов. Вновь стало престижным обладать хорошей коллекцией монет или медалей.

Цены на русские монеты в России выше и зарубежным коллекционерам, для которых русская тема стала “модной” все труднее конкурировать. Мы видим, как постепенно возрождается традиция русских коллекционеров и меценатов прошлых столетий, которые покупали на западных аукционах поистине шедевры мирового искусства и везли их в Россию, тем самым делая богаче себя и свою страну. Именно частные коллекции впоследствии стали гордостью многих музейных собраний.

Появление редких русских монет в хорошем состоянии на аукционах вызывает невиданный ранее ажиотаж среди дилеров и коллекционеров. И мы часто наблюдаем, как в азарте аукционной борьбы монета продается намного дороже, чем она должна бы стоить. Подобные случаи мы отмечаем в примечаниях, но цены на монеты, приведенные в нашем каталоге, основываются на анализе результатов всех нумизматических аукционов и реальных продаж монет в нумизматических клубах и антикварных салонах. Ссылки даны на аукционы, являющиеся, на наш взгляд, наиболее авторитетными. Отмечены также аукционы, на которых продавались редкие русские монеты. Некоторые из них стали поистине событием на нумизматическом рынке.

Автор по-прежнему хочет подчеркнуть, что каталог не претендует на статус научного труда. Эта книга, прежде всего — пособие для коллекционеров. Оно призвано помочь опытным и начинающим собирателям ориентироваться в ценах, редкостях, разновидностях и вариантах монет императорской России.

После выхода в свет первого издания мы получили много отзывов и интересных предложений по дальнейшему совершенствованию “Сводного каталога...”. Многие пожелания были учтены. Мы подготовили второе издание двуязычным, так как интерес к русским монетам давно вышел за пределы самой России, а книгу по русской нумизматике только на английском языке мы сочли бы неуважением к нашему читателю.

“Сводный каталог...” значительно дополнен, в него вошли более мелкие разновидности монет. Кроме того, в него вошли разделы, посвященные монетам вассальных государств, а также иностранным монетам, связанным с историей России.

Так как особый интерес коллекционеров вызывают монеты Петра I, раздел, посвященный его царствованию, значительно расширен и представляет собой результат исследования многих крупных музейных и частных собраний. В каталоге сделана попытка систематизировать монеты Петра I всех номиналов по монетным дворам. В частности, удалось атрибутировать рубли и полтины 1718-1722 гг. По настоятельным пожеланиям читателей в книге приводятся изображения всех известных автору на сегодняшний день монет Петра I.

Огромный объем материала и сложность самостоятельной разработки, описания и систематизации монет не позволили дать в этом издании полную картину русских монет XVIII-XIX вв. Более-менее полно представлены разновидности монет до царствования Елизаветы. Не описаны монеты с перегравированными датами, инициалами минциейстера и буквами монетных дворов. Особенно большие пробелы в каталоге при описании монет XIX века, мелких разновидностей которых существует великое множество. Сейчас мы работаем над более подробной систематизацией монет этого периода и надеемся в дальнейшем опубликовать все недостающие разновидности. Для этого мы не только постоянно прослеживаем и анализируем результаты всех нумизматических аукционов, но и изучаем собрания русских монет и медалей в музейных и частных коллекциях по всему миру.

Как и в первом издании, мы не обходим своим вниманием такое чисто русское явление в нумизматике как новоделы. Как и современные памятные монеты из драгоценных металлов, новоделы выпускались специально для коллекционеров и никогда не были в обращении. Но в отличие от массовых выпусков современных памятных монет, новоделы чеканились под заказ. Тираж таких монет очень ограничен и часто не превышает 10 экземпляров. Они всегда в хорошем или отличном состоянии и представляют собой интереснейший материал для коллекции.

Мы видим, как сейчас возрождается интерес к русским наградным и памятным медалям. На наш взгляд этой увлекательной для коллекционеров теме ранее уделялось незаслуженно мало внимания. Это было связано с недостатком информации и малодоступностью специальной литературы.

В издательстве «ЮНОНА-МОНЕТА» готовится к выходу в свет «Сводный каталог русских наградных медалей». Он охватывает период от царствования Петра I и до 1917 года.

Кроме того, практически завершена работа над «Сводным каталогом русских памятных медалей». В связи с огромным объемом материала этот каталог планируется издать в 4-5 томах. Мы просим коллег, коллекционеров и дилеров выслать автору изображения неопубликованных русских медалей, а также их параметры (металл, вес, диаметр).

Мы признательны читателям, которые внесли свои замечания и предложения по совершенствованию книги, а также откликнулись на нашу просьбу и выслали фотографии неопубликованных ранее монет из своих коллекций. К сожалению, в связи с большим объемом корреспонденции, мы не смогли лично ответить всем.

Автор выражает свое глубокое уважение и благодарность за дружеское участие всем сотрудникам Отделов нумизматики Государственного Эрмитажа и Государственного Исторического Музея (г. Москва). Особую признательность за научные консультации и советы по совершенствованию «Сводного каталога...» выражаем хранителям Отдела нумизматики Государственного Эрмитажа: В.А. Калинин, Е.В. Лелехиной, Е.С. Шукиной; хранителям Государственного Исторического Музея (г. Москва) В.В. Узеникову, И. В. Ширякову, В. А. Дурову, А.С. Мельниковой.

За информационно-справочную поддержку издания мы искренне благодарны зав. отделом Национальной Библиотеки Украины им. В.И. Вернадского Т.В. Дюбо.

Работа над книгой была длительной, напряженной и кропотливой, мы надеемся, что она поможет коллекционерам разобраться во всем многообразии монет России.

С уважением  
Владимир Биткин



## FROM THE AUTHOR

Over the three years that passed since the first edition of this book the numismatic market has undergone a lot of changes. Just as we expected prices for Russian coins have substantially increased. Some changes happen so quickly that several times we had to rewrite references to the results of auctions of the last three years. The times when rare Russian coins in good condition could be bought for a "token price" have ended. Sudden increase in prices for Russian coins and a tendency to further price increase resulted in Russian numismatics becoming a profitable investment both for collectors and investors. Now it has again become prestigious to possess a good collection of coins or medals.

In Russia prices for Russian coins are higher, and competition is becoming tougher for those foreign collectors who are into the Russian theme. We can observe renaissance of the tradition of Russian collectors and patrons of art who used to buy true masterpieces of world art at auctions and take them to Russia, thus enriching themselves and their country. It was private collections that later on became the pride of many museums.

At present times when rare Russian coins in good condition appear at auctions it causes unprecedented agitation among dealers and collectors. Often we can see that in the heat of the auction struggle coins are sold for a much more higher price than they should. We annotate such cases, but basically prices for coins included into our catalogue are based on results of all the numismatic auctions and actual sales of coins in numismatic clubs and antique stores. We provided references to the auctions that to our opinion have the most established authority. Also we mention auctions at which rare Russian coins were sold. Some of them indeed became an event at the numismatic market.

Once again, the author would like to stress that this catalogue does not claim to be a research study. First of all this book is intended to be an aid for collectors. Its mission is to help both experienced collectors and beginners to get guidance through the prices, rarities, varieties and versions of coins of the Russian Empire.

After publication of the first edition we received feedback and a lot of interesting offers regarding the further improvement of "The Composite Catalogue...". Many of the suggestions were incorporated. We have made this edition a bilingual one as interest towards Russian coins have long ago crossed the Russian borders, and it would have been disrespectful to publish a book on Russian numismatics in English only.

"The Composite Catalogue..." has been significantly expanded and now it also includes minor varieties of coins. Moreover, it contains additional chapters on coins of vassal states as well as foreign coins associated with history of Russia.

Due to special interest of collectors towards coins of Peter the Great the chapter devoted to his reign has been significantly expanded. It is a result of research of many museum and private collections. We have made an attempt to systematize Peter the Great coins of all denominations by mints. In particular, we succeeded in classification of roubles and half roubles of 1718-1722. By request of our readers this book provides pictures of all Peter the Great coins known to the author.

Immense scope of material and difficulties of independent description and systematization of coins did not allow us to provide the complete picture of Russian coins of the XVIII-XIX centuries in this edition. There is more or less complete representation of coin varieties pertaining to the period before reign of Elizabeth. Coins with reengraved dates, mint master's initials and letters pertaining to certain mints are not described. The biggest gap in the catalogue pertains to coins of the XIX century having a vast array of slight variations. We are currently working on a more detailed systematization of coins of this period, and hope to fill this

gap in future. In order to do that we do not only trace and analyze results of all the numismatic auctions but study Russian coins and medals of state museums and private collections all over the world.

Just like in the first edition we do not leave out such an interesting phenomenon as novodels. Just like today's commemorative coins of precious metals novodels were made specially for collectors and never were in circulation. But unlike mass issue of today's commemorative coins novodels were ordered by clients. Such coins were issued in limited quantities usually not exceeding 10 copies. Their condition is always fine or excellent and they are the most interesting part of any collection.

Today we can see that interest towards Russian decorations and commemorative medals is coming back. To our opinion this very interesting subject was previously not given enough attention. That was due to lack of information and poor access to special literature.

"YUNONA-MONETA" publishing house is getting ready to publish the "Composite Catalogue of Russian Decorating Medals". It covers the period starting from reign of Peter the First up to 1917.

Besides, work on the "Composite Catalogue of Russian Commemorative Medals" is almost finished. Due to the huge scope of material this Catalogue is planned to be published in 4-5 volumes. We kindly request our colleagues, collectors and dealers to send to the author pictures of previously unpublished Russian medals as well as their parameters (metal, weight, diameter).

We are grateful to all our readers who contributed with their comments and suggestions regarding improvement of this book, as well as those who responded to our request and sent pictures of coins from their collections that were never published before. Unfortunately, as there were a lot of letters we could not respond all our correspondents in person.

Author pays his respect and expresses gratitude to the staff of the Departments of Numismatics of the State Hermitage and the State Historical Museum (Moscow) for their involvement. Special thanks for scientific counseling and advice on improving the "Joint Catalogue" to the following curators of the Department of Numismatics of the State Hermitage: V.A. Kalinin, E.V. Lepekhina, E.S. Schukina; and to the following curators of the Department of Numismatics of the State Historical Museum (Moscow): V.V. Uzdrenikov, I.V. Shiryakov, V.A. Durov, A.S. Melnikova. Special thanks for supplemental information T.V. Dobko (National library of Ukraine).

Respectfully,  
Vladimir Bitkin



## ВВЕДЕНИЕ

Систематизация монет России в соответствии с выпуском их по монетным дворам, впервые в нумизматической литературе применена в первом издании “Сводного каталога...” Во втором издании мы развиваем эту систему. На наш взгляд это дает возможность проследить характерные черты, присущие тому или иному монетному двору. Кроме того, часть коллекционеров собирает монеты “по монетным дворам”, и мы надеемся, что наша книга поможет им в этом.

Изображения монет приведены в поштемпельных связях, где за основу брался штемпель лиц. ст. Во всех случаях систематизация ведется от простого (минимум деталей и украшений) к более сложному рисунку.

В основу классификации петровской меди положены знаки и точки, помещенные сверху лицевой и оборотной стороны монеты. Обращено также внимание на транскрипцию надписей, причем главенствующее значение имела лицевая сторона.

**Во втором издании мы сохранили привычное читателю структурное решение каталога.**

Монеты в каталоге расположены в следующем порядке:

- Царствование;
- Металл изготовления: золото, серебро, медь;
- Монетный двор;
- Монетная стопа — весовой стандарт;
- Пробные монеты;
- Региональные выпуски;
- Монетовидные изделия монетных дворов (медали, жетоны).

### Обозначение колонок таблиц:

# — порядковый номер. Монеты каждого царствования имеют свою сквозную нумерацию. Буквы перед порядковым номером монеты означают:

“Н” — новодел “Ж” — жетон

“М” — медаль “Ф” — фальшивая монета того времени

год — год выпуска, как он обозначен на монете;

МД — обозначение монетного двора, как проставлено на монете;

ицм — инициалы мицмейстера

грав. — инициалы медальера, или гравера

гурт — знак гурта монеты

В книге применена система обозначения гуртов, которой пользовался Х.Х. Пиле в своих трудах:

○ — подлинная монета; ◇ — новодельная монета.

Все новоделы, кроме того, выделены серым цветом. Более темным серым цветом с белыми надписями обозначены монеты, отчеканенные в нестандартном для этой монеты металле. Цифра внутри этих знаков означает оформление гурта монеты (по условному номеру, принятому Пилем). Мы сохранили традиционную форму знаков, используемую в классических изданиях, и понятную коллекционерам. Это дает возможность каждому собирателю отмечать в своих таблицах степень сохранности, которую имеет каждый экземпляр его коллекции. Для этого рекомендуется система знаков, введенная Х.Х. Пилем: он советовал отмечать эти знаки следующим образом:

- |                       |                  |
|-----------------------|------------------|
| ① — удовлетворительно | ② — очень хорошо |
| ③ — хорошо            | ④ — отлично      |

**редк.** — принятое обозначение степени редкости;

ничего нет— монета обычная;

**R** — довольно редкая (50-100 экз.);

**R1** — редкая (20-49 экз.);

**R2** — весьма редкая (10-19 экз.);

**R3** — очень редкая (4-9 экз.);

**R4** — редчайшая (2-3 экз.);

**Un** — уникам (1 экз.);

**вар. (тип)** — вариант или тип монет;

**металл** — металл изготовления (только для пробных монет);

**Pt** — платина

**Au** — золото

**Ag** — серебро

**Cu** — медь

**WM** — белый металл (сплав свинца с оловом)

**Gilt** — позолочено

**Стоимость** — цена монеты в зависимости от состояния:

**уд.** — удовлетворительно **VG (VERY GOOD)**

**хор.** — хорошо — **F (FINE)**

**оч. хор.** — очень хорошо — **VF (VERY FINE)**

**отл.** — отлично — **XF (EXTREMELY FINE)**

**штемп.** — штемпельное — **Unc (UNCIRCULATED)**

**полпр.** — полированное — **PP (PROOF)**

Знак “**M**” в графе стоимости обозначает, что цена монеты равна цене драгоценного металла, в ней заключенного.

**Примечания** — справочная литература, аукцион, номер лота и цена в зависимости от состояния монеты. Цены приведены в денежных единицах страны аукциона.

Например:

GM123/4031, *VF € 440* обозначает:

**GM** — аукцион “**GORNÝ & MOSCH**” (Giessener Münzhandlung)

**123** — номер аукциона

**/4031** — номер лота

*VF* — состояние очень хорошее

*€ 440* продана за 440 евро.

†‡ — **Соосность** (в данном случае обратная).

(**ЧЕРВОНЕЦ**) — Если номинал взят в скобки, значит на монете нет его обозначения.

## INTRODUCTION

For the first time in numismatic literature systematization of Russian coins by mints was applied in the first edition of the "Composite Catalogue..." We further develop this system in the second edition. We believe this gives us the opportunity to trace mint-specific characteristic features. Besides, some collectors look for coins from certain mints, so hopefully our book will make this work easier for them.

Pictures of coins are given in stamp-to-stamp relation where stamp of the obverse served as a basis. In all cases systematization starts from a simple pattern (minimum of details and ornamentation) moving to the more sophisticated one.

The classification of Peter's copper is based on symbols and points located on the upper part of the obverse and the reverse of a coin. Also, note is taken of transcription of legends especially on the obverse being a priority side.

In the second edition we preserved the structure of the catalogue that our readers are already used to.

Coins in the catalogue are described per:

- Reign;
- Metal of manufacture: gold, silver, copper;
- Mint;
- Coin foot - weight standard;
- Pattern coins;
- Regional issues;
- Coin-like products of mints (medals, jetons).

### Description of tables columns

# — number. Coins of every reign have their through numeration. Letter in front of a number indicate:

"H" — novodel

"M" — medal

"Ж" — jeton

"Ф" — false coin of that time

**year** — year of issue as marked on the coin;

**mint** — indication of the mint as marked on the coin;

**mms** — mint master's initials;

**engrav.** — medallist's or engraver's initials;

**edge** — indication of coin group

This book uses the same system of group indication that Chr. Giel used in his works:

○ - Authentic coin;      ◇ - Novodel.

Besides, all novodels are highlighted in gray. Coins minted in metal that is not standard for such coins are shown in dark gray color with white legend.

Number inside these symbols indicates a group of a coin (per conventional number introduced by Chr. Giel). We preserved the conventional shape of symbols used in classical books and familiar to collectors. This provides each collector with the opportunity to keep data about the degree of preservation of his collection items. That can be done with help of system of symbols introduced by Chr. Giel: he advised to enter the following symbols:

① — Very Good

② — Very Fine

③ — Fine

④ — Extremely Fine

**rarity** — conventional indication of degree of rarity;  
if no comment - ordinary coin;

**R** — quite rare (50-100 copies);

**R1** — rare (20-49 copies);

**R2** — highly rare (10-19 copies);

**R3** — very rare (4-9 copies);

**R4** — extremely rare (2-3 copies);

**Un** — unique (1 copy);

**var. (type)** — variation or type of coin;

**metal** — metal of manufacture (only for proof coins);

**Pt** — Platinum

**A** — Gold

**Ag** — Silver

**Æ** — Copper

**WM** — White Metal (Lead and Tin alloy)

**Gilt** — Gilt

**Cost** — price of a coin depending on its condition:

**VG** — Very Good

**F** — Fine

**VF** — Very Fine

**XF** — Extremely Fine

**Unc** — Uncirculated

**PP** — Proof

Letter "M" in cost column means that price of a coin is equal to price of precious metal it contains.

**Notes** — references, auction, lot number and price depending on condition of a coin.

Prices are given in currency of auction country.

For example:

GM123/4031, VF € 440 means:

GM — "GORNY & MOSCH" auction (Giessener Munzhandlung)

123 — auction number

/4031 — lot number

VF — very fine condition

€ 440 — sold for € 440

† — **Coaxiality** (reverse in this case).

(DUCAT) — Value in parenthesis mean — no marking value in the coin.

**ПРИНЯТЫЕ СОКРАЩЕНИЯ:  
ACCEPTED REDUCTIONS**

- Антонов** — Антонов М.И. Наглядное описание разновидностей монет России.  
**Бланк** — Бланк Г.Г.  
**ГИМ** — Государственный Исторический Музей (г. Москва).  
**ГМ** — вел.кн. Георгий Михайлович. Корпус русских монет.  
**ГиИ** — Гиль Х.Х. и Ильин А. А. Русские монеты, чеканенные с 1801 по 1904 гг.  
**Горн.** — Горнунг И. И. и Рошфор В. Я. Атлас монет Петра I— б.г. и б. м.  
**ГЭ** — Государственный Эрмитаж.  
**ЗНОИРАО** — Записки Нумизматического Отделения Императорского Русского Археологического Общества.  
**Зубов** — Зубов П. В. Материалы по русской нумизматике.  
**ИиТ** — Ильин А. А. и Толстой И. И. Русские монеты, чеканенные с 1725 по 1801гг.  
**Ил.** — Ильин А.А. Русские монеты. Медная монета с 1700 по 1725гг. Петра I.  
**Ильин, Н.** — Ильин А.А. Русские новодельные монеты в коллекции Эрмитажа. Научный каталог-инвентарь в 2-х томах (рукопись).  
**ИОПХ** — Императорское общество поощрения художеств.  
**Коллекционер** — периодическое издание начала XX века.  
**Коллекционер** — журнал Союза Филателистов России. (с 1993).  
**Копылов** — торговые и аукционные каталоги фирмы Б.Ф. Копылова в СПб.  
**Лиц. ст.** — лицевая сторона.  
**НСМНО** — Нумизматический сборник Московского нумизматического общества.  
**Об. ст.** — оборотная сторона.  
**ОН** — отдел нумизматики.  
**ПРОН** — Протоколы российского общества нумизматов. — СПб., 1914-1916 гг.  
**СК** — Советский коллекционер, журнал Союза филателистов СССР.  
**СМ** — Старая монета, журнал нумизматической фирмы Б. Копылова.  
**Смирн.** — Смирнов В.П. Описание Русских медалей.  
**СРМ** — Собрание Русских медалей.  
**Спасский** — Спасский И.Г.  
**ТГЭ** — Труды Государственного Эрмитажа.  
**ТМНО** — Труды московского нумизматического общества.  
**Тр.** — Трапезников А.Н.  
**Узд.** — Уздеников В. В.  
**Чижов** — Чижов С.И. Описание вариантов некоторых типов русских монет...  
**ЧК** — частная коллекция.  
**Шуб.** — Шуберт.  
**Ю.М.** — издательство ЮНОНА-МОНЕТА.  
**Bг.** — Brekke V.F.  
**HCz** — Hutten-Gzapski.  
**JRNS** — Журнал русского нумизматического общества, США.  
**Jul.** — Julian R.W.  
**Kam.** — Kaminsky Cz.  
**KM** — Krause Ch.L. Mishler Cl.  
**MBR** — Buzdugan G. Monede si Bancnote Romaneste.  
**NASCA** — Numismatic & Antiquarian Service Corporation of America.  
**Reichel** — Reichel J.J.  
**Shub.** — Schubert de T.F.  
**Smiths.** — Smithsonian Institution national Museum of American History.  
**Sev.** — Severin H.M.

**ПРИНЯТЫЕ СОКРАЩЕНИЯ НУМИЗМАТИЧЕСКИХ АУКЦИОНОВ**  
**ACCEPTED REDUCTIONS OF THE NUMISMATIC AUCTIONS**

- Гелос** — аукционный дом “Гелос” — Москва.  
**ДГМ** — аукцион дублетов в.к. Георгия Михайловича, ИОПХ. — 1915.  
**КБ** — Аукцион собрания русских монет XIX ст. Коллекция, принадлежавшая Г.Г. Бланку. Ч. I-III. СПб., ИОПХ (Копылов) — 1908 г.  
**КН** — Каталог собрания русских серебряных и медных монет Бар. К.иЕ. Нолькен. СПб., ИОПХ. — 1912 г.  
**МиМ** — Нумизматическая компания “Монеты и Медали”. — Москва, антикварный салон “Екатерина”.  
**AP** — Antonin Prokop Collection. Part I-II. Aukce Aurea Numismatica. Praha— 2002-2003.  
**BA** — B. Ahlström. Mynthandel A.D. — Stockholm.  
**Bald** — Baldwin's Auktions Ltd. — London.  
**BC** — Bepalov Collection of Russian Coins. Part I. Kende Galleries., N.Y. — 1944.  
**B&M** — Bowers and Merena Inc. — Wolfeboro.  
**BL** — Bank Leu AG.— Zürich.  
**BMC** — Berliner Münz-Cabinet. — Berlin.  
**BP** — Dr. Busso Peus. Nachf. Münzhandlung. — Frankfurt a. M.  
**BrC** — The Bernhard F. Brekke Collection the Copper Coinage of Imperial Russia. 1700-1917. Part I-III. — World-Wide Coins Of California.: James F. Elmen., 1993-1994.  
**Cahn** — Adolph E. Cahn, auctions. — Frankfurt a. M.  
**CB** — Credit de la Bourse S.A. — Paris.  
**CG** — Coin Galleries. иностранный отдел фирмы Stack's.— N.Y.  
**DM** — Auction Dmitry Markov. Coins & Medals. — N.Y.  
**Elm.** — Auction World-Wide Coins Of California. James F. Elmen.  
**FHM** — Frankfuter Münzhandlung GmbH. — Frankfurt a. M.  
**Gal. de Mon** — Galerie des Monnaies S. A. /B. Ahlström — Geneva.  
**GH** — Sammlung G(erhard) Heiberg / GM № 85. — München, 1997.  
**Glend.** — Glendining & Co. London (in conjunction with Spink & Son Ltd.)  
**GM** — Gorny & Mosch/Giessener Münzhandlung GmbH. — München.  
**Gold.** — Ira & Larry Goldbery Coins & Collectibles Inc.  
**HD** — Adolph Hess Nachfol. /Dubletten Russischer Museen: 1931— Russische Münzen des XIX und XX Jahrhunderts., 1932— Russische Münzen des XIV und XVIII Jahrhunderts.  
**H-Divo** — Auktion Hess-Divo AG. — Zürich.  
**HGM** — Goldmünzen und Goldmedallen aus der Sammlung Des Grosstürsen Georg Michailovitsch von Russland/ Adolph Hess. — Luzern, 1939.  
**Hirsch** — Auktion Gerhard Hirsch Nachfolger. München.  
**HK** — Sammlung des Herrn Gustav Klingert. / Adolph Hess Nachfolger. — Frankfurt a.M., 1910.  
**HL** — Adolph Hess AG Luzern and Bank Leu & Co. AG — Zürich.  
**HT** — Sammlung Graf I.I. Tolstoy. Russische Münzen des 19 Jahrhunderts./ Adolph Hess Nachfolger — Frankfurt a.M., 1913.  
**HW** — Auktion Heinrich Winter. /Munzenhanlung. — Düsseldorf.  
**IB** — Important Russian Coins from the collection of Irina Baranova./ Christie's — Geneva, 1984.

- IG** — The Irving Goodman Collection of Russian Coinage. / Superior Galleries. — N.Y., 1991
- JF** — The John R. Farnell Sr. Collection. Part I./ Sotheby Parke Bernet Inc.— N.Y., 1981.
- JH** — The Jascha Heifetz Collection. Part 2./ Superior Galleries. — N.Y., 1989.
- JP** — The John Pittman Collection. Part, 3./David Akers, Numismatics Inc. — 1999
- JS** — Jacques Schulman N. V.— Amstrdam.
- Karol** — The Henry V. Karolkiewicz Collection./Triton IV.— N.Y., 2000.
- Kun** — Fritz Rudolf Künker Münzenhandlung. — Osnabrück.
- LH** — The Leonidas C. Hermes Collection of Russian Coins and Commemorative Medals. Baldwin's Auctions.— London, 1997.
- LS** — коллекция Леонида Содермана. / Adolph Hess & Bank Leu., 1968
- Mars** — Mars & Merkur CmbH.
- MB** — Russian Coins from the Collection of the late Michele Baranowsky. / Glending & Co. — London., 1972.
- MRW** — Max Ritter von Wilmarsdorffer'sehe Münzen und Medaillen Sammlung. 4 Serie. /Auktion J. Hamburger. — Frankfurt a. M., 1907.
- Mor** — The Moreira Collection./ Superior Galleries.— N.Y., 1988.
- MZ** — Münz Zentrum Auktion.— Köln.
- PS** — Important Russian Coins and Medals (from the collection of Pantaleimon Synadino). /Christie, Manson & Woods Ltd.— London, 1979.
- Rauch** — Auktionshaus H.D. Rauch.— Wien.
- RC** — Russian Collection./ Auction Renessans. — Philadelphia.
- RH** — The Dr. Robert Hesselgesser Collection of Russian Coins./ Ira & Larry Goldberg. — Los Angeles., 2000.
- SBV** — Schweizerischer Bankverein. (UBS) — Basel - Zürich.
- Schl.** — Felix Schlissingen. — Berlin.
- Selig.** — Henry Seligmann Münzenhandlung.— Hannover.
- Sothb** — Sotheby's. — London - N.Y.
- Stack's** — Stack's Numismatists Auction Appraisals Retail. — N.Y.
- S&S** — Spink & Son Numismatics Ltd.— Zürich.
- Super** — Superior Galleries. Galifornia Auction Company.
- UBS** — Union Bank of Switzerland. (SBV) — Basel - Zürich.
- VdD** — A.G. van der Dussen b. v. — Maastricht.
- VB** — The Brand Collection./ Sotheby's. — London, 1983.
- WAG** — Westfälische Auktionsgesellschaft. — Dortmund.
- WF** — Russian Coins from the Fuchs Collection. Part I-III./ Sotheby's. — London, 1996-1997.
- WR** — The Wayte Raymond Collection. Part III./ NASCA. — N.Y., 1978.

**МОНЕТЫ**  
**царствования**  
**императора**  
**ПЕТРА I**



**COINS**  
**of reign**  
**Emperor**  
**PETER I**

№	год date	гурт edge	редак. rare	вариант variant	стоимость cost				примечания notes
					уд. Very Good	хор. Fine	оч.хор. Very Fine	отл. Ex. Fine	

ЧЕКАНКА ЗОЛОТЫХ МОНЕТ НА КАДАШЕВСКОМ МОНЕТНОМ ДВОРЕ (В ЧЕРВОНЦАХ)  
GOLDEN MINTAGE. FIGURES. KADASHEVSKY MINT (IN DUCATS)

ГОД YEAR	1701	1702	1703	1704	1706	1707	1708	1709	1710	1711
ЧЕРВОНЕЦ DUCAT	9735	?	?	8675*	1418	565	7952**	2242**	?	?
ДВОЙНОЙ ЧЕРВОНЕЦ DOUBLE DUCAT		?	—	—	—	—	—	—	—	—

\* Очевидно, с датой 1701, 1702, 1703 г.

\* Obviously with date 1701, 1702, 1703.

\*\* Очевидно, с датой 1707 г.

\*\* Obviously with date 1707.

(ДВОЙНОЙ ЧЕРВОНЕЦ)  
(DOUBLE DUCAT)

93 Пробы (0.969) Вес (г) 6,94 Чист. золота (г) 6,72 Гурт ① гладкий  
Fineness (0.969) Weight (g) 6.94 Pure gold (g) 6.72 Edge ① smooth

1701

Диам. (мм) 24  
Diam. (mm) 24



ЧЕКАНЕН ШТЕМПЕЛЯМИ ЧЕРВОНЦА №4  
STRUCK FROM THE SAME PAIR OF DIES DUCAT #4

1	⊕ΔΨΔ	① R4	X	X	X	X	HGM/2.
---	------	------	---	---	---	---	--------

1702

Диам. (мм) 25  
Diam. (mm) 25



2	⊕ΔΨΔ	① Un	X	X	X	X	Reich/919 (R4). Вес 7,29 г; СРМ. № 22. ГМ. № 224.
---	------	------	---	---	---	---	---------------------------------------------------

(ЧЕРВОНЕЦ)  
(DUCAT)

93 Пробы (0.969) Вес (г) 3,47 Чист. золота (г) 3,36 Диам. (мм) 23-24 Гурт ① гладкий  
Fineness (0.969) Weight (g) 3.47 Pure gold (g) 3.36 Diam. (mm) 23-24 Edge ① smooth

1701



1  
ВЕНОК С ЛЕНТОЙ  
WITH HAIR RIBBON



A



2  
ВЕНОК БЕЗ ЛЕНТЫ  
NO HAIR RIBBON

B

3	⊕ΔΨΔ	① Un	1.A	X	X	X	X	
4	⊕ΔΨΔ	① R3	2.B	5000	10 000	15 000	25 000	WF/1. VF. \$ 9260. RC/14, VF \$ 9775. NYS6/515. XF \$ 30 000.

1702



ШТЕМПЕЛЬ 1701 г. (ВАР.2)  
DIE 1701 (VAR. 2)

5	⊕ΔΨΔ	① Un	X	X	X	X	ОН ГЭ.
---	------	------	---	---	---	---	--------

#	год date	мм.м. mms	гурт edge	реж. rate	вариант variant	стоимость cost				примечания notes
						Уд. Very Good	хор. Fine	оч.хор. Very Fine	отл. Ex. Fine	

1703



1

A

2

Б

6	₽АУГ	⊙	R3	1.A	4000	8000	12000	20000	BL29/436. XF. 5000 CHF. WF/2. VF \$ 6300. SBV43/1475. VF 10500 CHF.
7	₽АУГ	⊙	Un	2.Б	X	X	X	X	

1706



© фото МуН

НОВОДЕЛ  
NOVODEL

8	₽АУС	⊙	Un		X	X	X	X	Венский музей (бывшая коллекция Брона).
9	₽АУС	⊙	Un	AR	X	X	X	X	Уд. 2238.
H10	₽АУС	⊙	R2	AR			750	1500	Уд. 2240. WF/3. VF \$ 750. Bano2/965. Unc. 1200 CHF. MuM21/14. Unc. \$ 2000
H11	₽АУС	⊙	R4	AE			X	X	Уд. 3991.

1707



12	₽АУЗ	IL-L	⊙	R4		4000	8000	12000	20000	SBV6/29. VF. 3400 CHF. WF/3. VF \$ 4400.
----	------	------	---	----	--	------	------	-------	-------	------------------------------------------

1710

"G" В РУКАВЕ. БОЛЬШАЯ ГОЛОВА  
ON SLEEVE "G" LARGE HEAD



1

A

13	1710	LL	⊙	R3	1.A	4000	8000	12000	20000	SBV6/31. VF. 2800 CHF. IB/118. VF. 2500 CHF. WF/6. VF \$ 6650.
----	------	----	---	----	-----	------	------	-------	-------	----------------------------------------------------------------



Б

2

БЕЗ ГОДА  
NO DATE

Б

14	1710	L-L	⊙	R3	2.Б	3000	6000	10000	17000	SBV6/30. XF 6000 CHF.
15	без года no date	L-L	⊙	Un	2.Б	X	X	X	X	ОН ГЭ. Из коллекции И Толстого.

1711



16	1711		⊙	R3		2500	5000	8500	15000	SBV6/32. XF. 6300 CHF. IG/5. VF \$ 4180. WF/7. VF \$ 3800.
----	------	--	---	----	--	------	------	------	-------	------------------------------------------------------------

№	год date	грав. engrav	мцм. mms.	гурт. edge	редк. rare	вариант variant	СТОИМОСТЬ COST				примечания NOTES	
							Уд. Very Good	хор. Fine	оч.хор. Very Fine	отл. Ex. Fine		

ЧЕКАНКА ЗОЛОТЫХ МОНЕТ НА КРАСНОМ МОНЕТНОМ ДВОРЕ (ШТ)  
GOLDEN MINTAGE FIGURES. RED MINT (PIECES)

ГОД YEAR	1712	1713	1714	1716	1718	1719	1720	1721	1722	1723	1724	1725
ЧЕРВОНЕЦ DUCAT	4732	8766	3	—	—	—	—	—	—	—	—	—
ДВОЙНОЙ ЧЕРВОНЕЦ DOUBLE DUCATE	—	—	3	—	—	—	—	—	—	—	—	—
ДВА РУБЛЯ TWO ROUBLES	—	—	—	—	36 653	6391*	91 128	86 738	36 739	46 124	13 073	15 452

\* Очевидно, с датой 1718 г.

\* Obviously with date 1718.

(ДВОЙНОЙ ЧЕРВОНЕЦ)  
(DOUBLE DUCAT)

94<sup>1</sup>/<sub>10</sub> Пробы (0.980) Вес (z) 6,94 Чист. золота (z) 6,80 Диам. (мм) ~ 27 Гурт ① гладкий ①  
Purity (0.980) Weight (g) 6.94 Pure gold (g) 6.80 Diam. (mm) ~ 27 Edge ① smooth ①

1714



# 17

НОВОДЕЛ  
NOVODEL

17	1714	①	R3		7000	12 000	20 000	30 000	CM18/3002. VF 12 000 DM. 1B/125. VF 10 000 CHF DM6/637. VF \$17 000.
H18	1714	①	R2				3500	5000	WF/30. VF \$ 3700. NYS6/514. AU \$ 4000.
H19	1714	①	R2				3500	5000	SBV6/43. XF \$200 CHF. UBS53/186/9. UNC 8500 CHF.
H20	1714	①	R3	РЕД-ФОРТ			4500	7000	SBV6/47. AU 12 750 CHF (14 €). LS/30. VF 8500 CHF (10.58 €).
H21	1714	①	R2	РЕД-ФОРТ			4500	7000	
H22	1714	①	R3	Æ			750	1000	SBV41/1566. VF+ 750CHF (6.82 €).
H23	1714	①	R3	Æ			750	1000	DM5/86. XF \$ 1000. (6.59 €). GM110/1257. VF 1200 DM.

(ЧЕРВОНЕЦ)  
(DUCAT)

94<sup>1</sup>/<sub>10</sub> Пробы (0.980) Вес (z) 3,47 Чист. золота (z) 3,40 Диам. (мм) ~ 21 Гурт ① гладкий ①  
Purity (0.980) Weight (g) 3.47 Pure gold (g) 3.40 Diam. (mm) ~ 21 Edge ① smooth ①

1712

БЕЗ ПРЯЖКИ НА ПЛАЩЕ  
NO CLASP ON MANTLEГОД СЛЕВА ОТ ОРАА  
DATE AT THE LEFT OF EAGLEГОД ПОД ОРАОМ  
DATE UNDER EAGLEГОЛОВА НЕ  
HEAD NO PARTРАЗДЕЛЯЕТ КРУТОВУЮ НАДПИСЬ  
SEPARATES THE CURVED INSCRIPTION

24	1712	D-L	①	R2	1.A	1500	3000	5000	7000	HD/316.
25	1712	D-L	①	R2	1.B	1200	2500	4000	6000	LS/36. XF. 2300 CHF. WF/8. VF \$ 4100. UBS53/186/7. VF 10 500 CHM.
26	1712	D-L	①	R2	1.B	1200	2500	4000	6000	SBV6/33. VF. 1700 CHF.
27	1712	D-L	①	R2	2.1'	1200	2500	4000	6000	GM53/1034. VF 1850 DM RC/16. XF \$ 5175.

#	год date	грав. engrav	мдм. mms.	гурт. edge	редк. rare	вариант variant	стоимость cost				примечания notes
							уд. Very Good	хор. Fine	оч. хор. Very Fine	отл. Ex. Fine	

С ПРЯЖКОЙ НА ПЛАЩЕ  
CLASP ON MANTLE



ГОЛОВА БОЛЬШАЯ. "G" В РУКАВЕ  
LARGE HEAD. "G" IN SLEEVE

28	1712	G	D-L	⓪	R2	З.Д	2000	4000	6000	8000	
29	1712	G	D-L	⓪	R2	З.Е	1500	3000	5000	7000	IB/119. VF 1700 CHF. GM53/1035. F+ 1600 DM. SBV43/1477. VF 4200 CHF.



Ж  
"D" ПОД ХВОСТОМ  
"D" UNDER TAIL

4  
ВЫШИВКА НА ПЛАЩЕ  
MANTLE EMBROIDERED

З  
"D" ПО СТОРОНАМ ХВОСТА  
"D" ON EACH SIDE OF TAIL

30	1712	G	D-L	⓪	R2	4.Ж	1500	3000	5000	7000	SBV6/35. VF 3000 CHF. IB/121. VF 2200 CHF.
31	1712	G	D-L	⓪	R2	4.З	1500	3000	5000	7000	RC/17. F \$ 1725.

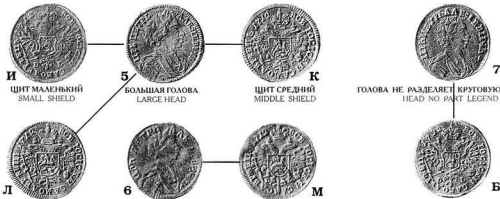

И  
ЩИТ МАЛЕНЬКИЙ  
SMALL SHIELD

5  
БОЛЬШАЯ ГОЛОВА  
LARGE HEAD

К  
ЩИТ СРЕДНИЙ  
MIDDLE SHIELD

ГОЛОВА НЕ РАЗДЕЛЯЕТ КРУГОВУЮ НАДПИСЬ  
HEAD NO PART LEGEND

Л  
ЩИТ БОЛЬШОЙ  
LARGE SHIELD

6  
МАЛАЯ ГОЛОВА  
SMALL HEAD

М

Б

32	1712	G	D-L	⓪	R2	5.И	1200	2500	4000	6000	SBV6/37. XF. 3500 CHF.
33	1712	G	D-L	⓪	R2	5.К	1200	2500	4000	6000	SBV43/1476. XF-8000 CHF. NYS6/316. XF \$ 11 000.
34	1712	G	D-L	⓪	R2	5.Л	1200	2500	4000	6000	BL29/439. VF 3000 CHF.
35	1712	G	D-L	⓪	R3	6.М	3000	6000	10000	15000	
36	1712		D-L	⓪	R2	7.Б	1500	3000	5000	7000	SBV6/34. VF 2500 CHF. SBV34/2127. VF 2400 CHF.

1713



1  
БЕЗ ПРЯЖКИ НА ПЛАЩЕ  
NO CLASP ON MANTLE

2  
С ИНИЦИАЛОМ ГРАВЕРА "G"  
ENGRAVER'S MARK "G"

Б  
ГОД ПЕРЕГРАВНОВАН  
DATE IS OVERSTRIKE

3  
МАЛАЯ ГОЛОВА  
SMALL HEAD

37	1713		D-L	⓪	R2	1.А	1500	3000	5000	8000	WF/9. VF \$ 4750. UBS 53/1868. VF 7250 CHF. CM199/4743. XF - 9500 DM.
38	1713	G	D-L	⓪	R3	2.Б	2500	5000	8000	12000	
39	1713		D-L	⓪	R2	3.Б	1200	2500	4000	6000	SBV6/40. VF- 1650 CHF. CM63/2406. F 1200 DM.

№	год date	гран. engr.	мдм. mm.	гурт edge	реж. rate	вариант variant	стоимость cost				примечания notes
							Уд. Very Good	хор. Fine	оч.хор. Very Fine	отл. Ex. Fine	

**(ЧЕРВОНЕЦ)****(DUCAT)****1713**

**4**  
БЕЗ ЗАКЛЕПОК НА ГРУДИ  
NO RIVETS ON CHEST



**В**  
ГОД ПЕРЕГРАВИРОВАН  
DATE IS OVERSTRIKE



**5**  
ЗАКЛЕПКИ НА ГРУДИ  
RIVETS ON CHEST



**6**  
АРАБЕСКИ НА ГРУДИ  
ARABESQUE ON CHEST



**В**  
ГОД ПЕРЕГРАВИРОВАН  
DATE IS OVERSTRIKE

40	<b>1713</b>	<b>D-L</b> (0)	<b>R2</b>	4.В	<b>1200</b>	<b>2500</b>	<b>4000</b>	<b>6000</b>	
41	<b>1713</b>	<b>D-L</b> (0)	<b>R2</b>	5.В	<b>1200</b>	<b>2500</b>	<b>4000</b>	<b>6000</b>	
42	<b>1713</b>	<b>D-L</b> (0)	<b>R2</b>	6.В	<b>2000</b>	<b>4000</b>	<b>6000</b>	<b>8000</b>	



**7**  
БЕЗ АРАБЕСОК НА ГРУДИ  
NO ARABESQUE ON CHEST



**Г**  
ГОД НЕ ПЕРЕГРАВИРОВАН  
DATE IS NOT OVERSTRIKE



**8**  
БЕЗ ЗАКЛЕПОК НА ГРУДИ  
NO RIVETS ON CHEST



**9**  
ТОЧКИ РАЗДЕЛЯЮТ КРУГОВУЮ НАДПИСЬ  
DOTS PART LEGEND



43	<b>1713</b>	<b>D-L</b> (0)	<b>R2</b>	7.Г	<b>1200</b>	<b>2500</b>	<b>4000</b>	<b>6000</b>	SBV6/39. VF 2500 CHF Elm 30/471. VF+ \$ 3100.
44	<b>1713</b>	<b>D-L</b> (0)	<b>R2</b>	8.Г	<b>2000</b>	<b>4000</b>	<b>6000</b>	<b>8000</b>	
45	<b>1713</b>	<b>D-L</b> (0)	<b>R2</b>	9.Г	<b>2000</b>	<b>4000</b>	<b>6000</b>	<b>8000</b>	



**A**  
КОРОНА МЕНЬШЕ  
SMALL CROWN



**10**  
АРАБЕСКИ НА ГРУДИ  
ARABESQUE ON CHEST



**Б**  
КОРОНА БОЛЬШЕ  
LARGER CROWN

46	<b>1713</b>	<b>D-L</b> (0)	<b>R2</b>	10.А	<b>1200</b>	<b>2500</b>	<b>4000</b>	<b>6000</b>	IB/123. VF 1500 CHF.
47	<b>1713</b>	<b>D-L</b> (0)	<b>R2</b>	10.Б	<b>1200</b>	<b>2500</b>	<b>4000</b>	<b>6000</b>	GM123/4024. VFE 10 500. Box 3,23.

**1714**

БЕЗ ПРЯЖКИ НА ПЛАЩЕ  
"3" ПОД ПОРТРЕТОМ  
NO CLASP ON MANTLE  
"3" UNDER PORTRAIT

**1****2****3**

ТОЧКИ РАЗДЕЛЯЮТ  
КРУГОВУЮ НАДПИСЬ  
DOTS PART LEGEND

**A****Б****В****Г**

48	<b>1714</b>	<b>3</b>	(0)	<b>R4</b>	1.А	<b>X</b>	<b>X</b>	<b>X</b>	<b>X</b>	MmM21/21. VF \$ 29 000.
49	<b>1714</b>		(0)	<b>R3</b>	2.Б	<b>3000</b>	<b>6000</b>	<b>10000</b>	<b>15000</b>	BL29/441. XF. 4000 CHF WF /11. VF \$ 7100. UBSS3/1870. VF 25 000 CHF
50	<b>1714</b>		(0)	<b>R3</b>	3.Б	<b>3000</b>	<b>6000</b>	<b>10000</b>	<b>15000</b>	SDV6/44. F+ 1200 CHF. NYS6/517. VF \$ 8000.
51	<b>1714</b>		(0)	<b>R3</b>	3.Б	<b>3000</b>	<b>6000</b>	<b>10000</b>	<b>15000</b>	IB/124. F+ 2000 CHF.
52	<b>1714</b>		(0)	<b>R3</b>	3.Г	<b>3000</b>	<b>6000</b>	<b>10000</b>	<b>15000</b>	

#	год date	гурт edge	редк. rare	вариант variant	СТОИМОСТЬ COST				примечания notes
					уд. Very Good	хор. Fine	оч.хор. Very Fine	отл. Ex. Fine	

1716

БЕЗ ПРЯЖКИ НА ПЛАЩЕ  
NO CLASP ON MANTLE

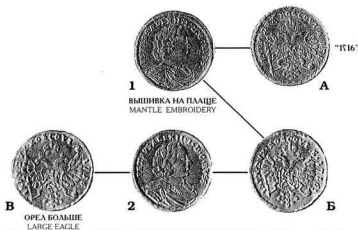

53	1716	⊙	R2	1.А	1500	3000	5000	7500	SBV6/49. XF - 4500 CHF.
54	1716	⊙	R2	1.Б	1200	2500	4000	6000	
55	1716	⊙	R2	2.Б	1200	2500	4000	6000	SBV6/50. XF. 5000 CHF.
56	1716	⊙	R2	2.В	1200	2500	4000	6000	SBV6/51. VF - 1650 CHF.

С ПРЯЖКОЙ НА ПЛАЩЕ  
CLASP ON MANTLE



57	1716	⊙	R3	3.А	1500	3000	5000	7500	SBV6/48. VF - 1300 CHF. Super. May 2001. AU \$ 8625. GM123/4027. XF € 7500.
58	1716	⊙	R2	4.Г	1500	3000	5000	7500	





59	1716	⊙	R2	5.Д	1500	3000	5000	7500	
60	1716	⊙	R2	5.Е	1500	3000	5000	7500	SBV6/46. VF 2200 CHF.
61	1716	⊙	R2	6.Е	1500	3000	5000	7500	SBV6/47. VF 2800 CHF. WF/12. VF \$ 3700. UBS 53/1871. VF 13 000 CHF.



62	1716	⊙	R3	7.Ж	2500	5000	7500	10 000	LS/38. XF 4600 CHF. NYS6/518. VF \$ 8000.
----	------	---	----	-----	------	------	------	--------	-------------------------------------------

#	год date	мм. mms.	гурт edge	редак. rare	вариант variant	СТОИМОСТЬ C O S T				примечания notes
						Уд. Very Good	хор. Fine	оч. хор. Very Fine	отл. Ex. Fine	

**ДВА РУБЛЯ**  
**TWO ROUBLES**  
**1718**

75 *Пробы* (0.781) *Вес (г)* 4.10 *Чист. золота (г)* 3.2 *Диам. (мм)* ~ 20 *Гурт*  *гладкий*  
*Fineness* (0.781) *Weight (g)* 4.10 *Pure gold (g)* 3.2 *Diam. (mm)* ~ 20 *Edge*  *smooth*



ШТЕМПЕЛЬ ЛИЦ. СТ. ЧЕРВОНЦА 1716 г. (вар.2)  
DIE OBTVERSE OF DUCAT 1716 (var.2)

63 1718  R4 1.A X X X X



ОСОБЫЙ ПОРТРЕТ  
SPECIAL PORTRAIT

"...САМОДЕРЖЕЦ / М. НОВА..."

64 1718 L  R1 2.B 1000 2000 3000 4000 SBV6/54. XF. 2700 CHF. LS/39. VF 1500 CHF. NYS6/519. XF \$ 5000.

Надпись на об. ст.: "...САМОД. / М. НОВА..."  
Reverse inscription: "...САМОД. / М. НОВА..."

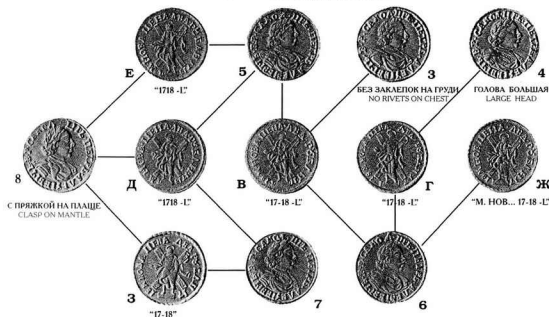













С ПРЯЖКОЙ НА ПЛАЩЕ  
CLASP ON MANTLE

БЕЗ ЗАКЛЕПОК НА ГРУДИ  
NO RIVETS ON CHEST

ГОЛОВА БОЛЬШАЯ  
LARGE HEAD

"17-18"

65	17-18	L	 R	3.B	500	1000	1500	2000	
66	17-18	L	 R	4.Г	500	1000	1500	2000	
67	17-18	L	 R	5.B	500	1000	1500	2000	GM20/579. XF 1300 DM (-).
68	1718	L	 R	5.Д	500	1000	1500	2000	WF/13. VF \$ 1600. UBS 53/1832. VF 2600 CHF. GM99/4756. XF 2800 DM.
69	1718	L	 R	5.E	500	1000	1500	2000	
70	17-18	L	 R	6.B	500	1000	1500	2000	SBV6/52. XF 1450 CHF. WF/14. F \$ 730.
71	17-18	L	 R	6.Г	500	1000	1500	2000	
72	17-18	L	 R2	6.Ж	1000	2000	3000	4000	
73	1718	L	 R	7.Д	500	1000	1500	2000	
74	17-18		 R3	7.З	X	X	X	X	
75	1718	L	 R	8.Д	500	1000	1500	2000	
76	1718	L	 R	8.E	500	1000	1500	2000	IB/127. VF 650 CHF. GM99/4759. XF. 2750 DM.
77	17-18		 R3	8.З	X	X	X	X	SBV34/2729. VF 725 CHF. GM99/4760. VF 6500 DM.

#	год date	тип type	редк. rare	вариант variant	стоимость cost				примечания notes
					Уд. Very Good	Хор. Fine	оч. хор. Very Fine	отл. Ex. Fine	

1720

Надпись на об. ст.: "...САМОД. / М. НОВА..."  
Reverse inscription: "...САМОД. / М. НОВА..."

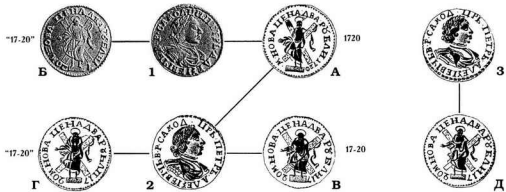

78	1720	⊗	R1	1.А	500	1000	1500	2000	SBV6/55. VF 1500 CHF. WF/15. VF-\$ 1000.
79	17-20	⊗	R	1.Б	750	1500	2300	3000	
80	1720	⊗	R	2.А	500	1000	1500	2000	RH/4139. AU \$ 1725. UBS53/1876. XF 2600 CHF.
81	17-20	⊗	R	2.Б	500	1000	1500	2000	GH/178. XF-3200 DM. GM99/4784. XF 2800 DM. UBS 51/1730. XF 2600 CHF.
82	17-20	⊗	R1	2.Г	750	1500	2300	3000	
83	17-20	⊗	R1	3.Д	750	1500	2300	3000	



НАЧАЛО НАДПИСИ ЗА ГОЛОВОЙ  
LEGEND BEGIN OUT OF HEAD

ГОЛОВА МЕНЬШЕ  
SMALL HEAD

84	17-20	⊗	R	4.Е	500	1000	1500	2000	SBV6/57. XF - 1500 CHF.
85	17-20	⊗	R3	5.Ж	X	X	X	X	SBV6/58. VF 1450 CHF.

Надпись на об. ст.: "...САМОДЕРЖЕЦЬ. / МОНЕТА НОВА..."  
Reverse inscription: "...САМОДЕРЖЕЦЬ. / МОНЕТА НОВА..."

БЕЗ ПАЛЬМОВОЙ ВЕТВИ НА ГРУДИ  
NO PALM-BRANCH ON CHEST

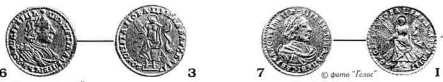

КОРОНА НАД ГОЛОВОЙ  
CROWN ABOVE HEAD

БЕЗ ЗАКЛЕПОК НА ЛАТАХ  
NO RIVETS IN ARMOR

86	17-20	⊗	R3	6.3	X	X	X	X	HK/51. VF 160 MR. Selig IX/125. VF 85 RM.
87	17-20	⊗	R	7.1	500	1000	1500	2000	SBV6/66 XF 2000 CHF. GM99/4787 VF + 2900 DM.



НАЧАЛО НАДПИСИ ЗА ГОЛОВОЙ  
LEGEND BEGIN OUT OF HEAD

88	17-20	⊗	R	8.И	500	1000	1500	2000	SRV6/65. VF 1500 CHF. GM61/2372. XF 1100 DM. GM99/4786. XF 2900 DM.
89	17-20	⊗	R1	9.К	750	1500	2300	3000	HK/53. VF 21 MR.
90	17-20	⊗	R1	10.Л	750	1500	2300	3000	

#	год date	гурт edge	редк. rare	вариант variant	стоимость cost				примечания notes
					уд. Very Good	хор. Fine	оч. хор. Very Fine	отл. Ex. Fine	

## ДВА РУБЛЯ

## TWO ROUBLES

1720

11  
ГОЛОВА БОЛЬШАЯ  
LARGE HEAD

M



12

13  
ГОЛОВА МАЛАЯ  
SMALL HEAD

M

91	17-20	⊘	R	11.M	500	1000	1500	2000	
92	17-20	⊘	R	12.M	500	1000	1500	2000	SBV6/67. XF 1800 CHF.
93	17-20	⊘	R	13.M	500	1000	1500	2000	

АРАБЕСКИ НА ГРУДИ  
ARABESQUE ON CHEST

M



14



H

15  
ГОЛОВА МЕНЬШЕ  
SMALL HEAD

O

СВ. АНДРЕЙ ВНУТРИ НАДПИСИ  
ST. ANDREW FEET INSIDE LEGEND

94	17-20	⊘	R	14.M	500	1000	1500	2000	HK/48. AU 23 MR.
95	17-20	⊘	RI	14.H	1000	2000	3000	4000	HK/49. XF 47 MR.
96	17-20	⊘	R	15.O	500	1000	1500	2000	

С ПАЛЬМОВОЙ ВЕТВЬЮ НА ГРУДИ  
PALM BRANCH ON CHEST

Л



16



П

97	17-20	⊘	R	16.Л	500	1000	1500	2000	
98	17-20	⊘	R	16.П	500	1000	1500	2000	



O



17

БЕЗ ЗАКЛЕПКОВ НА ЛАТАХ  
NO RIVETS IN ARMOR

© фото "Галос"



P



17



C

99	17-20	⊘	R	17.O	500	1000	1500	2000	
100	17-20	⊘	R	17.P	500	1000	1500	2000	BL29/447. XF - 1800 CHF. UBS53/1875. VF 2200 CHF. NYS6/520. XF - \$ 1900.
101	17-20	⊘	R	17.C	500	1000	1500	2000	

18  
ГОЛОВА МЕНЬШЕ  
SMALL HEAD

M

19  
ЗАКЛЕПКИ НА РУКАВЕ  
RIVETS ON SLEEVE

T



20

102	17-20	⊘	R	18.M	500	1000	1500	2000	
103	17-20	⊘	R	19.T	500	1000	1500	2000	
104	17-20	⊘	R	20.T	500	1000	1500	2000	WF/16. XF \$ 1500. UBS53/1877. XF 2500 CHF.

#	год date	гурт edge	редк. rare	вариант variant	стоимость cost				примечания notes
					у.д. Very Good	хор. Fine	оч.хор. Very Fine	отл. Ex. Fine	

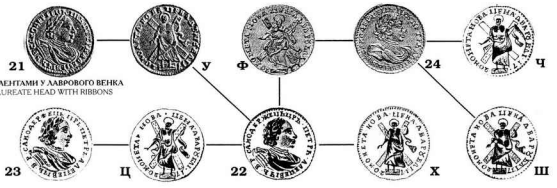

21 С ЛЕИТЯМИ У ЛАВРОВОГО ВЕНКА  
LAUREATE HEAD WITH RIBBONS

23

Ц

22

Х

Ш

105	17-20	⊘	R2	21.У	1000	2000	3000	4000	HK/29. VF 56 MR. H-L 32/823. F 650 CHF. SBV6/62. VF + 1500 CHF.
106	17-20	⊘	R	22.У	500	1000	1500	2000	
107	17-20	⊘	R	22.Ф	500	1000	1500	2000	
108	17-20	⊘	R	22.Х	500	1000	1500	2000	
109	17-20	⊘	R	22.Ц	500	1000	1500	2000	SBV6/60. XF - 1550 CHF. GM99/4785. AU 3900 DM.
110	17-20	⊘	R	23.Ц	500	1000	1500	2000	
111	17-20	⊘	R	24.Ф	500	1000	1500	2000	UBS53/1878. XF 3600 CHF.
112	17-20	⊘	R	24.Ч	500	1000	1500	2000	
113	17-20	⊘	R	24.Ш	500	1000	1500	2000	SBV6/59. XF - 1650 CHF. BL29/448. XF 2750 CHF.



Ш

25

Ц

26

Э

114	17-20	⊘	R	25.Ш	500	1000	1500	2000	SBV6/63. XF - 2050 CHF
115	17-20	⊘	R	25.Щ	500	1000	1500	2000	SBV6/64. XF 1750 CHF. RC/19. XF \$ 2070.
116	17-20	⊘	R	26.Э	500	1000	1500	2000	



27

Ю

28

И

НА ПЛЕЧЕ КРЕСТ ИЗ ТОЧЕК  
BEADED CROSS ON SHOULDER

117	17-20	⊘	R	27.Ю	500	1000	1500	2000	
118	17-20	⊘	R	28.И	500	1000	1500	2000	



И

29

М

29

Я

"...МОЕИТА..."

119	17-20	⊘	R	29.И	500	1000	1500	2000	
120	17-20	⊘	R	29.М	500	1000	1500	2000	IB/129. XF 900CHF. UBC 53/1879. VF - 1450 CHF.
121	17-20	⊘	R	29.Я	500	1000	1500	2000	

№	год date	гурт edge	редк. rare	вариант variant	стоимость cost				примечания notes
					Уд. Very Good	Хор. Fine	оч. хор. Very Fine	отл. Ex. Fine	

**ДВА РУБЛЯ**  
**TWO ROUBLES**  
**1721**

**БЕЗ ПАЛЬМОВОЙ ВЕТВИ НА ГРУДИ**  
**NO PALM-BRANCH ON CHEST**



1



1.1



1.2



122	17-21	⊘	R	1	500	1000	1500	2000	BL29/450. XF 1750 CHF.
123	17-21	⊘	R	1.1	500	1000	1500	2000	WF/18. VF \$ 1000.
124	17-21	⊘	R	1.2	500	1000	1500	2000	IB/131. F+ 650 CHF. GM99/4799. VF + 2400 DM. UBSS3/1880. VF 2300 CHF.



1.3



1.4



1.5



125	17-21	⊘	R	1.3	500	1000	1500	2000	
126	17-21	⊘	R	1.4	500	1000	1500	2000	SBV6/68. XF 1900 CHF.
127	17-21	⊘	R	1.5	500	1000	1500	2000	



1.6



1.7



1.8



128	17-21	⊘	R	1.6	500	1000	1500	2000	
129	17-21	⊘	R	1.7	500	1000	1500	2000	
130	17-21	⊘	R	1.8	500	1000	1500	2000	



1.9



1.10



1.11



131	17-21	⊘	R	1.9	500	1000	1500	2000	
132	17-21	⊘	R	1.10	500	1000	1500	2000	
133	17-21	⊘	R	1.11	500	1000	1500	2000	

**С ПАЛЬМОВОЙ ВЕТВЬЮ НА ГРУДИ**  
**PALM-BRANCH ON CHEST**



2



2.1



134	17-21	⊘	RI	2	750	1500	2300	3000	GM99/4798. VF 2000 DM.
135	17-21	⊘	RI	2.1	750	1500	2300	3000	

**НАДПИСЬ — "ПЕТРЪ А. ИМПЕРАТ..."**  
**LEGEND "ПЕТРЪ А. ИМПЕРАТ..."**



3



136	17-21	⊘	R3	3	2000	4000	6000	8000	Сahn 66/920. VF 150RM.
-----	-------	---	----	---	------	------	------	------	------------------------

#	год date	гурт edge	редк. rare	вариант variant	стоимость cost				примечания notes
					уд. Very Good	хор. Fine	оч. хор. Very Fine	от. Ex. Fine	

1722

БЕЗ ПАЛЬМОВОЙ ВЕТВИ НА ГРУДИ  
NO PALM-BRANCH ON CHEST

А



1



Б



2



"...ВСЕРОСИСКИ."

СВ. АНДРЕЙ БОЛЬШЕ  
ST. ANDREW LARGE

"...ВСЕРОСИСКИ."

137	17-22	Ⓢ	R	1. А	500	1000	1500	2000	SBV6/71. VF+ 2100 CHF. ex H.Cz.
138	17-22	Ⓢ	R	1. Б	500	1000	1500	2000	
139	17-22	Ⓢ	R	2	500	1000	1500	2000	SBV6/70. VF 1550 CHF. CM99/4809. VF + 2600 DM.

С ПАЛЬМОВОЙ ВЕТВЬЮ НА ГРУДИ  
PALM-BRANCH ON CHEST

2



2.1



2.2



140	17-22	Ⓢ	R	2	500	1000	1500	2000	MaM22/34. XF \$ 4300 (map.).
141	17-22	Ⓢ	R	2.1	500	1000	1500	2000	SBV6/69. XF. 1800 CHF.
142	17-22	Ⓢ	R	2.2	500	1000	1500	2000	CM99/4810. VF+ 2800 DM. UBS 53/1884. XF- 2500 CHF (map.).



3

ГОЛОВА БОЛЬШАЯ  
LARGE HEAD

3.1



143	17-22	Ⓢ	R1	3	750	1500	2300	3000	CM99/4808. XF 3 500 DM.
144	17-22	Ⓢ	R1	3.1	750	1500	2300	3000	WF/19. VF \$ 1000.

НОВОДЕЛ  
NOVODEL

4



H145	17-22	Ⓢ	R3	4		3000	5000		Иллюст. Н. № 227. Вес 5,01 г.
H146	17-22	Ⓢ	R3	4		3000	5000		Шп. 9/129. XF 40 RM.

1723

ПОРТРЕТ ПОГРУДНЫЙ ТИПА 1722 г.  
BUST PORTRAIT 1722БЕЗ ПАЛЬМОВОЙ ВЕТВИ НА ГРУДИ  
NO PALM-BRANCH ON CHEST

1



147	17-23	Ⓢ	R2	1	2000	4000	6000	8000	
-----	-------	---	----	---	------	------	------	------	--

№	год date	гурт edge	редак. rare	вариант variant	стоимость cost				примечания notes
					уд. Very Good	хор. Fine	оч.хор. Very Fine	отд. Ex. Fine	

## ДВА РУБЛЯ TWO ROUBLES

ПОРТРЕТ ПОГРУДНЫЙ ТИПА 1722 г.  
BUST PORTRAIT 1722

### 1723

С ПАЛЬМОВОЙ ВЕТВЬЮ НА ГРУДИ  
PALM-BRANCH ON CHEST



148	17-23	⊘	R	2	500	1000	1500	2000	
149	17-23	⊘	R	2.1	500	1000	1500	2000	UBS53/1885. VF 2200 CHF.
150	17-23	⊘	R	2.2	500	1000	1500	2000	BL 29/455. AU 1750 CHF. CM99/4816. VF + 2800 DM.

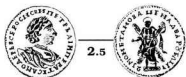
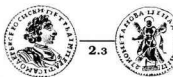

151	17-23	⊘	R	2.3	500	1000	1500	2000	
152	17-23	⊘	R	2.4	500	1000	1500	2000	SBV6/72. XF 1800 CHF.
153	17-23	⊘	R	2.5	500	1000	1500	2000	



154	17-23	⊘	R	2.6	500	1000	1500	2000	
155	17-23	⊘	R	2.7	500	1000	1500	2000	
156	17-23	⊘	R	2.8	500	1000	1500	2000	

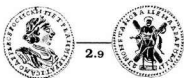

157	17-23	⊘	R	2.9	500	1000	1500	2000	
158	17-23	⊘	R	2.10	500	1000	1500	2000	

ПОРТРЕТ ПОЯСНОЙ ТИПА 1724 г.  
HALF LENGTH PORTRAIT 1724



159	17-23	⊘	R	3	500	1000	1500	2000	SBV6/73. XF 3500 CHF IB/137. XF 900 CHF UBS53/1886. XF + 5250 CHF(скуп.).
160	17-23	⊘	R	3.1	500	1000	1500	2000	IB/136. VF 500 CHF. WF/20 XF \$ 1600. CM99/4817. XF. 3500 DM.
161	17-23	⊘	R	3.2	500	1000	1500	2000	

#	год date	гурт edge	реда. gate	вариант variant	стоимость cost				примечания notes
					уд. Very Good	хор. Fine	оч.хор. Very Fine	отл. Ex. Fine	

1724

БЕЗ ПОЛОСОК НА РУКАВЕ  
NO CROSS-BEAM ON SLEEVE



ТОЧКИ РАЗДЕЛЯЮТ КРУТОВУЮ НАДПИСЬ  
DOTS PART LEGEND

ЗАКЛЕПКИ НА ПЯТЧЕ  
RIVETS ON SHOULDER

162	17-24	⊘	R	1.A	500	1000	1500	2000	SBV6/75. XF - 1700 CHF. WF/20. XF - \$1650. UBS53/1887. VF 2900 CHF.
163	17-24	⊘	R	1.B	500	1000	1500	2000	WF/21. VF \$ 1000.
164	17-24	⊘	R	2	500	1000	1500	2000	

С ПОЛОСКАМИ НА РУКАВЕ  
CROSS-BEAM ON SLEEVE



УКРАШЕНИЯ НА ПЯТЧЕ  
ORNAMENTATION ON SHOULDER

ГОЛОВА БОЛЬШЕ  
LARGE HEAD

165	17-24	⊘	R	3	500	1000	1500	2000	SBV6/74. VF 800 CHF.
166	17-24	⊘	R	4	500	1000	1500	2000	
167	17-24	⊘	R	5	500	1000	1500	2000	

1725

БЕЗ ПОЛОСОК НА РУКАВЕ  
NO CROSS-BEAM ON SLEEVE



168	17-25	⊘	R	1	500	1000	1500	2000	SBV6/76. XF - 1850 CHF.
169	17-25	⊘	R	2	500	1000	1500	2000	
170	17-25	⊘	R	3	500	1000	1500	2000	

С ПОЛОСКАМИ НА РУКАВЕ  
CROSS-BEAM ON SLEEVE



171	17-25	⊘	R	4	500	1000	1500	2000	
172	17-25	⊘	R	5	500	1000	1500	2000	WF/22. VF \$ 950.
173	17-25	⊘	R	6	500	1000	1500	2000	1B/141. VF 450 CHF.

#	год date	мд mint	гурт edge	редк. rare	вариант variant	стоимость cost				примечания notes	
						уд. Very Good	хор. Fine	оч. хор. Very Fine	отл. Ex. Fine		

ОБЩИЙ ОБЪЕМ ЧЕКАНКИ СЕРЕБРЯНЫХ МОНЕТ НА КАДАШЕВСКОМ МОНЕТНОМ ДВОРЕ (В РУБЛЯХ)  
TOTAL SILVER MINTAGE FIGURES, KADASHEVSKY MINT (IN ROUBLES)

ГОД YEAR	1701	1702	1703	1704	1705	1706	1707	1710	1713	1718	1719	1720	1721	1722
РУБЛЬ ROUBLE				МД	МД		○	○		○	○	○	○	○
ПОЛТИНА POLTINA	○	○	○	МД	○	○	○	○		○	○	○	○	○
ПОЛУПОЛТИННИК POLUPOLTINNIK	○	○	○	МД	○		○	○						
ГРИВЕННИК GRIVENNIK	○	○		М	М	М	МД	МД	МД	○	○	○		
ДЕСЯТЬ ДЕНЕГ TEN DENGAS	○	○		○										
АЛТЫН ALTYN								МД						
НА ОБЩУЮ СУММУ TOTAL	1303	1347	1110	349 792	274 280	213 253	507596	779 671	?	629 499	629 199	659 564	763 995	225 095

○ Совместная чеканка с Красным монетным двором.  
Struck with Red mint.

## РУБЛЬ

ROUBLE

82<sup>2</sup>/<sub>3</sub> Пробы (0.833) Вес (g) ~ 28 Чист. серебра Pure silver 23.3 Диам. (мм) ~ 41-44 Гурт Edge ○ гладкий smooth

1704

ОБОЗНАЧЕНИЕ МОНЕТНОГО ДВОРА — "МД"  
MINT'S LETTERS — "MD"



1

174 \*АУА МД ○ R2 1 1500 3000 6000 10 000 HK/101. XF 70 RM. Krol/2708. VF+ \$ 2200. Barn2/948. XF 22 000 CHF.



2

"...ДОБРА..."

175 \*АУА МД ○ R2 2 1000 2000 4000 7000 HK/100. VF 45 RM. GM116/3842. VF- € 1400. AP/35. VF \$ 6700.

№	год date	мд mint	гурт edge	редк. rare	вариант variant	стоимость cost			
						Уд. Very Good	хор. Fine	оч.хор. Very Fine	отл. Ex. Fine

примечания  
notes

1705



1



2



3



А

КОРОНА ОТКРЫТАЯ  
CROWN OPEN



Б

КОРОНА ЗАКРЫТАЯ, ВЫСОКАЯ  
CROWN CLOSED, HIGH



В

КОРОНА ЗАКРЫТАЯ, НИЗКАЯ  
CROWN CLOSED, LOW

176	₽АУЕ	МД	⊙	R	1.А	500	1000	1700	3000	GM116/3853. VF € 1900. NYS6/522. F+ \$ 600. AP2/113. XF \$ 6000.
177	₽АУЕ	МД	⊙	R	2.А	500	1000	1700	3000	
178	₽АУЕ	МД	⊙	R	2.Б	500	1000	1700	3000	GM99/4703. F+ 1700 DM. MuM 19/8. XF \$ 2500. Gold. 17/1622. XF \$ 2875
179	₽АУЕ	МД	⊙	R3	3.В	X	X	X	X	
180	₽АУЕ	МД	⊙	R4	?	X	X	X	X	Чекан в поезде. Уал. № 0486.



4



5

ПРИЧЕСКА ДРУГОГО РИСУНКА  
HAIRCUT OTHER



Г

КРЕСТ ДЕРЖАВЫ УКРАШЕН  
ORNATE ORBIT CROSS



Д

181	₽АУЗ	МД	⊙	R2	4.Г	1000	2000	3000	5000	1B/113. VF 1500 CHF.
182	₽АУЗ	МД	⊙	R2	5.Г	1000	2000	3000	5000	GM99/4702. VF 5600 DM. GM123/3998. VF+ € 3600. MuM22/12. VF \$ 4000.
183	₽АУЗ	МД	⊙	R2	5.Д	1000	2000	3000	5000	

#	год date	грав. engrav.	гурт edge	редк. rare	вариант variant	стоимость cost				примечания notes
						уд. Very Good	хор. Fine	оч.хор. Very Fine	отл. Ex. Fine	

## РУБЛЬ ROUBLE

### 1707

"Н" В РУКАВЕ, ВЕНОК С ЛЕНТОЙ  
"H" ON SLEEVE, RIBBON IN HAIR



1

"С" В РУКАВЕ, МАЛАЯ ГОЛОВА  
"C" ON SLEEVE, SMALL HEAD



2

БЕЗ ИНИЦИАЛА, БЕЗ ЛЕНТ У ВЕНКА  
NO ENGRAVERS MARK, NO RIBBON IN HAIR



3



А

ГОД СЛАВЯНСКИЙ  
CYRILLIC DATE



Б

ГОД АРАБСКИЙ  
ARABIC DATE



В

ОРЕЛ МЕНЬШЕ, КОРОНА БОЛЬШЕ  
SMALL EAGLE, CROWN LARGE

184	#AУЗ	H	⊙		1.A	700	1500	2000	3500	AP/58. VF. \$ 3700. NYS6/524. VF \$ 2200. Baron2/949. AU 10 000 CHF
185	1707	H	⊙	R	1.B	1000	2000	3000	5000	GM116/3867. VF € 1400. AP/57. VF \$ 8000. GM123/4707. VF. € 1000.
186	1707	G	⊙	R2	2.B	3000	6000	10000	20000	RC/31. VF \$ 9200. MaM 18/22. VF+ \$ 20 000.
187	1707		⊙	R	3.B	1000	2000	3000	5000	RI1/5069. AU \$ 5750. GM123/4008. VF € 3600. AP2/115. XF. \$ 6000.

НОВОДЕЛ  
NOVODEL



4

БУКВЫ КРУГОВОЙ НАДПИСИ КРУТНЕЕ  
LEGEND'S LETTERS LARGE



Г

КРЕСТ ДЕРЖАВЫ НИЗКИЙ, ЦИФРЫ ГОДА МЕНЬШЕ  
ORBIT'S CROSS LOW, DATE'S NUMERALS SMALL

© фото MaM

H188	1707	◇	R2	4.Г				4000	5000	HD/247. CM74/1840. XF. 1950 DM. AP2/116. Unc. \$ 5600.
H189	1707	◇	R3	4.Г				4500	6000	HD/246.
H190	1707	◇	R4	Λ				X	X	Reich. 4598. Bec. 33.25 μ.
H191	1707	◇	R4	Λ				X	X	

#	год date	грав. engrav.	гурт edge	редк. rare	вариант variant	стоимость cost				примечания notes
						Уд. Very Good	Хор. Fine	оч. хор. Very Fine	отл. Ex. Fine	

1710



1

"H" В РУКАВЕ, ВЕНОК С ЛЕНТОЙ  
"H" ON SLEEVE, RIBBON IN HEIR



A

192 1710 H (O) R 1.A 700 1500 2500 4000 CM116/3879. F+ € 1700. AP/59. VF \$ 5300. GM123/4016. F+ € 2600.



2

БЕЗ ИНИЦИАЛА, БЕЗ ЛЕНТ У ВЕНКА  
NO ENGRAVERS MARK, NO RIBBON IN HEIR



B

193 1710 (O) RI 2.Б 850 2000 3000 5000 CM123/4016. F+ € 2600. NYS6/526. VF. \$ 2400. AP/59. VF \$ 5300.



3

С ОРДЕНСКОЙ ЛЕНТОЙ  
WITH RIBBON OF ORDER



B

194 1710 (O) RI 3.Б 1000 2200 3500 6000 GH/100. VF 5500 DM. RC/32. VF \$ 3335. CM99/4734. VF 3900 DM.

#	год date	мцм. mms.	гурт edge	редк. rare	вариант variant	стоимость cost				примечания notes
						ул. Very Good	хор. Fine	оч.хор. Very Fine	отл. Ex. Fine	

## РУБЛЬ

## ROUBLE

70 Пробы (0.728) Вес (z) 28.44 Чист. серебра (z) 20.73 Диам. (мм) ~ 40-41 Гурт 0 гладкий ④

Fineness (0.728) Weight (g) 28.44 Pure silver (g) 20.73 Diam. (mm) ~ 40-41 Edge 0 smooth ④

## 1718

## Гуртовые надписи:

Edge inscriptions:

- ④ 1. МОСКОВСКИ УКАЗНЫ РУБЛЕВИКЪ МАНЕТНАГО ДВОРА 1718 (А); 1718 ИЛ. (Б);  
 2. МОСКОВСКА УКАЗНЫ РУБЛЬ МАНЕТНАГО ДЕНЕЖНАГО ДВОРА 1718 ИЛ. (А); 1719 ИЛ. (Б);  
 3. МОСКОВСКИ РУБЛЬ МАНЕТНАГО ДЕНЕЖНАГО ДВОРА 1718 ИЛ. (А);  
 4. РУБЛЕВИКЪ МАНЕТНАГО ДЕНЕЖНАГО ДВОРА 1718 ИЛ. (А); 1718 ИЛ. (Б); 1718 НА (Б); 1719 ИЛ. (Б).

БЕЗ ИНИЦИАЛОВ МЕДАЛЬЕРА  
NO ENGRAVERS MARK

ВЫШИВКА НА ПЛАЩЕ, АРАБЕСКИ НА ГРУДИ  
 MANTLE EMBROIDERED, ARABESQUE ON CHEST

195	«АУИИ	④	1.А	150	300	500	1000	GM 99/4768. XF 4000 DM. RH/5089.VF \$ 345. GM110/1258. VF + € 800	
196	«АУИИ	④	RI	1.Б	400	800	1500	3000	
197	«АУИИ	④	R3	2.А	X	X	X	X	HK/148. VF 480 RM.
198	«АУИИ	④	R4	2.А	X	X	X	X	ОН ГЭ, экземпляр с гладким гуртом.



199	«АУИИ	L	④	RI	3.К	400	800	1500	3000	МмM19/15. XF-\$ 2900. GM123/4028. VF+ € 750. Толк22/3. VF \$ 1400.
-----	-------	---	---	----	-----	-----	-----	------	------	--------------------------------------------------------------------

№	год date	грав. engrav.	мун. mms.	гурт edge	редк. rare	вариант variant	стоимость cost				примечания notes
							Уд. Very Good	хор. Fine	оч. хор. Very Fine	отл. Ex. Fine	

ИНИЦИАЛЫ МЕДАЛЬЕРА — "КО"  
ENGRAVERS MARK — "KO"



4



B

"МАНЕТА..."

200	№АУИИ	КО	④	R	4.В	200	400	700	1350	
-----	-------	----	---	---	-----	-----	-----	-----	------	--



4



Г

"МАНЕТА..."

"L" НА ЛАПЕ ОРАА  
"L" ON EAGLE'S LEG

201	№АУИИ	КО	L	④	R	4.Г	170	350	600	1200	DM4/62. VF+ \$ 650.
-----	-------	----	---	---	---	-----	-----	-----	-----	------	---------------------



4



Л

"МОНЕТА..."

"L" НА ХВОСТЕ ОРАА  
"L" ON EAGLE'S TAIL

202	№АУИИ	КО	L	④	R2	4.Л	650	1300	2000	4000	GH1/128. VF 3000 DM.
-----	-------	----	---	---	----	-----	-----	------	------	------	----------------------

На сегодняшний день автору известно 48 вариантов рублей 1718 г. Все они отчеканены на Кадашевском мон. дворе: 21 разновидность лиц. ст. и 18 разновидностей об. ст.

9 об. ст. с надписью "МАНЕТА", в том числе без инициалов мундмейстера, — 3 (вар. А, Б, В); с инициалом мундмейстера — "L", находящимся на лапе орла — 5 (вар. Г, Д, Е, Ж, З); единственная разновидность с инициалом мундмейстера "L" на хвосте орла (вар. И);

9 об. ст. с надписью "МОНЕТА", все с инициалом мундмейстера — "L" на хвосте орла (вар. К, А, М, Н, О, П, Р, С, Т).

Today we know 48 variants of 1718 year Ruble. All of them were coined in the Kadashvsky Mint. There were 21 obverse varieties and 18 reverse ones.

9 reverses had "МАНЕТА" legend (3 of which were without mintmaster's initial - A, B, B variants; 5 reverses had mintmaster's initial - the "L" letter on the eagle's claw - Г, Д, Е, Ж, З variants). The only one variety with mintmaster's initial printed on the eagle's tail is a H variant.

The legend of the rest 9 reverses was "МОНЕТА", all with the mintmaster's initial - the "L" letter on the eagle's tail (variants K, A, M, H, O, P, R, C, T).

#	год date	гран. engrav.	мм. mms.	гурт edge	редк. rare	вариант variant	стоимость cost				примечания notes
							УЛ Very Good	хор. Fine	оч. хор. Very Fine	отл. Ex. Fine	

**РУБЛЬ**  
**ROUBLE**  
**1718**

**ИНИЦИАЛЫ МЕДАЛЬЕРА — "ОК"**  
**ENGRAVERS MARK — "OK"**

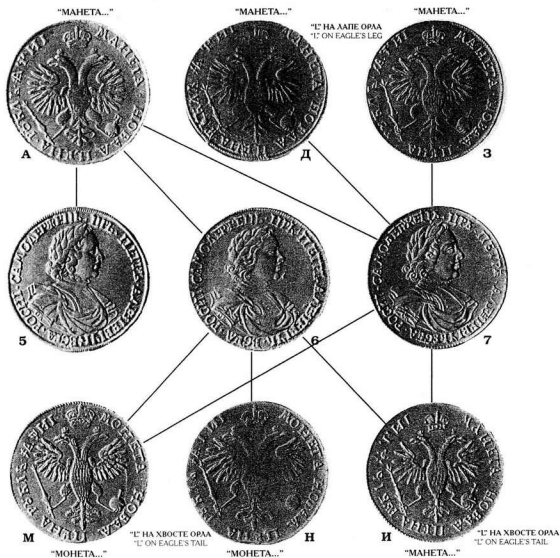

203	АУИИ	ОК		④	R2	5.A	650	1300	2000	4000	NYS6/529. XF \$ 6000.
204	АУИИ	ОК		④	R	6.A	120	250	500	1200	GM99/4762. XF - 1800 DM. /4764. VF 750 DM.
205	АУИИ	ОК	L	④	R	6.И	120	250	500	1200	Gold. 17/1643. XF \$ 1552.
206	АУИИ	ОК	L	④	R	6.M	120	250	500	1200	
207	АУИИ	ОК	L	④	R	6.H	120	250	500	1200	
208	АУИИ	ОК		④	R	7.A	120	250	500	1200	SBV24/1656. VF 650 CHF.
209	АУИИ	ОК	L	④	R	7.Д	120	250	500	1200	AP/62. VF \$ 1350. GM123/4029. VF € 410.
210	АУИИ	ОК	L	④	R	7.3	120	250	500	1200	
211	АУИИ	ОК	L	④	R	7.И	120	250	500	1200	GM53/1042. VF - 260 DM. GM116/3894. VF € 360.
212	АУИИ	ОК	L	④	R	7.M	120	250	500	1200	

#	год date	грав. engrav.	мм. mms.	гурт edge	релик. gate	вариант variant	стоимость cost				примечания notes
							уд. Very Good	хор. Fine	оч. хор. Very Fine	отл. Ex. Fine	
"МАНЕТА..."						Е	8				"МАНЕТА..."
						"L НА ЛАПЕ ОРАА "L ON EAGLE'S LEG	"...РОСНИ..."				"L НА ХВОСТЕ ОРАА "L ON EAGLE'S TAIL
"МАНЕТА..."						Ж	9				"МАНЕТА..."
						"L НА ЛАПЕ ОРАА "L ON EAGLE'S LEG	"...РОСНИ..."				"L НА ХВОСТЕ ОРАА "L ON EAGLE'S TAIL
"МАНЕТА..."						Г	10				"МАНЕТА..."
						"L НА ЛАПЕ ОРАА "L ON EAGLE'S LEG	"...РОСНИ..."				"L НА ХВОСТЕ ОРАА "L ON EAGLE'S TAIL
"МАНЕТА..."						Д	А				"МАНЕТА..."

213	АУИ	ОК	L	④	R2	8.Е	120	250	500	1200	GM99/4762. VF 950 DM.
214	АУИ	ОК	L	④	R	8.Ж	120	250	500	1200	
215	АУИ	ОК	L	④	R	8.О	120	250	500	1200	MmM21/23. VF \$ 1200.
216	АУИ	ОК	L	④	R	9.Г	150	300	600	1500	
217	АУИ	ОК	L	④	R	9.Ж	150	300	600	1500	
218	АУИ	ОК	L	④	R	9.И	150	300	600	1500	
219	АУИ	ОК	L	④	R	10.А	120	250	500	1200	
220	АУИ	ОК	L	④	R	10.Д	120	250	500	1200	
221	АУИ	ОК	L	④	R	10.К	120	250	500	1200	GM99/4761. VF 900 DM. GM123/4030. XF- G 900.
222	АУИ	ОК	L	④	R	10.П	120	250	500	1200	Goldb. 17/1645. VF- \$ 1552.

№	год date	грав. engrav.	мцм. mms.	гурт edge	редк. rare	вариант variant	СТОИМОСТЬ cost				примечания notes
							уд. Very Good	хор. Fine	оч. хор. Very Fine	отл. Ex. Fine	

# РУБЛЬ ROUBLE 1718

## ИНИЦИАЛЫ МЕДАЛЬЕРА — "ОК" ENGRAVERS MARK — "OK"

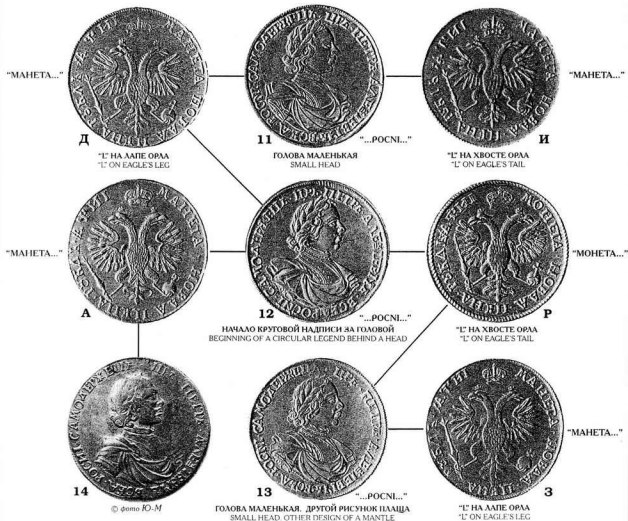

223	АУИИ	ОК	L	⊕	R	11.Д	120	250	500	1200	
224	АУИИ	ОК	L	⊕	RI	11.И	200	400	800	2000	GM123/4031 VF @ 440.
225	АУИИ	ОК	⊕	R1		12.А	120	250	500	1200	
226	АУИИ	ОК	L	⊕	R1	12.Д	200	400	800	2000	ОН ГЭ, № 3179.
227	АУИИ	ОК	L	⊕	R	12.Р	120	250	500	1200	
228	АУИИ	ОК	L	⊕	R	13.3	120	250	500	1200	
229	АУИИ	ОК	L	⊕	R1	13.Р	200	400	800	2000	Гелос, 22/2. VF \$ 800. AP2/117. VF \$ 5200.
230	АУИИ	ОК	⊕	R3		14.А	X	X	X	X	ОН ГЭ, № 3180.

#	год date	грав. engr.	мцм. mm.	гурт edge	редак. rate	вариант variant	стоимость cost				примечания notes
							уд.	хор.	оч. хор.	отл.	
							Very Good	Fine	Very Fine	Ex. Fine	

На всех рублях с лиц. ст. вар. 15 — гуртовая надпись с датой "1719" г. Видимо, все подобные монеты были отчеканены в 1719 г. но штемпелями обратной стороны с датой "1718" г. Такие монеты мы отнесли к 1718 г., хотя фактически они чеканились в 1719 г.

ГОЛОВА БОЛЬШАЯ. ВЫШИВКА НА ПЛАЩЕ  
LARGE HEAD. MANTILE EMBROIDERED

All of Rubles on the obverse 15 variants - had lettered edge "1719". Apparently all of the coins were struck in 1719, but part of them had the dies of the reverse "1718". Such coins were considered to be of the year 1718 although actually they were struck in the 1719.

15



К



Л



М

"МОНЕТА..." "L" НА ХВОСТЕ ОПАА / "L" ON EAGLE'S TAIL.

231	АУШН	ОК	L	④	R	15.К	150	300	750	1500	
232	АУШН	ОК	L	④	R	15.Л	150	300	750	1500	
233	АУШН	ОК	L	④	R	15.М	150	300	750	1500	GM27/691. XF-525 DM. CH/130. XF-1300 DM.



16



"МОНЕТА..."

P

"L" НА ХВОСТЕ ОПАА  
"L" ON EAGLE'S TAIL

234	АУШН	ОК	L	④	RI	16.P	200	400	800	2000	GM14/3102. XF 600 DM. AP/61 VF \$ 530.
-----	------	----	---	---	----	------	-----	-----	-----	------	----------------------------------------



Б



17



В

МАЛАЯ ГОЛОВА. АРАБЕСКИ НА ГРУДИ  
SMALL HEAD. ARABESQUE ON CHEST

235	АУШН	ОК		④	RI	17.Б	350	700	1500	3500	GM 99/4766. VF 1800 DM.
236	АУШН	ОК		④	R2	17.Б	X	X	X	X	

№	год date	грав. engrav.	мцм. mms.	гурт edge	редк. rare	вариант variant	стоимость cost				примечания notes
							уд Very Good	хор. Fine	оч.хор. Very Fine	ога. Ex. Fine	

**РУБЛЬ**  
**ROUBLE**  
**1718**

ИНИЦИАЛЫ МЕДАЛЬЕРА — "OK"  
ENGRAVERS MARK — "OK"



18

МАЛАЯ ГОЛОВА. АРАБЕСКИ НА ГРУДИ  
SMALL HEAD, ARABESQUE ON CHEST



Ж

"L" НА ЛАПЕ ОРАА  
"L" ON EAGLE'S LEG

"МАНЕТА..."

237	№УИИ	OK	L	④	RI	18.Ж	350	700	1500	3500	
-----	------	----	---	---	----	------	-----	-----	------	------	--



19

БОЛЬШАЯ ГОЛОВА. ВЫШИВКА НА ПЛАЩЕ  
LARGE HEAD, MANTLE EMBROIDERED



Л

"L" НА ХВОСТЕ ОРАА  
"L" ON EAGLE'S TAIL

"МОНЕТА..."



20

238	№УИИ	OK	L	④	RI	19.Л	350	700	1500	3500	
-----	------	----	---	---	----	------	-----	-----	------	------	--

239	№УИИ	OK	L	④	R2	20.Л	X	X	X	X	ОН ГИМ № К308.
-----	------	----	---	---	----	------	---	---	---	---	----------------



А

"МАНЕТА..."



21

МАЛАЯ ГОЛОВА. ВЫШИВКА НА ПЛАЩЕ  
SMALL HEAD, MANTLE EMBROIDERED



3

"L" НА ЛАПЕ ОРАА  
"L" ON EAGLE'S LEG

"МАНЕТА..."



"L" НА ХВОСТЕ ОРАА  
"L" ON EAGLE'S TAIL

С

"МОНЕТА..."



Т

"L" НА ХВОСТЕ ОРАА  
"L" ON EAGLE'S TAIL

"МОНЕТА..."

240	№УИИ	OK		④	R2	21.A	X	X	X	X	ОН ГЭ № 2733a.
-----	------	----	--	---	----	------	---	---	---	---	----------------

241	№УИИ	OK	L	④	RI	21.3	300	600	1200	3000	
-----	------	----	---	---	----	------	-----	-----	------	------	--

242	№УИИ	OK	L	④	RI	21.C	300	600	1200	3000	
-----	------	----	---	---	----	------	-----	-----	------	------	--

243	№УИИ	OK	L	④	R	21.T	150	300	600	1500	MmM22/27. VF. \$ 460 MmM22/27. VF. \$ 460.
-----	------	----	---	---	---	------	-----	-----	-----	------	--------------------------------------------

#	год date	мдп. mm.	гурт edge	редк. rate	вариант variant	стоимость cost				примечания notes
						уд. Very Good	хор. Fine	оч.хор. Very Fine	отл. Ex. Fine	

- 1719** Гуртовые надписи: Edge inscriptions:
1. МОСКОВСКИ УКАЗНЫ РУБЛЕВИКЪ МАНЕТНАГО ДЕНЕЖНАГО ДВОРА 1718 ИЛ.
  2. МОСКОВСКИ \* УКАЗНЫ \* РУБЛЕВИКЪ МАНЕТНАГО ДЕНЕЖНАГО ДВОРА 1719 ИЛ.
  3. \* МОСКОВСКИ УКАЗНЫ \* РУБЛЕВИКЪ МАНЕТНАГО ДЕНЕЖНАГО ДВОРА 1719
  4. МОСКОВСКИ УКАЗНЫ РУБЛЬ МАНЕТНАГО ДЕНЕЖНАГО ДВОРА 1719
  5. МОСКОВСКИ РУБЛЬ МАНЕТНАГО ДЕНЕЖНАГО ДВОРА 1719
  6. РУБЛЕВИКЪ МОСКОВСКИ МАНЕТНАГО ДЕНЕЖНАГО ДВОРА 1719
  7. РУБЛЕВИКЪ МОСКОВСКИ МОНЕТНАГО ДЕНЕЖНАГО ДВОРА
  8. РУБЛЕВНКЪ \* МАНЕТНАГО ДЕНЕЖНАГО ДВОРА ИЛ.
  9. РУБЛЕВНКЪ МАНЕТНАГО ДЕНЕЖНАГО ДВОРА 1719 ИЛ.

**БЕЗ ПРЯЖКИ НА ПЛАЩЕ**

NO CLASP ON MANTLE

**БЕЗ ИНИЦИАЛОВ МЕДАЛЬЕРА**

NO ENGRAVERS MARK



1

D

"L" НА ХВОСТЕ ОРАА  
"L" ON EAGLE'S TAIL

244 \*AУӨИ L ④ RI 1.D 350 800 1800 3500 HK/172 VF 26 NR.



2

3

4

"...РОСН..."

"...РОСН..."

Б

А

В

245	*AУӨИ	④	R	2.A	250	500	1000	2000	CM99/4780.VF 900 DM. CM123/4044. VF € 450.Goldb. 17/3648.VFS 1045.
246	*AУӨИ	④	R2	2.B	X	X	X	X	
247	*AУӨИ	④	R	3.A	250	500	1000	2000	GM110/1263. VF 1300 DM. CM116/3908. VF € 800.
248	*AУӨИ	④	RI	4.A	350	800	1500	3000	
249	*AУӨИ	④	RI	4.B	350	800	1500	3000	

#	год date	гурт edge	редк. rare	вариант variant	стоимость cost				примечания notes
					Уд. Very Good	хор. Fine	оч.хор. Very Fine	отл. Ex. Fine	

**РУБЛЬ**  
ROUBLE  
**1719**

**БЕЗ ИНИЦИАЛОВ МЕДАЛЬЕРА**  
NO ENGRAVERS MARK



5

Г

РОЗЕТКА НА ПЛЕЧЕ  
ROSETTE ON SHOULDER

250	▲АУФН	④	R1	5.Г	300	750	1500	3000
-----	-------	---	----	-----	-----	-----	------	------



6

Д

ВЫШИВКА НА ПЛАЩЕ  
MANTLE EMBROIDERED

251	▲АУФН	④	R2	6.Д	X	X	X	X
-----	-------	---	----	-----	---	---	---	---



7

Е

АРАБЕСКИ НА ГРУДИ  
ARABESQUE ON CHEST

252	▲АУФН	④	R2	7.Е	X	X	X	X
-----	-------	---	----	-----	---	---	---	---

На сегодняшний день автору известно 73 варианта рублей 1719 г. Кадашевского мон. двора: 30 разновидностей лицев. ст. и 30 разновидностей об. ст. (23 — без инициала монетмейстера, на схемах поштемпельных связей они обозначены буквами русского алфавита; 7 — с инициалом монетмейстера "Л" обозначены буквами латинского алфавита).

At the moment we know 73 variants of 1719 yr Ruble from Kadashevsky Mint. There are 30 varieties of obverses and 30 reverses (23 of which are without mintmaster's initial - on the die-by-die schemes they are shown with letters of the Russian alphabet; 7 of them have the mintmaster's initial "L" and they are shown with letters of the Latin alphabet).

№	год date	грав. engrav.	мцм. mms.	гурт edge	редк. rare	вариант variant	стоимость cost				примечания notes
							уд. Very Good	хор. Fine	оч. хор. Very Fine	отл. Ex. Fine	

ИНИЦИАЛЫ МЕДАЛЬЕРА — "OK"  
ENGRAVERS MARK — "OK"



253	⌘	OK	Ⓞ	R	8.E	300	700	1500	3000
-----	---	----	---	---	-----	-----	-----	------	------

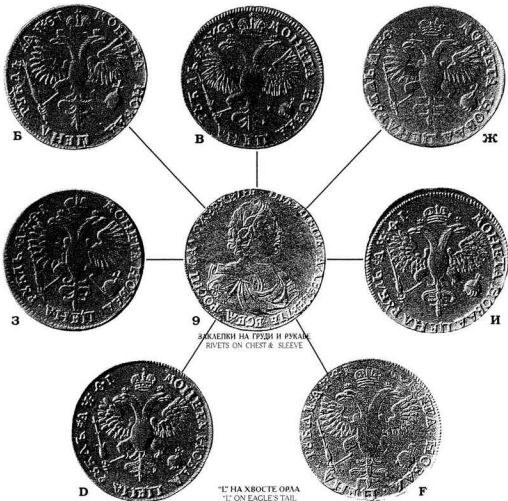

254	⌘	OK	Ⓞ		9.Б	120	250	500	1200		
255	⌘	OK	Ⓞ		9.В	120	250	500	1200	GH/146. VF 600 DM. Goldb 17/1647. VF \$ 803.	
256	⌘	OK	Ⓞ		9.Ж	120	250	500	1200		
257	⌘	OK	Ⓞ		9.З	120	250	500	1200		
258	⌘	OK	Ⓞ		9.И	120	250	500	1200		
259	⌘	OK	L	Ⓞ	R	9.D	200	400	1000	2000	
260	⌘	OK	L	Ⓞ	R	9.F	200	400	1000	2000	GM116/3915 VF € 375.

#	год date	грав. engrav.	мун. mms.	гурт edge	редак. rate	вариант variant	стоимость cost				примечания notes
							Уд. Very Good	хор. Fine	оч. хор. Very Fine	опа. Ex. Fine	

**РУБЛЬ**  
**ROUBLE**  
**1719**



A



Ж



З



К



10



Л



Д



М

"L" НА ХВОСТЕ ОРА  
"L" ON EAGLE'S TAIL

ОСОБЫЙ ОРЕЛ  
SPECIAL EAGLE

261	▲УФӨ	OK		④	10.A	150	300	750	1500	
262	▲УФӨ	OK		④	R 10.Ж	200	400	1000	2000	
263	▲УФӨ	OK		④	R 10.З	200	400	1000	2000	
264	▲УФӨ	OK		④	10.K	150	300	750	1500	
265	▲УФӨ	OK		④	RI 10.Л	350	750	1500	3500	
266	▲УФӨ	OK		④	R 10.M	200	400	1000	2000	
267	▲УФӨ	OK	L	④	R 10.D	200	400	1000	2000	MmM21/25. VF - \$ 500.



Д



11



Н

268	▲УФӨ	OK		④	11.Д	120	250	500	1200	GM99/4779. VF 550 DM.
269	▲УФӨ	OK		④	11.H	150	300	750	1500	

#	год date	грав. engrav.	мцм mms.	гурт edge	редак. rarc.	вариант variant	стоимость cost				примечания notes
							уд. Very Good	хор. Fine	оч. хор. Very Fine	отл. Ex. Fine	



В



12



О

РОЗЕТКА НА ПЛЕЧЕ  
ROSETTE ON SHOULDER

Как нар. "Ж" 1719 г. Красного мон. двора  
As var. "Ж", 1719, Red mint

270	▲АУӨИ	ОК		④	R	12.B	200	400	1000	2000	
271	▲АУӨИ	ОК		④	R2	12.O	X	X	X	X	



И



П



Р



С



13

НАЧАЛО НАДПИСИ ЗА ГОЛОВОЙ  
LEGEND BEGINNING OUT OF THE HEAD



Т



D

"L" НА ХВОСТЕ ОРАА  
"L" ON EAGLE'S TAIL

272	▲АУӨИ	ОК		④		13.H	120	250	500	1200	
273	▲АУӨИ	ОК		④		13.П	120	250	500	1200	GM116/3911 XF - € 1200.
274	▲АУӨИ	ОК		④		13.P	120	250	500	1200	
275	▲АУӨИ	ОК		④		13.C	120	250	500	1200	GM116/3912 VF - € 300.
276	▲АУӨИ	ОК		④		13.T	120	250	500	1200	ПРОН №1, 1915, таб.8, рис.1.
277	▲АУӨИ	ОК	L	④		13.D	120	250	500	1200	Гелос 22/3, VF - \$ 1200 (-).

a	год date	грав. engrav.	мцм mms.	гурт edge	редак. rate	вариант variant	стоимость cost				примечания notes
							уд. Very Good	хор. Fine	оч. хор. Very Fine	отл. Ex. Fine	

## РУБЛЬ ROUBLE 1719



14

И

ВЫШИВКА НА ПЛАЩЕ  
MANTLE EMBROIDERED



15

G

"L" НА ХВОСТЕ ОРАА  
"L" ON EAGLE'S TAIL

278	▲УФӨI	OK		④	R	14.И	250	500	1000	2500	
279	▲УФӨI	OK	L	④	R	14.G	200	400	800	2000	IG/70. VF \$ 578. GM116/3913. VF + € 700. AP2/118. XF \$ 4800.
280	▲УФӨI	OK	L	④	R	15.G	250	500	1000	2500	



У

16

D

ОСОБЫЙ ХВОСТ ОРАА  
SPECIAL EAGLE'S TAIL

БОЛЬШАЯ ГОЛОВА (ВАР. 15.1718)  
LARGE HEAD (VAR. 15.1718)

L

J

I

281	▲УФӨI	OK		④		16.У	150	300	750	1500	GH/151. VF + 1100 DM. GM116/3909. XF € 1300.
282	▲УФӨI	OK	L	④	R	16.D	250	500	1000	2500	
283	▲УФӨI	OK	L	④	R	16.1	250	500	1000	2500	
284	▲УФӨI	OK	L	④	R	16.J	250	500	1000	2500	
285	▲УФӨI	OK	L	④	R	16.L	250	500	1000	2500	

#	год date	гран. engrav.	мцм mms.	гурт edge	редк. rare	вариант variant	стоимость cost				примечания notes
							Уд. Very Good	хор. Fine	оч. хор. Very Fine	отл. Ex. Fine	



17



G

286	⌘	⌘	OK	L	Ⓞ	RI	17.G	350	750	1800	3500
-----	---	---	----	---	---	----	------	-----	-----	------	------



D



18



L



19



N

287	⌘	⌘	OK	L	Ⓞ	R	18.D	200	400	800	2000
288	⌘	⌘	OK	L	Ⓞ	R	18.L	200	400	800	2000
289	⌘	⌘	OK	L	Ⓞ	R	19.D	200	400	800	2000
290	⌘	⌘	OK	L	Ⓞ	R	19.N	200	400	800	2000



K



20



Ф

291	⌘	⌘	OK		Ⓞ	R	20.K	200	400	800	2000
292	⌘	⌘	OK		Ⓞ	RI	20.Ф	350	750	1800	3500

#	год date	гран. engrav.	гурт edge	редк. rare	вариант variant	стоимость cost				примечания notes
						уд. Very Good	хор. Fine	оч. хор. Very Fine	отл. Ex. Fine	

**РУБЛЬ**  
**ROUBLE**  
**1719**



293	▲VΘI	OK	④	21.Ж	150	300	750	1500	
294	▲VΘI	OK	④	21.И	150	300	750	1500	
295	▲VΘI	OK	④	21.К	150	300	750	1500	
296	▲VΘI	OK	④	21.Х	150	300	750	1500	

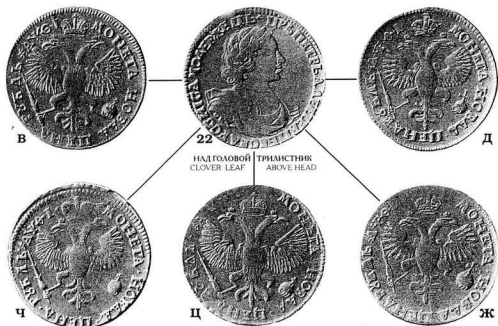

297	▲VΘI	OK	④	R	22.В	200	400	800	2000	
298	▲VΘI	OK	④	R	22.Д	200	400	800	2000	GM166/391A. VF € 600.
299	▲VΘI	OK	④	R	22.Ж	200	400	800	2000	
300	▲VΘI	OK	④	R3	22.Ц	X	X	X	X	HK/164. VF - 360 MR.
301	▲VΘI	OK	④	R	22.Ч	200	400	800	2000	

#	год date	гран. engrav.	мцм. mm.	гурт edge	редк. rare	вариант variant	стоимость cost				примечания notes
							уд. Very Good	хор. Fine	оч.хор. Very Fine	отл. Ex. Fine	



Ж



23

НАД ГОЛОВОЙ КОРОНА  
CROWN ABOVE HEAD

З



Х



24

ГОЛОВА БОЛЬШЕ  
LARGE HEAD

Т



Ф



25

АРАБСКИ НА ГРУДИ  
ARABESQUE ON CHEST

Г

302	⌘	⌘	OK	Ⓞ	RI	23.Ж	300	750	1500	3000		
303	⌘	⌘	OK	Ⓞ	RI	23.З	300	750	1500	3000		
304	⌘	⌘	OK	Ⓞ	R	24.З	200	400	800	2000		
305	⌘	⌘	OK	Ⓞ	R	24.Т	200	400	800	2000		
306	⌘	⌘	OK	Ⓞ	R	24.Х	200	400	800	2000		
307	⌘	⌘	OK	Ⓞ	R	24.Ф	200	400	800	2000		
308	⌘	⌘	OK	L	Ⓞ	RI	25.Г	300	750	1500	3000	GM123/4053. XF - e 750.



26

ШТЕМПЕЛЬ ЛИЦ. СТ. 1718 г. (вар. 20)  
DIE OF OBVERSE 1718 (var. 20)

К

309	⌘	⌘	OK	Ⓞ	R	26.К	200	400	800	2000	GH/152. XF-1200 DM. Karol/2715. VF - \$ 275.
-----	---	---	----	---	---	------	-----	-----	-----	------	----------------------------------------------

#	год date	гран. engrav.	гурт edge	редк. rare	вариант variant	стоимость cost				примечания notes
						уд. Very Good	хор. Fine	оч.хор. Very Fine	отл. Ex. Fine	

**РУБЛЬ**  
**ROUBLE**  
**1719**



27



Б

310 \*АУӨИ ОК ④ R 27.Б 200 400 800 2000 GM86/2659. VF-420 DM. AP/64. XF \$ 2350.

**ПРЯЖКА НА ПЛАЩЕ**  
**CLASP ON MANTLE**



28

НАД ГОЛОВОЙ НИЧЕГО НЕТ  
NOTHING ABOVE HEAD



Е

МАЛЫЙ ОРЕЛ  
SMALL EAGLE



29

НАД ГОЛОВОЙ ТОЧКА  
DOT ABOVE HEAD



Г

БОЛЬШОЙ ОРЕЛ  
LARGE EAGLE

311 \*АУӨИ ОК ④ R 28.Г 200 400 800 2000

312 \*АУӨИ ОК ④ R 28.Е 200 400 800 2000 GM123/4045. XF-€ 650.

313 \*АУӨИ ОК ④ R 29.Г 200 400 800 2000 MmM21/24. VF- \$ 550.



В



30



З

314 \*АУӨИ ОК ④ RI 30.Б 350 750 1500 3500 NYS6/531. VF- \$ 320.

315 \*АУӨИ ОК ④ RI 30.3 350 750 1500 3500

#	год date	грав. engrav.	гурт edge	редк. rarity	вариант variant	стоимость cost				примечания notes
						Уд. Very Good	Хор. Fine	оч. хор. Very Fine	От. Ex. Fine	

- 1720** Гуртовые надписи: Edge inscriptions: ④
1. МОСКОВСКИ УКАЗНЫ РЪБЛЕВИКЪ МАНЕТНАГО ДЕНЕЖНАГО ДВОРА 1718
  2. МОСКОВСКИ \* УКАЗНЫ \* РЪБЛЕВИКЪ МАНЕТНАГО ДЕНЕЖНАГО ДВОРА 1719 II.
  3. \* МОСКОВСКИ УКАЗНЫ РЪБЛЕВИКЪ МАНЕТНАГО ДЕНЕЖНАГО ДВОРА 1720
  4. МОСКОВСКИ УКАЗНЫ РЪБЛЬ МАНЕТНАГО ДЕНЕЖНАГО ДВОРА 1720
  5. МОСКОВСКИ РЪБЛЬ МАНЕТНАГО ДЕНЕЖНАГО ДВОРА 1720
  6. РЪБЛЕВИКЪ МОСКОВСКИ МАНЕТНАГО ДЕНЕЖНАГО ДВОРА 1720
  7. РЪБЛЕВИКЪ МОСКОВСКИ МОНЕТНАГО ДЕНЕЖНАГО ДВОРА
  8. РЪБЛЕВНКЪ \* МАНЕТНАГО ДЕНЕЖНАГО ДВОРА II

На сегодняшний день автору известно 117 вар. рублей 1720 г., отчеканенных на Кадашевском монетном дворе:

54 разновидности лиц, ст. (на поштительных схемах обозначены арабскими цифрами); 56 разновидностей об. ст. (на поштительных схемах обозначены буквами русского, латинского и греческого алфавитов). Многие варианты рублей 1720 г. публикуются впервые.

Today we know 117 variants of 1720 yr. Ruble coined in the Kadashovsky Mint. There are 54 varieties of obverses (on the die-by-die schemes they are pointed by the Arabic numerals); and 56 varieties of reverses (on the die-by-die schemes they are pointed by letters of the Russian, Latin & Greek alphabet). Many variants of 1720 yr rubles are published here for the first time.

**БЕЗ ПРЯЖКИ НА ПЛАЩЕ**  
NO CLASP ON MANTLE

**БЕЗ ИНИЦИАЛОВ МЕДАЛЬЕРА**  
NO ENGRAVERS MARK

НА ПЛАЧЕ РОЗЕТКА ИЗ ТОЧЕК  
BEADED ROSETTE ON SHOULDER



© фото Ю.М

316 \*АУК ④ RI 1.A 500 1200 2000 3500 HK/198. VF+29 MR. GH/168. VF 2000 DM.

АРАБЕСКИ НА ГРУДИ  
ARABESQUE ON CHEST

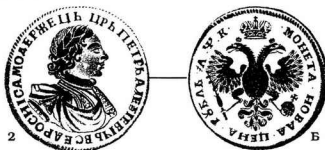

317 \*АУК ④ R2 2.B 1000 2000 3000 4500

**ИНИЦИАЛЫ МЕДАЛЬЕРА — "КО"**  
ENGRAVERS MARK — "KO"

ВЫШИВКА НА ПЛАЩЕ  
MANTLE EMBROIDERY



318 \*АУК КО ④ RI 3.B 400 1000 1500 2500 GH/161. VF 850 DM.

#	год date	гурт edge	редк. rare	вариант variant	стоимость cost				примечания notes
					уд. Very Good	хор. Fine	оч.хор. Very Fine	отл. Ex. Fine	

**РУБЛЬ**  
**ROUBLE**

**1720**

**ПРЯЖКА НА ПЛАЩЕ**  
**CLASP ON MANTLE**  
**БЕЗ ИНИЦИАЛОВ МЕДАЛЬЕРА**  
**NO ENGRAVERS MARK**



**A**



**A.a**



**A.6**



**E**



**4**

**БЕЗ ЗАКЛЕПОК НА ЛАТАХ**  
**NO RIVETS IN ARMOR**

© фото Ю-М



**Д**



**Г.а**



**Г**

319	▲АУК	④	R	4.A	150	300	750	1500	
320	▲АУК	④	R	4.A.a	150	300	750	1500	GH/171. VF 750 DM.
321	▲АУК	④	RI	4.A.6	250	500	1200	2500	
322	▲АУК	④	R	4.Г	150	300	750	1500	GM123/4066. XF- € 850.
323	▲АУК	④	R	4.Г.а	150	300	750	1500	GH/169. XF- 1400 DM. GM123/4067. VF + € 450.
324	▲АУК	④	R	4.Д	150	300	750	1500	
325	▲АУК	④	RI	4.E	300	600	1500	3000	OH ГИМ. № К 715.

**НАД ГОЛОВНОЙ КОРОНОЙ**  
**МЕЖДУ ТОЧКАМИ**  
**CROWN BETWEEN DOTS**  
**ABOVE HEAD**



**5**

© фото Ю-М



**Ж**

326	▲АУК	④		5.Ж	100	250	500	1200	SBV39/2070. XF- 750 CHF. GM123/4068. XF- € 800. Глас 21/25. XF \$ 1200.
-----	------	---	--	-----	-----	-----	-----	------	-------------------------------------------------------------------------

#	год date	гурт edge	редк. rare	вариант variant	СТОИМОСТЬ COST				примечания notes
					Уд. Very Good	хор. Fine	оч. хор. Very Fine	отл. Ex. Fine	



6.а



6



3

ГОЛОВА МАЛАЯ  
SMALL HEAD

327	▲АУК	④	R1	6.В.а	250	500	1200	2500	
328	▲АУК	④	R	6.3	150	300	750	1500	GM123/4069. VF € 450.

АРАБЕСКИ НА ГРУДИ  
ARABESQUE ON CHEST

7



3.a

© фото Ю.-М

329	▲АУК	④	R2	7.3.а	1000	2000	3000	4500	HK/206. F 37 MR.
-----	------	---	----	-------	------	------	------	------	------------------

НОВОДЕЛ  
NOVODEL

8



И



8.1



И

ЗАКЛЕПКИ НА РУКАВЕ  
RIVETS ON SLEEVE

© фото Ю.-М

ОСОБЫЙ ОРЕЛ. БОЛЬШАЯ КОРОНА  
SPECIAL EAGLE. LARGE CROWN

330	▲АУК	④	8.И	120	250	500	1200	МяМ 18/33. XF. \$ 1600. GM123/4071. VF € 650. AP2/113. VF+ \$ 2800.
331	▲АУК	④	R3	8.1.И	5000	7000	гурт: МОСКОВСКИЕ КАЗНЫ РУБЛЕВИ МОНЕТНАГО ДЕНЕЖНОГО ДВОРА 1720 ГО	
332	▲АУК	④	R3	8.1.И	5000	7000	гурт: РОССИЙСКОЙ РУБЛЬ МОСКОВСКОГО ДВОРА	
333	▲АУК	⑥	R3	8.1.И	6000	8000	CM99/4791. AU 17000 DM. Gold 17/1649. AU \$ 12 075.	



9

АРАБЕСКИ НА ГРУДИ. ЗАКЛЕПКИ НА РУКАВЕ  
ARABESQUE ON CHEST RIVETS ON SLEEVE

К

И-12 ПЕРЬЕ В КРЫЛЕ ОРЕЛА  
11-12 FEATHERS IN EAGLE'S WING

334	▲АУК	④	9.К	120	250	500	1200	CM92/2420. XF-1900 DM. CM106/4271. XF+ 3500 DM.
-----	------	---	-----	-----	-----	-----	------	-------------------------------------------------

#	год date	гурт edge	редк. rare	вариант variant	стоимость cost				примечания notes
					уд. Very Good	хор. Fine	оч.хор. Very Fine	отл. Ex. Fine	

**РУБЛЬ**  
**ROUBLE**  
**1720**



В



В.6



10

ГОЛОВА БОЛЬШЕ  
LARGE HEAD

© фото Ю.-М



Л



Е.а

335	АУК	④	R	10.В	150	300	750	1500	
336	АУК	④	R	10.В.6	150	300	750	1500	Elm. 17/592. VF \$ 330.
337	АУК	④	R	10.Е.а	150	300	750	1500	GM123/4070. VF € 500.
338	АУК	④	R2	10.Л	X	X	X	X	ОН ГИМ, № К703.



А.в



11

ГОЛОВА МЕНЬШЕ  
SMALL HEAD

© фото Ю.-М



И

339	АУК	④	RI	11.А.в	300	600	1500	3000	Elm.17/590. F+ \$200.
340	АУК	④	RI	11.И	300	600	1500	3000	



12



Б

341	АУК	④	R4	12.Б	X	X	X	X	ЧК Автору известен в одном экземпляре.
-----	-----	---	----	------	---	---	---	---	----------------------------------------

#	год date	грав. engrav.	гурт edge	редк. rare	вариант variant	стоимость cost				примечания notes
						уд. Very Good	хор. Fine	оч.хор. Very Fine	отл. Ex. Fine	

ИНИЦИАЛЫ МЕДАЛЬЕРА — "КО"  
ENGRAVERS MARK — "KO"



13



M

НАД ГОЛОВОЙ ТОЧКА. ВЫШИВКА НА ПЛАЩЕ  
DOT ABOVE HEAD. MANTLE EMBROIDERED

342	▲АУК	КО	④	R2	13.M	1000	2000	3000	4500	CM27/718. VF 400 DM.
-----	------	----	---	----	------	------	------	------	------	----------------------



A.a



14

НАД ГОЛОВОЙ КОРОНА  
CROWN ABOVE HEAD



E.6



O



H.a



H

343	▲АУК	КО	④	R	14.A.a	200	400	1000	2000	
344	▲АУК	КО	④	R	14.E.6	200	400	1000	2000	HK/176. VF 8 MR.
345	▲АУК	КО	④	R1	14.H	300	600	1500	3000	GM123/4073. VF 6 1000.
346	▲АУК	КО	④	R	14.H.a	200	400	1000	2000	HK/178. XF 23 MR.
347	▲АУК	КО	④	R	14.O	200	400	1000	2000	HK/177. VF 13 MR.



15

АРАБЕСКИ НА ГРУДИ  
ARABESQUE ON CHEST



A.a

348	▲АУК	КО	④	R3	15.A.a	X	X	X	X	HK/179. VF 125 MR.
-----	------	----	---	----	--------	---	---	---	---	--------------------

#	год date	грав. engrav.	гурт edge	редк. rare	вариант variant	стоимость cost				примечания notes
						уд. Very Good	хор. Fine	оч. хор. Very Fine	от. Ex. Fine	

**РУБЛЬ 1720**  
**ROUBLE**

 ИНИЦИАЛЫ МЕДАЛЬЕРА — "OK"  
 ENGRAVERS MARK — "OK"

16

3

17

Г.6

ГОЛОВА МАЛАЯ  
SMALL HEADЗАКЛЕПКИ НА РУКАВЕ. ГОЛОВА БОЛЬШЕ  
RIVETS ON SLEEVE. LARGE HEAD

349	АУК	OK	④	R	16.3	200	400	1000	2000	НК/180. XF 21 MR. GM123/4074. VF € 700.
350	АУК	OK	④	RI	17.Г.6	300	600	1200	2500	



Б



3



3.a



C



"OK"

18



3.6

ГОЛОВА МАЛАЯ. ПРЯЖКА В ВИДЕ РОЗЕТКИ. ЗАКЛЕПКИ НА РУКАВЕ.  
SMALL HEAD. ROSETTE FASTENS MANTLE. RIVETS ON SLEEVE.

P



II



3.в

351	АУК	OK	④		18.Б	100	250	500	1200	GM109/4084. VF+1000 DM.
352	АУК	OK	④		18.3	100	250	500	1200	
353	АУК	OK	④	R2	18.3.a	X	X	X	X	ОН ГИМ, № К 685.
354	АУК	OK	④		18.3.6	100	250	500	1200	
355	АУК	OK	④		18.3.в	100	250	500	1200	Elm. 28/565. XF- \$ 650.
356	АУК	OK	④		18.П	100	250	500	1200	
357	АУК	OK	④		18.Р	100	250	500	1200	
358	АУК	OK	④		18.С	100	250	500	1200	Basen2/951. Inc. 4000 CHF/65. XF+ \$ 1430. Gold17/1651 XF- \$ 833.

№	год date	гран. engrav.	гурт edge	редк. rare	вариант variant	стоимость cost				примечания notes
						уд. Very Good	хор. Fine	оч.хор. Very Fine	отл. Ex. Fine	



3.г



18

© фото Ю-М



Т

359	▲АУК	ОК	④	R2	18.3.г	X	X	X	X	ОН ГИМ, № К 686.
360	▲АУК	ОК	④		18.Т	100	250	500	1200	



19

"О-К"



Л.а



20

АРАБСКИ НА ГРУДИ  
ARABESQUE ON CHEST

З.д

361	▲АУК	ОК	④	R3	19.Л.а	X	X	X	X	
362	▲АУК	ОК	④	R1	20.З.д	200	500	1200	2500	1С/71. XF-\$440.



3.г

© фото Ю-М



21

"О-К"

© фото Ю-М



Е.а



3.е



22

© фото МуМ



З.ж

363	▲АУК	ОК	④	R1	21.Е.а	300	600	1500	3000	СМ123/4078. VF+ € 1200.
364	▲АУК	ОК	④	R	22.3.г	150	400	1000	2000	
365	▲АУК	ОК	④	R2	22.3.е	X	X	X	X	ОН ГЭ, № 3375.
366	▲АУК	ОК	④	R	22.3.ж	150	400	1000	2000	МуМ14/12. VF \$ 300. МуМ21/30. VF \$ 1000.

№	год date	грав. engrav.	гурт edge	редк. rare	вариант variant	стоимость cost				примечания notes
						Уд. Very Good	хор. Fine	оч.хор. Very Fine	отл. Ex. Fine	

**РУБЛЬ**  
**ROUBLE**  
**1720**

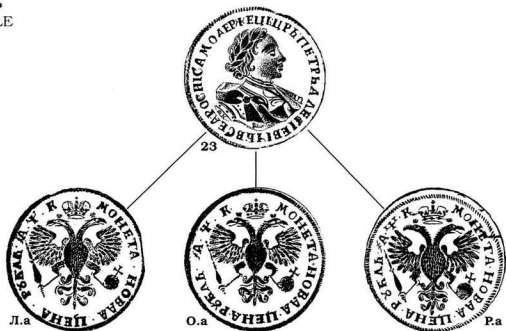

367	№АУК	ОК	④	R	23.Л.а	200	400	1000	2000
368	№АУК	ОК	④	R	23.О.а	200	400	1000	2000
369	№АУК	ОК	④	R	23.Р.а	200	400	1000	2000



370	№АУК	ОК	④	R	24.Р	200	400	1000	2000
371	№АУК	ОК	④	R2	25.У	X	X	X	X



372	№АУК	ОК	④		26.3.а	120	250	500	1200	Super.12.99/1101. XF \$ 1000 (-).
373	№АУК	ОК	④		27.Р.а	120	250	500	1200	GM99/4788. VF+ 725 DM.

#	год date	грав. engrav.	тип edge	редк. rate	вариант variant	стоимость cost				примечания notes
						уд. Very Good	хор. Fine	оч. хор. Very Fine	отл. Ex. Fine	



Б



М

© фото МаМ



28

© фото Ю-М



Ф



X

374	»АУК	ОК	④	R	28.Б	200	400	1000	2000	
375	»АУК	ОК	④	R	28.М	200	400	1000	2000	GM123/4080. XF- € 1050.
376	»АУК	ОК	④	R2	28.Ф	X	X	X	X	ОН ГИМ, № К 659.
377	»АУК	ОК	④	R	28.X	200	400	1000	2000	

ГОЛОВА БОЛЬШАЯ  
LARGE HEAD

29

© фото Ю-М



А.В



З



К

378	»АУК	ОК	④	R	29.A.В	150	400	1000	2000	
379	»АУК	ОК	④	R	29.З	150	400	1000	2000	GM27/720. XF- 700 DM. GM123/4077. VF+ € 300.
380	»АУК	ОК	④	R	29.К	150	400	1000	2000	

№	год date	грав. engrav.	гурт edge	редк. rare	вариант variant	стоимость cost				примечания notes
						уд. Very Good	хор. Fine	оч.хор. Very Fine	отл. Ex. Fine	

**РУБЛЬ**  
**ROUBLE**  
**1720**



3.а



30



Т

© фото Ю.М

ГОЛОВА МЕНЬШЕ. КОРОНА МЕЖДУ ТОЧКАМИ  
SMALL HEAD. CROWN BETWEEN DOTS

381	№АУК	ОК	④	R1	30.3.а	300	600	1500	3000	
382	№АУК	ОК	④	R2	30.Т	X	X	X	X	

НАД ГОЛОВОЙ КОРОНА  
CROWN ABOVE HEAD



31

© фото Ю.М



А



А.а



3.и

383	№АУК	ОК	④	R	31.А	120	250	500	1200	
384	№АУК	ОК	④	R	31.А.а	120	250	500	1200	HK/185. VF 6 MR.
385	№АУК	ОК	④	R	31.3.и	200	400	1000	2000	HK/184. VF 15 MR. GM123/4081. VF+ € 800. Грлос 22/8. VF € 1400 (-).



А.г



32

© фото Ю.М



Г.а

ВМШИВКА НА ПЛАЩЕ  
MANTLE EMBROIDERED

386	№АУК	ОК	④		32.А.г	100	200	400	1000	NYS6/532. XF \$ 1600. ("1719" на гурте). GM123/4082. VF+ € 1100.
387	№АУК	ОК	④		32.Г.а	100	200	400	1000	

#	год date	гран. engrav.	гурт edge	редк. rate	вариант variant	стoимoсть				примечания notes
						COST				
						уд. Very Good	хор. Fine	оч. хор. Very Fine	отл. Ex. Fine	

РОЗЕТКА НА ПЛЕЧЕ. БЕЗ АРАБЕСКОК НА ГРУДИ  
ROSETTE ON SHOULDER. NO ARABESQUE ON CHEST



33

© фото Ю.М



A.6



A.7



A.8

388	▲УК	OK	④		33.A.6	120	250	500	1000	GM123/4084. VF e 700.
389	▲УК	OK	④	R2	33.A.7	X	X	X	X	ОН ГЗ. № 3817.
390	▲УК	OK	④		33.A.8	120	250	500	1000	



A.a



34



Д

РОЗЕТКА НА ПЛЕЧЕ. АРАБЕСКИ НА ГРУДИ  
ROSETTE ON SHOULDER. ARABESQUE ON CHEST

391	▲УК	OK	④	R	34.A.a	150	300	600	1200	HK/188. VF19 MR.
392	▲УК	OK	④		34.D	120	250	500	1000	



Ж



35



3.6

ПРЯЖКА В ВИДЕ РОЗЕТКИ  
ROSETTE FASTENS MANTLE

393	▲УК	OK	④		35.Ж	100	200	400	800	Вазон 2/952. AU 2700 CHF.
394	▲УК	OK	④		35.3.6	120	250	500	1000	

#	год date	гран. engrav.	гурт edge	редк. rare	вариант variant	стоимость cost				примечания notes
						уд. Very Good	хор. Fine	оч.хор. Very Fine	отл. Ex. Fine	

## РУБЛЬ ROUBLE 1720



E.a



З



36

© фото Ю-М



З.к



З.в

395	АУК	OK	④		36.E.a	120	250	500	1000	
396	АУК	OK	④		36.3	120	250	500	1000	ММ19/18. VF \$ 750.
397	АУК	OK	④	R2	36.3.в	X	X	X	X	ОН ГИМ, № K653.
398	АУК	OK	④	R2	36.3.к	X	X	X	X	ОН ГИМ, № K 655.



З.з



37

© фото Ю-М



З.к



С



Р



О.6

399	АУК	OK	④	R2	37.3.з	X	X	X	X	ОН ГЗ, № 3827.
400	АУК	OK	④		37.3.к	120	250	500	1000	
401	АУК	OK	④	R	37.О.6	200	400	1000	2000	НК/189. VF 9 MR.
402	АУК	OK	④		37.P	120	250	500	1000	НК/190. VF 9 MR.
403	АУК	OK	④		37.C	120	250	500	1000	Gold. 17/1652. VF \$ 1207. GM123/4085. XF. € 1300.

#	год date	гран. engrav.	гурт edge	редк. rare	вариант variant	стоимость cost				примечания notes
						уд. Very Good	хор. Fine	оч.хор. Very Fine	отл. Ex. Fine	



В.6



38



3.к

НАДГОЛОВОЙ КОРОНА МЕЖДУ ТОЧКАМИ  
CROWN BETWEEN DOTS ABOVE HEAD



39

© фото Ю.М



B



3.л

НАДГОЛОВОЙ КОРОНА  
CROWN ABOVE HEAD

404	▲АУК	OK	④		38.В.6	100	250	500	1000	HK/192. VF 9 MR.
405	▲АУК	OK	④		38.3.к	100	250	500	1000	HK/191. VF 9 MR. GM123/4088. XF. € 800.
406	▲АУК	OK	④		38.3.л	100	250	500	1000	GM27/721. VF 460 DM.
407	▲АУК	OK	④	R2	39.В	X	X	X	X	OH ГЭ № 3809.

НАДГОЛОВОЙ КОРОНА  
CROWN ABOVE HEAD

"OK"



40

© фото Ю.М



B.в



3.м

▲АУК



3.н

408	▲АУК	OK	④	R2	40.В.в	X	X	X	X	OH ГЭ, № 3843.
409	▲АУК	OK	④	R	40.3.м	200	500	1000	2000	HK/194. VF 16 MR.
410	▲АУК	OK	④		40.3.н	100	250	500	1000	HK/195. VF 7 MR. GM123/4087. VF € 420.

#	год date	грав. engrav.	гурт edge	редк. rare	вариант variant	стоимость cost				примечания notes
						уд. Very Good	хор. Fine	оч.хор. Very Fine	от. Ex. Fine	

**РУБЛЬ**  
**ROUBLE**

**"В СУПЕРВЕСТЕ". БОЛЬШАЯ ГОЛОВА. "К" ПОД НАПЛЕЧНИКАМИ**  
**"IN SUPERWEST". LARGE HEAD. "K" UNDER SHOULDER STRAPS**

1720

**БЕЗ ПАЛЬМОВОЙ ВЕТВИ НА ГРУДИ**  
**NO PALM-BRANCH ON CHEST**

ТОЧКИ РАЗДЕЛЯЮТ  
КРУГОВУЮ НАДПИСЬ  
DOTS PART LEGEND



41

© фото Ю-М



БОЛЬШАЯ КОРОНА  
LARGE CROWN

Ц

411 #АУК К ④ R2 41.Ц 500 1000 1500 2500

**С ПАЛЬМОВОЙ ВЕТВЬЮ НА ГРУДИ**  
**PALM-BRANCH ON CHEST**



42

НАД ГОЛОВОЙ ТОЧКА  
DOT ABOVE HEAD



Ч



42.1

НАД ГОЛОВОЙ КРЕСТ МЕЖДУ ТОЧКАМИ  
CROSS BETWEEN DOTS ABOVE HEAD



Ч.а

412 #АУК К ④ R2 42.Ч X X X X ОН ГИМ. № К 607, К 609.

413 #АУК К ④ R2 42.1.Ч.а 500 1000 1500 2500 GH/176. VF 600 DM.



Ж

© фото Ю-М



42.2

НАД ГОЛОВОЙ РОЗЕТКА  
ROSETTE ABOVE HEAD



Ч

414 #АУК К ④ R 42.2.Ж 100 200 400 1000 GH/177. XF-1900 DM. GM123/4096. XF @ 1300.

415 #АУК К ④ R 42.2.Ч 100 200 400 1000 RH/5100.XF- \$ 633. GdL17/1650.XF \$ 1725. Yenc22/9.VF \$ 1300 (-).

ОСОБЫЙ ПОРТРЕТ  
SPECIAL PORTRAIT



43

© фото Ю-М



У

416 #АУК К ④ R3 43.У X X X X

#	год date	гурт edge	редк. rare	вариант variant	стоимость cost				примечания notes
					уд. Very Good	хор. Fine	оч.хор. Very Fine	отл. Ex. Fine	

**"В СУПЕРВЕСТЕ". МАЛАЯ ГОЛОВА. БЕЗ ИНИЦИАЛОВ МЕДАЛЬЕРА**  
**"IN SUPERWEST". SMALL HEAD. NO ENGRAVERS MARK**

**БЕЗ ПАЛЬМОВОЙ ВЕТВИ НА ГРУДИ**  
**NO PALM-BRANCH ON CHEST**



44

НАД ГОЛОВОЙ НИЧЕГО НЕТ  
NOTHING ABOVE HEAD



ч



44.2

НАД ГОЛОВОЙ ТРИАНТНИК  
CLOVER LEAF ABOVE HEAD



44.3

НАД ГОЛОВОЙ КОРОНА  
CROWN ABOVE HEAD



Ч.а

ТОЧКИ НЕ РАЗДЕЛЯЮТ КРУГОВУЮ НАДПИСЬ  
DOTS NO PART LEGEND



44.1

НАД ГОЛОВОЙ КВАДРАТ  
SQUARE ABOVE HEAD

417	АУК	Ⓢ	R1	44. Ч	150	300	600	1500	
418	АУК	Ⓢ	R	44.1.Ч	100	200	400	1000	GM 116/3928. XF. € 750. М/М 19/19. VF + \$ 800. GM123/4091. XF. € 900.
419	АУК	Ⓢ	R	44.1.Ч.а	100	200	500	1000	GM123/4092. VF € 700. AP2/120. XF \$ 2400.
420	АУК	Ⓢ		44.2.Ч	70	150	300	750	GM 110/1272. XF € 1000.
421	АУК	Ⓢ		44.3.Ч	70	150	300	750	GM 100/1271. XF € 1000. RH/5099. XF \$ 1035. GM99/4793. XF 1800 DM.
422	АУК	Ⓢ		44.3.Ч.а	70	150	300	750	GH/172. VF 700 DM. GM123/4090. VF € 550.

**С ПАЛЬМОВОЙ ВЕТВЬЮ НА ГРУДИ**  
**PALM-BRANCH ON CHEST**



ц



45

НАД ГОЛОВОЙ НИЧЕГО НЕТ  
NOTHING ABOVE HEAD



ч

423	АУК	Ⓢ	R1	45. ц	150	300	600	1500	GM123/4093. XF € 750.
424	АУК	Ⓢ	R	45. ч	100	200	400	1000	

#	год date	гурт edge	редак. type	вариант variant	СТОИМОСТЬ cost				примечания notes
					уд. Very Good	хор. Fine	оч.хор. Very Fine	отл. Ex. Fine	

**РУБЛЬ**  
**ROUBLE**  
**1720**



45.2

НАД ГОЛОВОЙ ТРИАНТИК  
CLOVER LEAF ABOVE HEAD



Ц

© фото Ю-М



45.3

НАД ГОЛОВОЙ РОЗЕТКА МЕЖДУ ТРИАНТИКАМИ  
ROSETTE BETWEEN CLOVER LEAF ABOVE HEAD



45.1

НАД ГОЛОВОЙ ТОЧКА  
DOT ABOVE HEAD



Ч



45.4

НАД ГОЛОВОЙ РОЗЕТКА МЕЖДУ ТОЧКАМИ  
ROSETTE BETWEEN DOTS ABOVE HEAD

425	АУК	④	R2	45.1.Ч	500	1000	1500	2500	ОН ГИМ, № К 620.
426	АУК	④	RI	45.2.Ц	150	300	600	1500	
427	АУК	④		45.2.Ч	70	150	300	750	CB96/498. VF 1600 Fr. GM123/4094. VF+ € 650.
428	АУК	④	RI	45.3.Ч	150	300	600	1500	
429	АУК	④	RI	45.4.Ч	150	300	600	1500	CB96/499. VF 1150 Fr.



Б



45.5

НАД ГОЛОВОЙ КОРОНА МЕЖДУ ТОЧКАМИ  
CROWN BETWEEN DOTS ABOVE HEAD

© фото Ю-М



Ж



П



Ч.а



Ч.б

КОРОНЫ НА ГОЛОВАХ ОРАА БОЛЬШИЕ  
LARGE CROWNS ON EAGLES HEADS

430	АУК	④	RI	45.5.Б	150	300	600	1500	ПРОН № 4, 1914 г., таб. 2, рис. 1. CM 25/1241. VF+ 975 DM.
431	АУК	④	R2	45.5.Ж	500	1000	1500	2500	ОН ГИМ № К 628.
432	АУК	④		45.5.Ч	70	150	300	750	RH/5105. XF - \$ 546. GH/174. XF 2600 DM. Gold 17/1653. VF \$ 414.
433	АУК	④		45.5.Ч.а	70	150	300	750	
434	АУК	④		45.5.Ч.б	70	150	300	750	

#	год date	гурт edge	редк. rate	вариант variant	стоимость cost				примечания notes
					уд. Very Good	хор. Fine	оч.хор. Very Fine	отл. Ex. Fine	

- 1721** Гуртовые надписи: ④ 1. МОСКОВСКИ УКАЗНЫ РУБЛЕВИКЪ МАНЕТНАГО ДЕНЕЖНАГО ДВОРА 1718  
Edge inscriptions: ④ 2. МОСКОВСКИ УКАЗНЫ РУБЛЬ 1721 МАНЕТНАГО ДЕНЕЖНАГО ДВОРА

**БЕЗ ИНИЦИАЛОВ МЕДАЛЬЕРА**  
NO ENGRAVERS MARK

**БЕЗ ПАЛЬМОВОЙ ВЕТВИ НА ГРУДИ**  
NO PALM-BRANCH ON CHEST

**НАД ГОЛОВОЙ МАЛАЯ РОЗЕТКА МЕЖДУ ТОЧКАМИ**  
SMALL ROSETTE BETWEEN DOTS ABOVE HEAD



© фото MuM

435	▲АУКА	④	RI	1	150	300	600	1500	
436	▲АУКА	④	R	1.1	100	200	400	1000	SBV24/1660. XF 1100 CHF. MuM22/30. XF \$ 950.

**НАД ГОЛОВОЙ КОРОНА? МЕЖДУ ТОЧКАМИ**  
CROWN? BETWEEN DOTS ABOVE HEAD



437	▲АУКА	④	RI	2	150	300	600	1500	GH/184. VF+ 1100 DM. AP/68. XF- \$ 800 (нар. об.ст.).
-----	-------	---	----	---	-----	-----	-----	------	-------------------------------------------------------

**С ПАЛЬМОВОЙ ВЕТВЬЮ НА ГРУДИ**  
PALM-BRANCH ON CHEST

**НАД ГОЛОВОЙ НИЧЕГО НЕТ**  
NOTHING ABOVE HEAD



438	▲АУКА	④	RI	3	150	300	600	1500	GM123/4111. XF- @ 700.
-----	-------	---	----	---	-----	-----	-----	------	------------------------

#	год date	гурт edge	редак. rare	вариант variant	СТОИМОСТЬ COST				примечания notes
					уд. Very Good	хор. Fine	оч. хор. Very Fine	отл. Ex. Fine	

**РУБЛЬ 1721**  
**ROUBLE**
**НАД ГОЛОВОЙ ТРИ ТОЧКИ**  
**THREE DOTS ABOVE HEAD**

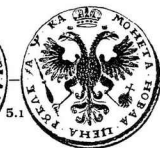
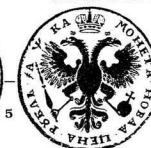

439	▲АУКА	④	4	70	150	300	750	RH/5104. XF \$ 776. GM116/3937. XF. € 650.
440	▲АУКА	④	4.1	70	150	300	750	

**НАД ГОЛОВОЙ МАЛЫЙ ТРИЛИСТНИК МЕЖДУ ТОЧКАМИ**  
**SMALL CLOVER LEAF BETWEEN DOTS ABOVE HEAD**

441	▲АУКА	④	5	70	150	300	750	AP/67. XF+ \$ 2350.
442	▲АУКА	④	5.1	70	150	300	750	GM99/4805. XF 1000 DM.

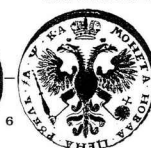

443	▲АУКА	④	5.2	70	150	300	750	
-----	-------	---	-----	----	-----	-----	-----	--

**НАД ГОЛОВОЙ БОЛЬШОЙ ТРИЛИСТНИК МЕЖДУ ТОЧКАМИ**  
**LARGE CLOVER LEAF BETWEEN DOTS ABOVE HEAD**

444	▲АУКА	④	6	70	150	300	750	RH/5105. VF \$ 374. GM99/4805. XF. 1000 DM.
445	▲АУКА	④	6.1	70	150	300	750	CM123/4113. VF+ € 400.

#	год date	гурт edge	редк. rare	вариант variant	стоимость cost				примечания notes
					уд. Very Good	хор. Fine	оч.хор. Very Fine	отл. Ex. Fine	

НАД ГОЛОВОЙ МАЛАЯ КОРОНА  
SMALL CROWN ABOVE HEAD



446	АУКА	④	R	7	100	200	400	1000	HK/218. XF 18 MR.
447	АУКА	④	R	7.1	100	200	400	1000	

НАД ГОЛОВОЙ БОЛЬШАЯ КОРОНА  
LARGE CROWN ABOVE HEAD



448	АУКА	④		8	70	150	300	750	GH/183. VF+ 600 DM. CM99/4804. VF+1000 DM. Baron2/953. AU 4800 CHF.
449	АУКА	④		8.1	70	150	300	750	

НАД ГОЛОВОЙ КРЕСТ МЕЖДУ ТОЧКАМИ  
CROSS BETWEEN DOTS ABOVE HEAD



450	АУКА	④	R2	9	X	X	X	X	
-----	------	---	----	---	---	---	---	---	--

НАД ГОЛОВОЙ МАЛАЯ РОЗЕТКА МЕЖДУ ТОЧКАМИ  
SMALL ROSETTE BETWEEN DOTS ABOVE HEAD



451	АУКА	④		10	70	150	300	750	CM1277. XF-600 DM. CM116/3942. VF+ € 460.
-----	------	---	--	----	----	-----	-----	-----	-------------------------------------------

#	год date	грав. engrav.	гурт edge	редк. rare	вариант variant	стоимость cost				примечания notes
						уд. Very Good	хор. Fine	оч.хор. Very Fine	от. Ex. Fine	

РУБЛЬ  
ROUBLE

ИНИЦИАЛ МЕДАЛЬЕРА "К"

ENGRAVERS MARK "K"

С ПАЛЬМОВОЙ ВЕТВЬЮ НА ГРУДИ

PALM-BRANCH ON CHEST

1721

НАД ГОЛОВОЙ ТОЧКА  
DOT ABOVE HEAD

НАД ГОЛОВОЙ ТРИЛИСТНИК  
CLOVER LEAF ABOVE HEAD



11



12

452 рубль К (4) 11 70 150 300 750 GM123/4114. VF+ € 400.

453 рубль К (4) R 12 100 200 400 1000

НАД ГОЛОВОЙ КОРОНА  
CROWN ABOVE HEAD



13



13.1

454 рубль К (4) 13 70 150 300 750

455 рубль К (4) 13.1 70 150 300 750 MmM20/32. XF \$ 1000.



13.2



13.3

456 рубль К (4) 13.2 70 150 300 750 GH/185. XF-700 DM. GM116/3939. XF € 650. 1G/73. XF \$ 990.

457 рубль К (4) 13.3 70 150 300 750 AP2/122. Unc. \$ 6400 (sup.).



13.4



13.5

458 рубль К (4) 13.4 70 150 300 750

459 рубль К (4) 13.5 70 150 300 750

#	год date	грав. engrav.	гурт edge	редк. rare	вариант variant	стоимость cost				примечания notes
						уд. Very Good	хор. Fine	оч.хор. Very Fine	отл. Ex. Fine	



460	АУКА	К	④	13.6	70	150	300	750	
-----	------	---	---	------	----	-----	-----	-----	--



461	АУКА	К	④	R	13.7	100	200	400	1000	GH/186. XF 2600 DM.
-----	------	---	---	---	------	-----	-----	-----	------	---------------------

462	АУКА	К	④	R	13.8	100	200	400	1000	RH/5106. VF \$ 345.
-----	------	---	---	---	------	-----	-----	-----	------	---------------------

НАД ГОЛОВОЙ КРЕСТ МЕЖДУ ТОЧКАМИ  
CROSS BETWEEN DOTS ABOVE HEAD



463	АУКА	К	④	14	70	150	300	750	CM99/4801. XF-1400 DM. GM123/4118. XF € 1050.
-----	------	---	---	----	----	-----	-----	-----	-----------------------------------------------

464	АУКА	К	④	14.1	70	150	300	750	
-----	------	---	---	------	----	-----	-----	-----	--



465	АУКА	К	④	14.2	70	150	300	750	Gold. 17/1654. VF \$ 368. AP2/121. VF € 640.
-----	------	---	---	------	----	-----	-----	-----	----------------------------------------------

466	АУКА	К	④	14.3	70	150	300	750	CM123/4119. XF € 1100.
-----	------	---	---	------	----	-----	-----	-----	------------------------

#	год date	грав. engrav.	гурт edge	редк. rare	вариант variant	стоимость cost				примечания notes
						уд. Very Good	хор. Fine	оч.хор. Very Fine	отл. Ex. Fine	

**РУБЛЬ 1721**  
**ROUBLE**
**НАД ГОЛОВОЙ КРЕСТ МЕЖДУ ТОЧКАМИ**  
**CROSS BETWEEN DOTS ABOVE HEAD**

14.4



14.5

467	▲АУКА	К	④	14.4	70	150	300	750	
468	▲АУКА	К	④	14.5	70	150	300	750	



14.6



14.7

469	▲АУКА	К	④	R	14.6	100	200	400	1000	RH/5103. XF \$ 862.
470	▲АУКА	К	④	R	14.7	100	200	400	1000	GM99/4802. VF 560 DM. GM123/4120. VF. € 240.

**НАД ГОЛОВОЙ МАЛАЯ РОЗЕТКА**  
**SMALL ROSETTE ABOVE HEAD**

15



15.1

471	▲АУКА	К	④	15	70	150	300	750	GM83/1388. XF 1200 DM.	
472	▲АУКА	К	④	R	15.1	100	200	400	1000	



15.2



© фото МуМ

473	▲АУКА	К	④	R	15.2	100	200	400	1000	MuM18/37. XF \$ 2200.
-----	-------	---	---	---	------	-----	-----	-----	------	-----------------------

#	год date	гран. engrav.	гурт edge	редк. rate	вариант variant	стоимость cost				примечания notes
						уд. Very Good	хор. Fine	оч.хор. Very Fine	отл. Ex. Fine	

НАД ГОЛОВОЙ БОЛЬШАЯ РОЗЕТКА МЕЖДУ ТОЧКАМИ  
LARGE ROSETTE BETWEEN DOTS ABOVE HEAD



16



16.1



474	▲АУКА	К	④	16	70	150	300	750	NYS6/534 VF \$ 425.
475	▲АУКА	К	④	16.1	70	150	300	750	



16.2



16.3



476	▲АУКА	К	④	16.2	70	150	300	750	
477	▲АУКА	К	④	16.3	70	150	300	750	



16.4



16.5



478	▲АУКА	К	④	16.4	70	150	300	750	
479	▲АУКА	К	④	16.5	70	150	300	750	GM116/3940. XF € 750.



16.6

БОЛЬШАЯ КОРОНА  
LARGE CROWN

480	▲АУКА	К	④	16.6	70	150	300	750	
-----	-------	---	---	------	----	-----	-----	-----	--

№	год date	грав. engrav.	гурт edge	редк. rare	вариант variant	стоимость cost				примечания notes
						уд. Very Good	хор. Fine	оч.хор. Very Fine	отл. Ex. Fine	

**РУБЛЬ 1721**  
**ROUBLE**

 НАД ГОЛОВОЙ БОЛЬШАЯ РОЗЕТКА  
 LARGE ROSETTE ABOVE HEAD

17



17.1

481	▲АУКА	К	④	17	70	150	300	750	GH/189. VF+850 DM. NYS6/535. VF \$ 300. CM123/4117. XF € 1000.
482	▲АУКА	К	④	17.1	70	150	300	750	



17.2



17.3

483	▲АУКА	К	④	17.2	70	150	300	750	BL29/451. AU 1850 \$Fr.
484	▲АУКА	К	④	17.3	70	150	300	750	GM99/4800. VF 450 DM (-).



17.4



17.5

485	▲АУКА	К	④	17.4	70	150	300	750	
486	▲АУКА	К	④	17.5	70	150	300	750	GH/190. VF+ 950 DM.



17.6



18

"...РОСН..."

487	▲АУКА	К	④	17.6	70	150	300	750	
488	▲АУКА	К	④ R	18	120	250	500	1200	GH/188. XF 2600 DM. AP/66. XF- \$ 670. MaM22/31. XF- \$ 1200.

#	год date	гурт edge	редк. rare	вариант variant	стоимость cost			
					уд. Very Good	хор. Fine	оч.хор. Very Fine	отл. Ex. Fine

примечания  
notes

1722

Надпись на лиц. ст.: "...ВСЕРОССИЙСКИИ"  
Obverse inscription: "...ВСЕРОССИЙСКИИ"



1

НАД ГОЛОВОЙ НИЧЕГО НЕТ  
NOTHING ABOVE HEAD

© фото Ю-М



А



Г



Б



2

НАД ГОЛОВОЙ ТОЧКА  
DOT ABOVE HEAD



В

489	1722	④	R2	1.А	X	X	X	X	М№М21/33. VF \$ 7000.
490	1722	④	R	2.Б	100	200	400	1000	GM27/771. VF 1400 DM. GH/194. VF+ 950 DM. RH/5109. VF \$ 575.
491	1722	④	R	2.В	100	200	400	1000	GM123/4134. VF € 800.
492	1722	④	R	2.Г	100	200	400	1000	Гелос 21/29. VF. \$ 800.



Д



Е



3

НАД ГОЛОВОЙ ТРИЛИСТНИК  
CLOVER LEAF ABOVE HEAD



3



Ж

КОРОНА ВНУТРИ ЗАШТРИХОВАНА  
CROWN IS INSIDE SHADED

493	1722	④	R	3.Д	100	200	400	1000	BL 29/454. XF. 600 CHF AP/69. VF \$ 1000.
494	1722	④	R	3.Е	100	200	400	1000	GM99/4812. VF 750 DM (.). NYS6/536. VF. \$ 425.
495	1722	④	R	3.Ж	120	250	500	1200	
496	1722	④	R	3.3	100	200	400	1000	

#	год date	гурт edge	реак. rare	вариант variant	стoяноcть cost			
					уд. Very Good	хор. Fine	оч.хор. Very Fine	отл. Ex. Fine

примечания  
notes

**РУБЛЬ**  
**ROUBLE**  
**1722**

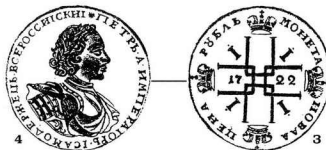

НАД ГОЛОВОЙ ЗВЕЗДА  
STAR ABOVE HEAD

497 1722 (4) R 4.3 120 250 500 1200



© фото Ю-М

498 1722 (4) R 4.1.И 120 250 500 1200

Надпись на лиц. ст.: "...ВСЕРОССИИКИ"  
Obverse inscription: "...ВСЕРОССИИКИ"



НАД ГОЛОВОЙ ТРИАНТИК МЕЖДУ ТОЧКАМИ  
CLOVER LEAF BETWEEN DOTS ABOVE HEAD

НАД ГОЛОВОЙ ТРИАНТИК  
CLOVER LEAF ABOVE HEAD

499 1722 (4) R1 5.Д 120 250 500 1200 Голос 22/13. VF \$ 1200.

500 1722 (4) R1 5.Е 150 300 600 1500 SVB24/1661. VF 650 CHF. GH/196. VF+1000 DM.

501 1722 (4) R1 5.3 150 300 600 1500

502 1722 (4) R 5.1.3 100 200 400 1000

№	год date	грав. engrav.	гурт edge	редк. rare	вариант variant	СТОИМОСТЬ COST				примечания NOTES
						УД Very Good	Хор. Fine	оч.Хор. Very Fine	отл. Ex. Fine	

## ПОЛТИНА

POLTINA

82<sup>2</sup>/<sub>3</sub> Пробит (0.833) Вес (g) 14.0 Диам. (мм) 33-35 Гурт 0 гладкий 1

1701



A



1



B

"GF" В РУКАВЕ  
"GF" ON SLEEVE

503	№АУА	GF	0	Уп	1.А	X	X	X	X
504	№АУА	GF	0	Уп	1.Б	X	X	X	X



2

"G" В РУКАВЕ  
"G" ON SLEEVE



B



3

"D" В РУКАВЕ  
"D" ON SLEEVE



4

НАД ГОЛОВОЙ УКРАШЕННЫЙ КРЕСТ  
CROSS BEADED ABOVE HEAD



Г

"...ДУБРАА..."



5

505	№АУА	G	0	R3	2.Б	3000	7000	12000	18000	GH/45. F+ 17 000 DM.
506	№АУА	D	0	R3	3.Б	3500	8000	14000	20000	WF/23. VF - \$ 6300. MeM10/1. VF \$ 10 000.
507	№АУА		0	R3	4.Б	3000	7000	12000	18000	
508	№АУА		0	R3	5.Б	5000	10000	17000	25000	Hinch 29/1460. HD/128.
509	№АУА		0	R4	5.Г	X	X	X	X	



6



Д

510	№АУА		0	Уп	6.Д	X	X	X	X
-----	------	--	---	----	-----	---	---	---	---

#	год date	гурт edge	релик. rate	вариант variant	стоимость cost				примечания notes
					уд. Very Good	хор. Fine	оч.хор. Very Fine	отл. Ex. Fine	

## ПОЛТИНА

POLTINA

1702



"...ПОВЕЛАПЛА" 1



А



"...ПОВЕЛИТЕЛЬ" 2

НАД ГОЛОВОЙ КРЕСТ  
CROSS ABOVE HEAD

511	#АУВ	⊙	R2	1.A	1500	3000	5000	7000	WF/27, VF- \$ 2300. GH/49. F+ 4000 DM. CM 99/4667. F+ 3800 DM.
512	#АУВ	⊙	R2	2.A	2000	4000	7000	10 000	GM116/3834. XF- € 7200. NYS6/546. VF \$ 6800. AP2/130. VF+ \$ 6200.
H513	#АУВ	◇	R3	2.A			X	X	HK/334. XF 125 MR.



3

ГОЛОВА БОЛЬШАЯ  
LARGE HEAD

4



5



7

ГОЛОВА МАЛАЯ. УЗКИЙ ПОРТРЕТ  
SMALL HEAD. NARROW PORTRAIT

Б



А



6



В

514	#АУВ	⊙	Uп	3.Б	X	X	X	X	
515	#АУВ	⊙	R2	4.A	750	1500	2500	4000	RC/80 XF \$ 2300. WF/28, VF \$ 2700. Gold.17/1614, XF 5175.
516	#АУВ	⊙	R3	4.Б	X	X	X	X	
517	#АУВ	⊙	R2	5.A	750	1500	2500	4000	GH/52, VF 4800 DM. Baron2/957, VF- 3500 CHF. MmM22/2, XF- \$ 4000.
518	#АУВ	⊙	R2	6.A	750	1500	2500	4000	RC/79, XF \$ 3335. GM110/1222, VF 4600 DM. Bald9/450, VF \$ 1100.
519	#АУВ	⊙	Uп	6.Б	X	X	X	X	
520	#АУВ	⊙	R3	7.Б	1500	3000	5000	7000	GH/53 VF 8000 DM. CM 99/4671. F+ 5000 DM.

НОВОДЕЛ  
NOVODEL

H521	#АУВ	◇	R2		2000	3000			IG/88, AU \$ 2860. RC/81, XF \$ 2070. GM116/3837, VF+ € 1400. Gold.17/1613, Unc \$ 8050.
H522	#АУВ	◇	R4	А			X	X	Усл. 4000.

#	год date	гурт edge	редк. rate	вариант variant	стоимость cost				примечания notes
					уд. Very Good	хор. Fine	оч.хор. Very Fine	отл. Ex. Fine	

1703

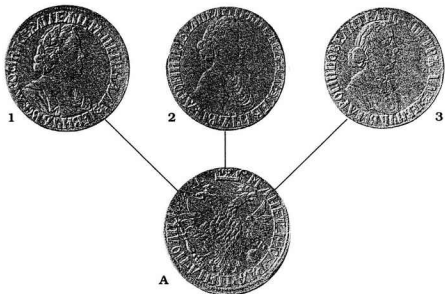

523	АВГ	⊙	R2	1.A	1300	2500	4000	6000	GM106/4215. VF+ 5500 DM.
524	АВГ	⊙	R2	2.A	1000	2000	3000	4500	DM7/652. VF \$ 2700.
525	АВГ	⊙	R2	3.A	1000	2000	3000	4500	GM99/4677. XF - 6800 DM.



526	АВГ	⊙	R3	4.B	2500	5000	7000	10000	GM18/3130. VF 4800 DM. Elm. 31/424 VF \$ 5400.
-----	-----	---	----	-----	------	------	------	-------	------------------------------------------------

Диам. (мм) 33.8  
Diam. (mm)

Чеканка в кольце  
Struc in collar



527	АВГ	⊙	R3	5.B	2500	5000	7000	10000	WF/33 VF \$ 5000. MoM 10/3 VF \$7150. GM110/1224. VF 8000 DM.
-----	-----	---	----	-----	------	------	------	-------	---------------------------------------------------------------

#	год date	мд. mint	гурт edge	редак. rate	вариант variant	стоимость cost			
						уд. Very Good	хор. Fine	оч. хор. Very Fine	отл. Ex. Fine

примечания  
notes

## ПОЛТИНА

POLTINA

ОБОЗНАЧЕНИЕ МОНЕТНОГО ДВОРА "МД"

MINT MARK "MD"

1704



1



А



1.1



Б

ХВОСТ ОРАА ОСОБОГО РИСУНКА  
EAGLE'S TAIL SPECIAL DESIGN

КРЕСТ ДЕРЖАВЫ УКРАШЕН  
ORBIT CROSS BEADED

528	▲АУА	МД	⊙	R2	1.А	500	1000	2000	4000	
529	▲АУА	МД	⊙	R	1.1.Б	150	300	750	1500	



1.2



Б.а



1.3



Б.б

530	▲АУА	МД	⊙	R	1.2.Б.а	100	250	500	1000	MnM20/7. F+ \$ 600.
531	▲АУА	МД	⊙	R	1.3.Б.б	100	250	500	1000	



Б.в



1.4



Б.г

532	▲АУА	МД	⊙	R	1.4.Б.в	100	250	500	1000	
533	▲АУА	МД	⊙	R	1.4.Б.г	100	250	500	1000	



1.5



Б.д



1.6



Б.е

534	▲АУА	МД	⊙	R	1.5.Б.д	100	250	500	1000	GH/62. F 750 DM. GM116/3843. VF € 750. GM123/3990. VF € 600.
535	▲АУА	МД	⊙	R	1.6.Б.е	100	250	500	1000	GM110/1227. € 2300.

#	год date	мд. mint	гурт edge	редк. rare	вариант variant	стоимость cost			
						уд. Very Good	хор. Fine	оч.хор. Very Fine	отл. Ex. Fine

примечания  
notes



Б.ж



1.7



Б.з

536	АУА	МД	⊙	R	1.7.Б.ж	100	250	500	1000	
537	АУА	МД	⊙	R	1.7.Б.з	100	250	500	1000	



1.8



Б.и



1.9



В

БЕЗ УСИКОВ МЕЖДУ ПЕРЬЯМИ КРЫЛАВ ОРЛА  
NO QUILLS BETWEEN WING FEATHERS

538	АУА	МД	⊙	R	1.8.Б.и	100	250	500	1000	
539	АУА	МД	⊙	R	1.9.В	100	250	500	1000	AP2/132. XF \$ 3000.



1.10



В.а



1.11



В.б

540	АУА	МД	⊙	R	1.10.В.а	100	250	500	1000	
541	АУА	МД	⊙	R	1.11.В.б	100	250	500	1000	



1.12



2

У ОСНОВАНИЯ ВЕНКА ДВА ЛОКОНА  
TWO CURLS BY WREATH



3

"УБОРНАЯ" ПЛОСКОГО ЧЕКАНА  
HIGHLY DECORATIVE IN LOW RELIEF



В.в

542	АУА	МД	⊙	R	1.12.В.в	100	250	500	1000	GH/63. VF - 1050 DM.
543	АУА	МД	⊙	R1	2.В.в	250	500	1000	2000	
544	АУА	МД	⊙	R3	3.В.в	X	X	X	X	

№	год date	гурт edge	редк. rare	вариант variant	стоимость cost				примечания notes
					Уд.	хор.	оч.хор.	отл.	
					Very Good	Fine	Very Fine	Ex. Fine	

## ПОЛТИНА POLTINA 1705

По архивным данным, полтины 1705 г. чеканились как на Кадашевском, так и на Красном монетных дворах в Москве. К сожалению, точно соотносить каждую конкретную полтину с каким-либо из этих монетных дворов нам не представляется возможным. В.В. Уздеников относит все полтины 1705 г. к чеканке Красного монетного двора.

Archival documents say that 1705' year Poltinas were coined both in Kadashevsky Mint as well as in Red Mint in Moscow. Unfortunately we failed to correlate precisely each of the poltinas with certain mint. Uzdenikov V.V. puts all of the 1705' year poltinas in the coinage of the Red Mint.



1



A



1.1



A.a

545	№AVE	⊙	R	1.A	100	250	500	1000	SBV24/1648. XF+ 800 rF. WF/47. VF \$ 1500.
546	№AVE	⊙	R	1.1.A.a	100	250	500	1000	GH/73. XF - 900 DM.



1.2



A.6



1.3

547	№AVE	⊙	R	1.2.A.6	100	250	500	1000	AP/80. VF \$ 1070.
548	№AVE	⊙	R	1.3.A.6	100	250	500	1000	NYS6/548. XF - \$ 900.



1.4



A.в



1.5



A.г

549	№AVE	⊙	R	1.4.A.в	100	250	500	1000	MaM 20/12. VF \$ 1600.
550	№AVE	⊙	R	1.5.A.г	100	250	500	1000	



1.6



A.д



2

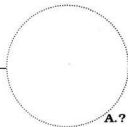

A.?

У ОСНОВАНИЯ ВЕНКА ДВА ЛОКОНА  
TWO CURLS BY WREATH

551	№AVE	⊙	R	1.6.A.д	100	250	500	1000	
552	№AVE	⊙	R3	2.A.?	X	X	X	X	

#	год date	гурт edge	редк. rare	вариант variant	стоимость cost				примечания notes
					уд. Very Good	хор. Fine	оч.хор. Very Fine	отл. Ex. Fine	

НОВОДЕЛ  
NOVODEL

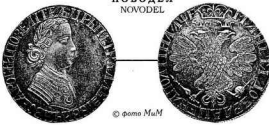

© фото МаМ

1553	★АУЕ	⊙	R2		800	1500	GM99/4707. AU 4800 DM. GM116/3859. VF € 600. GdM.17/1621. Unc. \$ 4600.
1554	★АУЕ	⊙	R2		800	1500	RC/86. XF \$ 632.



А.д

3

Б

"УБОРНАЯ" ПЛОСКОГО ЧЕКАНА  
HIGHLY DECORATIVE IN LOW RELIEF

"УБОРНАЯ" ВЫПУКАЛОГО ЧЕКАНА  
HIGHLY DECORATIVE IN HIGH RELIEF

4

В

555	★АУЕ	⊙	R2	3.А.д	800	1700	2700	4000	WF/48.VF \$ 2500.GH/75.VF . 3800 DM.GM116/3860.F. € 900. AP/81.F+ \$ 3300.
556	★АУЕ	⊙	R2	3.Б	1000	2000	3000	4500	WF/49. F+ \$ 2000.
557	★АУЕ	⊙	R3	4.Б	2000	4000	6000	9000	WF/50. VF \$ 4650. Тeтoс 20/4. VF \$ 5000 (-).
558	★АУЕ	⊙	R3	4.В	3000	6000	9000	12000	GH/76. XF - 13000 DM. Super. 05. 2001. XF \$ 8438.



5

A.a

559	★АУЕ	⊙	R1	5.А.а	600	1200	2000	3000	WF/51. VF + \$ 2150. GH/77. VF + 5500 DM. NYS6/550. XF - \$ 2750.
-----	------	---	----	-------	-----	------	------	------	-------------------------------------------------------------------



5.1

Г

6

"Г" В ПУКАВЕ  
"Г" ON SLEEVE

560	★АУЕ	⊙	Уп	5.1.Г	X	X	X	X	
561	★АУЕ	⊙	Уп	6.Г	X	X	X	X	

#	год date	гурт edge	реж. rare	вариант variant	стоимость cost				примечания notes
					уд. Very Good	хор. Fine	оч.хор. Very Fine	отл. Ex. Fine	

## ПОЛТИНА

POLTINA

1706



1



А



1.1



Б

КРЕСТ ДЕРЖАВЫ МАЛЫЙ  
SMALL CROSS ON ORBITКРЕСТ ДЕРЖАВЫ БОЛЬШОЙ  
LARGE CROSS ON ORBIT

562	#AVS	⊙	RI	1.А	300	600	1200	2000	GH/81. VF 1000 DM. GM123/4003. F+ € 340.
563	#AVS	⊙	RI	1.1.Б	200	400	800	1500	GH/82. XF+ 4200 DM. AP2/135. XF. \$ 2800.



1.2



Б.а



1.3



Б.б

564	#AVS	⊙	RI	1.2.Б.а	200	400	800	1500	
565	#AVS	⊙	RI	1.3.Б.б	200	400	800	1500	



1.4



Б.в

НОВОДЕЛ  
NOVODEL

566	#AVS	⊙	RI	1.4.Б.в	200	400	800	1500	GM123/4004. XF. € 1500.
H567	#AVS	◇	R2				1200	2000	HD/234. Elm 2/66. AU \$ 300.
H568	#AVS	◇	R2				1200	2000	HD/233. XF I RM.
H569	#AVS	◇	R4	Æ					Илустр. 11. № 181 в. Дати. 34 стр.

1707



А



Б

МАЛЫЙ ОРЕЛ  
SMALL EAGLE

570	#AV3	⊙	R2	А	500	1000	1700	2500	
571	#AV3	⊙	RI	Б	200	400	800	1500	GH/87. VF 1400 DM. AP/82. XF \$ 1600. GM123/4009. XF € 2200.

#	год date	гурт edge	редак. rare	вариант variant	стоимость cost				примечания notes
					уд. Very Good	хор. Fine	оч. хор. Very Fine	отл. Ex. Fine	

ГОД АРАБСКИЙ  
ARABIC DATE



ОРЕЛ БЕЗ ЯЗЫКОВ  
EAGLE LACKS TONGUE



ОРЕЛ С ЯЗЫКАМИ  
EAGLE WITH TONGUES

572	1707	⊙	R1	B	200	400	800	1500	WF/59. XF \$ 3000. Bal.9/456. XF. \$ 800. GM123/4011. VF € 480.
573	1707	⊙	R1	B.a	200	400	800	1500	GM123/4012. XF. € 1300.

НОВОДЕЛ  
NOVODEL



H574	1707	◇	R2			2000	3000	GM99/4722. AU 6500 DM. Gold. 17/1624. Unc. € 5720.
H575	1707	◇	R2			X	X	ОН ГИМ Отчеканен на полне Екатерины I.
H576	1707	◇	R4	Æ				Уд. 4006.

1710



ТИП 1707 г.  
1707 TYPE

1



2



С ОРДЕНСКОЙ ЛЕНТОЙ  
WITH RIBBON OF ORDER

577	1710	⊙	R1	1	250	500	1000	1700	GH/97. VF 2400 DM. GM123/4017. VF € 800. Mm18/24 VF \$ 1000.
578	1710	⊙	R2	2	1000	2000	3000	4500	GM106/4240. VF. 3900 DM. Gold. 17/1628. VF \$ 1667.

без года  
no date



ТИП 1707 г.  
1707 TYPE

1



2



С ОРДЕНСКОЙ ЛЕНТОЙ  
WITH RIBBON OF ORDER

579	без года no date	⊙	R4	1	X	X	X	X	Gold 17/1630. VF \$ 2242.
580	без года no date	⊙	R2	2	1000	2000	3000	4500	CM99/4736. XF. 6000 DM. CM 109/4067. VF+ 4800 DM. NYS6/551. VF. \$ 2750.

№	год date	мм. mm.	гурт edge	редк. rare	вариант variant	стоимость cost				примечания notes
						Уд. Very Good	Хор. Fine	оч. хор. Very Fine	отл. Ex. Fine	

**ПОЛТИНА** 70 Пробы (0.728) Вес (г) 14.22 Чист. серебра (г) 10.3 Диам. (мм) ~ 32-34  
**POLTINA** 70 Fineness (0.728) Weight (g) 14.22 Pure silver (g) 10.3 Diam. (mm) ~ 32-34

- 1718** Гуртовые надписи: ④ 1. МОСКОВСКАА УКАЗНАА ПОЛТИНА МАЕТЬНАГО ДЕНЕЖНАГО ДВОРА 1718 ИЛ.  
 Edge inscriptions: 2. ✕ МОСКОВЛСКАА УКАЗНАА ПОЛТИНА МАЕНТНАГО ДЕНЕЖНАГО ДВОРА 1718 ИЛ.  
 3. МОСКОВЛСКАА УКАЗНАА ПОЛТИНА ✕ МАЕНТНАГО ДЕНЕЖНАГО ДВОРА 1718 ИЛ.  
 4. ✕✕ ПОЛТИНА МАЕНТЬНАГО ДЕНЕЖНАГО ДВОРА 1718 ИЛ.

На сегодняшний день автору известны 31 вар. полтины 1718 г. Кадашевского монетного двора: 17 разновидностей обverse ст. и 16 об. ст. из них 7 об. ст. с надписью "МАНЕТА", в том числе без инициалов мундмейстера, — 6 (вар. А, Б, В, Д, Е, Ж); с инициалом мундмейстера — "Л", находящимся на лапе орла, — 1 (вар. Г); 9 об. ст. с надписью "МОНЕТА", все с инициалами мундмейстера "Л" (вар. З, И, К, А, М, Н, О, П, Р), вар. М с двойным знаком мундмейстера: на лапе и на хвосте орла выгравирована буква "Л". Кроме того, эти 9 об. ст. отличаются написанием номинала: "ПОЛТИНА" — 5 (вар. З, И, К, А, М); "ПОЛТИНА" — 4 (вар. Н, О, П, Р).

Today author knows 31 variants of 1718 yr Poltinas coined in Kadashevsky Mint: there are 17 varieties of obverses and 16 reverses. 7 poltinas have the legend "МАНЕТА" on its reverse: 6 (variants А, Б, В, Д, Е, Ж) which have no mintmaster's initial "L" and one reverse (Г variant) does have it on the eagle's claw. There are 9 reverses with the legend "МОНЕТА" (З, И, К, А, М, Н, О, П, Р var.). All do have the mintmaster's initial "L". The letter "L" on the reverse of the variant М is found twice: both on eagle's claw and tail. Besides all these 9 reverses vary in face value legend: 5 of them say "ПОЛТИНА" (З, И, К, А, М) and 4 others (Н, О, П, Р) have the legend "ПОЛТИНА".

**БЕЗ ИНИЦИАЛОВ МЕДАЛЬЕРА**  
 NO ENGRAVERS MARK

ПОРТРЕТ ГРУБОЙ РАБОТЫ  
 POORLY STRUCK PORTRAIT



2

МАЛАЯ ГОЛОВА  
 SMALL HEAD



1

БОЛЬШАЯ ГОЛОВА  
 LARGE HEAD



3

СРЕДНЯЯ ГОЛОВА  
 MEDIUM HEAD



4



В

МАЛАЯ КОРОНА  
 SMALL CROWN



А

БОЛЬШАЯ КОРОНА  
 LARGE CROWN  
 "...ПОЛТИНА"



Б

УЗКАЯ КОРОНА  
 NARROW CROWN



Г

БОЛЬШЕ КОРОНЫ НА ГОЛОВАХ ОРА  
 EAGLE'S CROWNS' LARGE  
 "L" НА ЛАПЕ ОРА  
 "L" ON EAGLE'S LEG

581	▲УНИ	④	R	1.А	100	250	500	1000	GH/125. XF-2400 DM.
582	▲УНИ	④	R	1.Б	100	250	500	1000	GM123/4033. VF € 750.
583	▲УНИ	④	RI	2.А	200	500	1000	2000	
584	▲УНИ	④	R	2.В	100	250	500	1000	GM116/3897. F+ € 500.
585	▲УНИ	④	R	3.Б	100	250	500	1000	
586	▲УНИ	L	R	3.Г	100	250	500	1000	GH/123.VF 850 DM. GM99/4770. VF 1300 DM+HC. GM116/3898. VF+ € 550.
587	▲УНИ	L	RI	4.Г	100	250	500	1000	GH/124. F+ 550 DM.

#	год date	грам. engrav.	мм mms.	гурт edge	редк. rare	вариант variant	стоимость cost				примечания notes
							Уд. Very Good	хор. Fine	оч. хор. Very Fine	отл. Ex. Fine	



588	#АУНИ	L	④	R	5.З	100	200	500	1000	GM123/4035. XF. € 700. Гелос21/19. VF \$ 1200 (-).
589	#АУНИ	L	④	R	5.И	100	200	500	1000	GM123/4034. VF. € 300.
590	#АУНИ	L	④	R2	5.Н	300	700	1500	3000	GH/122. VF+ 2300 DM.
591	#АУНИ	L	④	R	6.И	100	200	500	1000	GM63/2412. VF- 380 DM. Гелос21/21. VF- \$ 750 (-).
592	#АУНИ	L	④	R	6.Н	100	200	500	1000	

ИНИЦИАЛЫ МЕДАЛЬЕРА — "ОК"  
ENGRAVERS MARK — "OK"



593	#АУНИ	ОК	④	R1	7.А	200	500	1000	2000	
594	#АУНИ	ОК	④	R1	7.Б	200	500	1000	2000	
595	#АУНИ	ОК	④	R2	7.Д	300	700	1500	3000	
596	#АУНИ	ОК	④	R3	7.Е	X	X	X	X	ОН ГЭ. № 2766 а.

#	год date	грав. engrav.	мдм. mms.	гурт edge	редк. rare	вариант variant	СТОИМОСТЬ cost				примечания notes
							уд. Very Good	хор. Fine	оч. хор. Very Fine	шт. Es. Fine	

## ПОЛТИНА

POLTINA

ИНИЦИАЛЫ МЕДАЛЬЕРА — "OK"

ENGRAVERS MARK — "OK"

1718



8



И



9



О

"...ПОЛТИНА"/"L"

"...ПОЛТИНА"/"L"

597	▲АУИИ	OK	L	④	R	8.И	100	250	500	1000	
598	▲АУИИ	OK	L	④	R	9.И	100	250	500	1000	
599	▲АУИИ	OK	L	④	R	9.О	100	250	500	1000	



10



Н



11



М

БЕЗ ЗАКЛЕПОК НА РУКАВЕ  
NO RIVETS ON SLEEVE

"...ПОЛТИНА"/"L"

"...ПОЛТИНА"

"L" НА ЛАПЕ И НА ХВОСТЕ ОРА  
"L" ON EAGLE'S LEG & TAIL

600	▲АУИИ	OK	L	④	R	10.Н	100	250	500	1000	GM116/3901. F €170.
601	▲АУИИ	OK	L	④	R	11.М	100	250	500	1000	



12



К



13



Л

"...ПОЛТИНА"

"...ПОЛТИНА"

602	▲АУИИ	OK	L	④	R	12.К	100	250	500	1000	GM116/3903. F+ €210.
603	▲АУИИ	OK	L	④	R	13.К	100	250	500	1000	
604	▲АУИИ	OK	L	④	R	13.Л	100	250	500	1000	GH/119. XF - 1700 DM.



14



П



15



И

"...ПОЛТИНА"/"L"

"...ПОЛТИНА"

605	▲АУИИ	OK	L	④	R	14.П	100	250	500	1000	GH/127. F 200 DM.
606	▲АУИИ	OK	L	④	R	15.И	100	250	500	1000	

#	год date	гран. engrav.	мцм. mms.	гурт edge	редк. rare	вариант variant	стоимость cost				примечания notes
							уд. Very Good	хор. Fine	оч. хор. Very Fine	отл. Ex. Fine	

Н "...ПОЛТИНА" / "L" 16 АРАБЕСКИ НА ГРУДИ / ARABESQUE ON CHEST P  
"...ПОЛТИНА" / "L"

607	#AУНН	ОК	L	④	R	16.H	100	250	500	1000	
608	#AУНН	ОК	L	④	R	16.P	100	250	500	1000	

<p>"L" НА ЛАПЕ И НА ХВОСТЕ ОРАА "L" ON EAGLE'S LEG &amp; TAIL</p>										

609	#AУНН	ОК		④	RI	17.B	200	500	1000	2000	GH/118. XF + 4 400 DM.
610	#AУНН	ОК		④	RI	17.Ж	200	500	1000	2000	
611	#AУНН	ОК	L	④	RI	17.3	200	500	1000	2000	OH ΓΘ, № 3231. Γεωσ 21/22. VF \$ 650 (-).
612	#AУНН	ОК	L.L	④	RI	17.M	200	500	1000	2000	

#	год date	мдм. mms.	гурт edge	редк. rare	вариант variant	стоимость cost				примечания notes
						уд. Very Good	хор. Fine	оч. хор. Very Fine	отл. Ex. Fine	

## ПОЛТИНА

POLTINA

1719

Гуртовые надписи:

Edge inscriptions:

1. ✠ МОСКОВСКАА УКАЗНАА ПОЛТИНА МАНЕТНАГО ДЕНЕЖНАГО ДВОРА 1718 ИЛ.
2. МОСКОВСКАА УКАЗНАА ПОЛТИНА ✠ МАНЕТНАГО ДЕНЕЖНАГО ДВОРА 1718
3. ПОЛТИНА МАНЕТНАГО ДЕНЕЖНАГО ДВОРА 1718 ИЛ.
4. ✠ ПОЛТИНА МАНЕТНАГО ДВОРА 1718 ИЛ.
5. ✠✠ ПОЛТИНА МАНЕТНАГО ДЕНЕЖНАГО ДВОРА 1719 ИЛ.

На всех полтинах Кадашевского монетного двора 1719 г. — надпись "ПОЛТИНА". Таких монет известно 17 вар.: 8 разновидностей аверса, и 11 разновидностей об. ст., в том числе одна с инициалом медальера "L" (вар. Л).

БЕЗ ИНИЦИАЛОВ МЕДАЛЬЕРА  
NO ENGRAVERS MARK

All the Poltinas coined in Kadashevsky Mint in 1719 have the legend "ПОЛТИНА". There are 17 variants of such poltinas: 8 varieties of obverses and 11 reverses. One is with the engraver's initial "L" (var. Л).

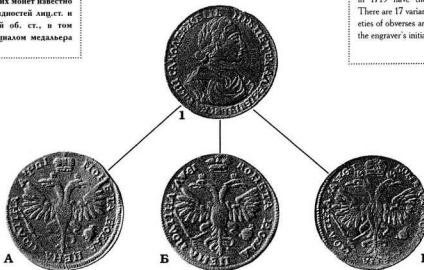

613	✠УѠИ	④	R	1.A	100	250	500	1000	GM12/1629. VF - 310 DM.
614	✠УѠИ	④	R	1.Б	100	250	500	1000	GM123/4054. VF. € 210.
615	✠УѠИ	④	R	1.В	100	250	500	1000	GM116/3918. VF € 500.



616	✠УѠИ	④	R	2.Г	100	250	500	1000	
617	✠УѠИ	④	RI	2.Д	200	500	1000	2000	GM123/4055. VF € 320.



618	✠УѠИ	④	R	3.A	100	250	500	1000	GM116/3921. VF € 320.
619	✠УѠИ	L	R	3.Л	100	250	500	1000	
620	✠УѠИ	L	R	4.Л	100	250	500	1000	

№	год date	грав. engrav.	мцм mms.	гурт edge	редк. rare	вариант variant	стоимость cost				примечания notes
							уд. Very Good	хор. Fine	оч. хор. Very Fine	отл. Ex. Fine	

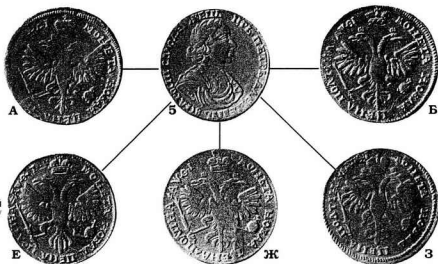

ХВОСТ ОРАА УЗКИЙ  
EAGLE'S TAIL NARROW

621	1727			④	R	5.A	100	250	500	1000	GM116/3922. VF - € 220.
622	1727			④	R	5.B	100	250	500	1000	
623	1727			④	R	5.E	100	250	500	1000	Bald.9/465. F \$ 190. GM123/4058. VF € 500.
624	1727			④	R	5.Ж	100	250	500	1000	
625	1727			④	R	5.З	100	250	500	1000	



"...РОСИ..."

626	1727			④	R	6.И	100	250	500	1000	
-----	------	--	--	---	---	-----	-----	-----	-----	------	--



НАД ГОЛОВОЙ ТРИЛИСТНИК  
CLOVER LEAF ABOVE HEAD

ОСОБЫЙ ОРЕЛ  
SPECIAL EAGLE

627	1727			④	R	7.E	100	250	500	1000	
628	1727			④	R	7.K	100	250	500	1000	

ИНИЦИАЛЫ МЕДАЛЬЕРА — "OK"  
ENGRAVERS MARK — "OK"



"...ПОЛТИНА/"

629	1727	OK	L	④	R4	8.Л	X	X	X	X	
-----	------	----	---	---	----	-----	---	---	---	---	--

#	год date	гурт edge	редк. rare	вариант variant	стоимость cost				примечания notes
					уд. Very Good	хор. Fine	оч.хор. Very Fine	отл. Ex. Fine	

## ПОЛТИНА

Гуртовые надписи:

Edge inscriptions:

POLTINA

1720

- ④ 1. ПОЛТИНА МАНЕТНАГО ДЕНЕЖНАГО ДВОРА 1718 II.  
2. УКАЗНЫЙ ПОЛТИНА МАНЕТНАГО ДВОРА 1720  
3. ✕ ПОЛТИНА МАНЕТНАГО ДЕНЕЖНАГО ДВОРА 1720

Автору известно 32 разновидности полтины 1720 г. образца 1718-1719 гг. и 8 разновидностей — образца 1721-1722 гг.

The author knows 32 varieties of 1720 yr Poltinax of 1718-1719 issue and 8 varieties since 1721-1722.

## БЕЗ ПРЯЖКИ НА ПЛАЩЕ

NO CLASP ON MANTLE



A

ОРЕА БОЛЬШЕ  
LARGE EAGLE

I

Как вариант 10 1719 г. Красного монетного двора  
As variant 10 1719 Red mint

B

ОРЕА МЕНЬШЕ  
SMALL EAGLE

630	▲АУК	④	R	1.А	70	150	400	1000	GM116/3929. VF. € 230. Bald. 9/466. VF. \$ 190. GM123/4097. XF. € 600.
631	▲АУК	④	R2	1.Б	X	X	X	X	

## С ПРЯЖКОЙ НА ПЛАЩЕ

CLASP ON MANTLE

## ПЛАЩ ПОДБИТ МЕХОМ

ERMINED MANTLE

## БЕЗ ИНИЦИАЛОВ МЕДАЛЬЕРА

NO ENGRAVERS MARK



B

ОРЕА МЕНЬШЕ  
SMALL EAGLE

2

ГОЛОВА БОЛЬШЕ  
LARGE HEAD

Г

ОРЕА БОЛЬШЕ  
LARGE EAGLE

632	▲АУК	④	RI	2.В	100	250	600	1500	HK/407. VF 20 MR.
633	▲АУК	④	RI	2.Г	100	250	600	1500	GM14/3092. VF 350 DM.



Д

СКИПЕТР НА КРЫЛЕ  
SCYPTER AT THE WING

3

НАД ГОЛОВОЙ ТРИАНСТНИК. ГОЛОВА МЕНЬШЕ  
CLOVER LEAF ABOVE HEAD. SMALL HEAD

Е

ОСОБЫЙ ОРЕА  
SPECIAL EAGLE

634	▲АУК	④	R	3.Д	70	150	400	1000	HK/409. VF 8 MR. GH/160. VF 440 DM. GM 123/4105. VF € 550.
635	▲АУК	④	RI	3.Е	100	250	600	1500	HK/410. VF 8 MR.

#	год date	гурт edge	редк. rare	вариант variant	стоимость cost				примечания notes
					уд. Very Good	хор. Fine	оч.хор. Very Fine	отл. Ex. Fine	

НА ПЛЕЧЕ РОЗЕТКА ИЗ ТОЧЕК  
BEADED ROSETTE ON SHOULDER



4



Ж

НА ПЛЕЧЕ КРЕСТ ИЗ ТОЧЕК  
BEADED CROSS ON SHOULDER



5

© фото Ю.М



3



И



К

636	№АУК	④	R	4.Ж	70	150	400	1000	
637	№АУК	④	R	4.З	70	150	400	1000	ОН ГИМ, № К 747, К 748.
638	№АУК	④	R	4.И	70	150	400	1000	ОН ГИМ, № К 749.
639	№АУК	④	R	5.Ж	70	150	400	1000	DM6/653, F \$ 135, AP/84, VF- \$ 430.
640	№АУК	④	R2	5.К	X	X	X	X	



6

© фото Ю.М



Л

641	№АУК	④	R	6.Л	70	150	400	1000	GH /157, VF 650 DM, Bald. 8/467, F \$ 110.
-----	------	---	---	-----	----	-----	-----	------	--------------------------------------------



М



7

МАЛАЯ ГОЛОВА  
SMALL HEAD

Н



8

ГОЛОВА БОЛЬШАЯ, ЗАКЛЕПКИ НА ГРУДИ  
LARGE HEAD, RIVETS ON CHEST

642	№АУК	④	R3	7.М	X	X	X	X	ОН ГИМ, № К 765.
643	№АУК	④	R	7.Н	70	150	400	1000	G11/156, VF 380 DM, GM116/3932, VF € 240, GM123/4107, VF € 320.
644	№АУК	④	R1	8.Н	200	500	1000	2000	

№	год date	гурт edge	редк. rare	вариант variant	стоимость cost				примечания notes
					уд. Very Good	хор. Fine	оч.хор. Very Fine	отл. Ex. Fine	

## ПОЛТИНА

POLTINA

1720

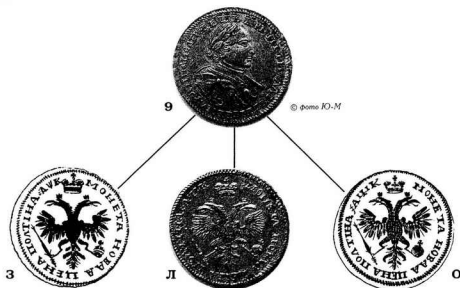

645	▲АУК	④	R	9.3	70	150	400	1000	GM99/4796. VF 700 DM. GM116/3934. VF+ € 520. GM123/4101. VF € 370.
646	▲АУК	④	RI	9.Л	100	250	600	1500	ОН ГИМ, № К 753.
647	▲АУК	④	RI	9.О	100	250	600	1500	

## ПЛАЦ НЕ ПОДБИТ МЕХОМ

NO ERMINED MANTLE



648	▲АУК	④	RI	10.Н	100	250	600	1500	ОН ГИМ, № К 739, № К 740.
649	▲АУК	④	RI	10.П	100	250	600	1500	
650	▲АУК	④	RI	10.Р	100	250	600	1500	НК/406. VF 13 MR. ОН ГИМ, № К 741, № К 742.
651	▲АУК	④	R2	10.С	X	X	X	X	ОН ГЭ, № 3921.
652	▲АУК	④	RI	11.И	100	250	600	1500	GM 27/731. VF-260 DM.
653	▲АУК	④	RI	11.Р	100	250	600	1500	

#	год date	грав. engrav.	гурт edge	редк. rare	вариант variant	стоимость cost				примечания notes
						Уд. Very Good	хор. Fine	оч. хор. Very Fine	отл. Ex. Fine	



И

© фото Ю.-М



12

АРАБЕСКИ НА ГРУДИ  
ARABESQUE ON CHEST

Т



13



У



14

© фото Ю.-М



Ф

ЗАКАЛПКИ НА ЛАТАХ. НА ПЛЕЧЕ РОЗЕТКА ИЗ ТОЧЕК  
RIVETS IN ARMOR. BEADED ROSETTE ON SHOULDERНА ПЛЕЧЕ КРЕСТ ИЗ ТОЧЕК  
BEADED CROSS ON SHOULDER

654	АУК		④	R	12.И	100	200	500	1200	Гелос22/10. VF \$ 1000 (-).
655	АУК		④	R	12.Т	100	200	500	1200	НК/403. VF 16 MR.
656	АУК		④	R2	12.У	X	X	X	X	ОН ГЭ, № 3923.
657	АУК		④	R	13.У	100	200	500	1200	
658	АУК		④	R	14.Ф	100	200	500	1200	



15



В



16

ПАЛЬМОВАЯ ВЕТВЬ НА ГРУДИ.  
НА ПЛЕЧЕ РОЗЕТКА ИЗ ТОЧЕК  
PALM-BRANCH ON CHEST  
BEADED ROSETTE ON SHOULDER

Д

659	АУК		④	R2	15.В	X	X	X	X	ОН ГЭ, № 3930.
660	АУК		④	R2	16.Д	X	X	X	X	

ИНИЦИАЛЫ МЕДАЛЬЕРА — "КО"  
ENGRAVERS MARK — "KO"

Д



17

© фото Ю.-М



X

661	АУК	КО	④	R3	17.Д	X	X	X	X	
662	АУК	КО	④	R3	17.Х	X	X	X	X	ОН ГЭ, № 3913.

#	год date	гурт edge	редк. rare	вариант variant	стоимость cost				примечания notes
					уд. Very Good	хор. Fine	оч.хор. Very Fine	отл. Ex. Fine	

**ПОЛТИНА**  
**POLTINA**  
**1720**

**ТИП 1721 з. ("В СУПЕРВЕСТЕ")**  
**TYPE 1721 ("IN SUPERWEST")**

**БЕЗ ПАЛЬМОВОЙ ВЕТВИ НА ГРУДИ**  
**NO PALM-BRANCH ON CHEST**



A



1



Б

10 ПЕРЬЕВ В КРЫЛЕ ОРАА  
10 FEATHERS IN EAGLE'S WING

11 ПЕРЬЕВ В КРЫЛЕ ОРАА  
11 FEATHERS IN EAGLE'S WING

663	АУК	④	R	1.A	100	250	500	1000	ГЭ № 3946.
664	АУК	④	R	1.Б	100	250	500	1000	



2



B



3



Г

14 ПЕРЬЕВ В КРЫЛЕ ОРАА  
14 FEATHERS IN EAGLE'S WING

15 ПЕРЬЕВ В КРЫЛЕ ОРАА  
15 FEATHERS IN EAGLE'S WING

665	АУК	④	R	2.В	100	250	500	1000	Elm. 17/402. F \$ 165. GM123/4110. VF- @ 260.
666	АУК	④	R	3.Г	100	250	500	1000	ГИМ № К 729.



4



Д

ОСОБЫЙ ОРАА  
SPECIAL EAGLE

667	АУК	④	R	4.Д	100	250	500	1000	
-----	-----	---	---	-----	-----	-----	-----	------	--

**С ПАЛЬМОВОЙ ВЕТВЬЮ НА ГРУДИ**  
**PALM-BRANCH ON CHEST**



5



A



6



E

10 ПЕРЬЕВ В КРЫЛЕ ОРАА  
10 FEATHERS IN EAGLE'S WING

668	АУК	④	R	5.A	120	300	600	1200	
669	АУК	④	R	6.E	120	300	600	1200	

#	год date	гурт edge	редк. rare	вариант variant	стоимость cost				примечания notes
					уд. Very Good	хор. Fine	оч.хор. Very Fine	отл. Ex. Fine	



7  
НАД ГОЛОВОЙ РОМБ  
RHOMB ABOVE HEAD

670	▲АУК	④	R2	7.Б	X	X	X	X	ОН ГЗ, № 3950.
-----	------	---	----	-----	---	---	---	---	----------------

1721

БЕЗ ПАЛЬМОВОЙ ВЕТВИ НА ГРУДИ  
NO PALM-BRANCH ON CHEST



1  
ОСОБЫЙ ОРЕЛ  
SPECIAL EAGLE



2  
НАД ГОЛОВОЙ ТОЧКА  
DOT ABOVE HEAD



9 ПЕРЬЕВ В КРЫЛЕ ОРАА  
9 FEATHERS IN EAGLE'S WING

671	▲АУКА	④		1	80	200	400	800	GH/179. VF 600 DM.
672	▲АУКА	④		2	80	200	400	800	GH/181. VF+ 800 DM.



3  
НАД ГОЛОВОЙ ТРИАНТВИК  
CLOVER LEAF ABOVE HEAD



8 ПЕРЬЕВ В КРЫЛЕ ОРАА  
8 FEATHERS IN EAGLE'S WING



4  
НАД ГОЛОВОЙ КРЕСТ  
CROSS ABOVE HEAD



10 ПЕРЬЕВ В КРЫЛЕ ОРАА  
10 FEATHERS IN EAGLE'S WING

673	▲АУКА	④		3	80	200	400	800	NYS6/552. VF. \$ 260.
674	▲АУКА	④		4	80	200	400	800	GM125/4124. VF € 280.



5  
ЗАКЛЕПКИ НА ГРУДИ  
RIVETS ON CHEST



9 ПЕРЬЕВ В КРЫЛЕ ОРАА  
9 FEATHERS IN EAGLE'S WING



5.1



9 ПЕРЬЕВ В КРЫЛЕ ОРАА  
9 FEATHERS IN EAGLE'S WING

675	▲АУКА	④		5	80	200	400	800	
676	▲АУКА	④		5.1	80	200	400	800	GM110/1280. VF+800 DM. GH116/3943. VF € 360.

#	год date	гурт edge	редк. rare	вариант variant	стоимость cost				примечания notes
					уд. Very Good	хор. Fine	оч.хор. Very Fine	отл. Ex. Fine	

## ПОЛТИНА

POLTINA

1721

С ПАЛЬМОВОЙ ВЕТВЬЮ НА ГРУДИ  
PALM-BRANCH ON CHEST

6

НАД ГОЛОВОЙ ТОЧКА  
DOT ABOVE HEAD

677 #АУКА ④ 6 60 130 300 800 GM123/4131. XF. € 350.



6.1



6.2

9 ПЕРЬЕВ В КРЫЛЕ ОРАА  
9 FEATHERS IN EAGLE'S WING

678 #АУКА ④ 6.1 80 200 400 800

679 #АУКА ④ 6.2 80 200 400 800 GM123/4128. VF+. € 320.



6.3



6.4



680 #АУКА ④ 6.3 80 200 400 800

681 #АУКА ④ 6.4 80 200 400 800 GM99/4807. VF 300 DM. BL29/453. XF 1100 sFr.



7

НАД ГОЛОВОЙ КРЕСТ  
CROSS ABOVE HEAD

8

НАД ГОЛОВОЙ ТРИЛІСТНИК  
CLOVER LEAF ABOVE HEAD

682 #АУКА ④ R1 7 200 500 1000 2000 GM72/3788. AU 1150 DM.

683 #АУКА ④ R3 8 X X X X Чюков, таб. V, рис. 58.

#	год date	гурт edge	реж. rate	вариант variant	стоимость cost			
					уд. Very Good	хор. Fine	оч.хор. Very Fine	отл. Ex. Fine

примечания  
notes



9



© фото МуМ



9.1



ЗАКАЛКИ НА ЛАТАХ  
RIVETS IN ARMOR

684	₽АУКА	④	R	9	100	250	500	1000	
685	₽АУКА	④	R	9.1	100	250	500	1000	

1722



A

ГОД ПЕРЕГРИВАН  
DATE IS OVERSTRIKE



1

"...ВСЕРОССИСКИ"



B

ГОД СЛАВЯНСКИЙ  
CYRILLIC DATE



A.a

ГОД ПЕРЕГРИВАН  
DATE IS OVERSTRIKE



2

"...ВСЕРОССИСКИИ"

НАД ГОЛОВОЙ КОРОНА

CROWN ABOVE HEAD



B

ГОД АРАБСКИЙ  
ARABIC DATE

686	₽АУКВ	④	R	1.A	100	250	500	1000	GM1191. XF 1300 DM. AP/85. XF. \$ 800.
687	₽АУКВ	④	R1	1.A.a	150	400	800	1500	GM116/3944. XF. € 950.
688	₽АУКВ	④	R1	1.B	150	400	800	1500	
689	₽АУКВ	④	R	2.A	100	250	500	1000	
690	₽АУКВ	④	R1	2.A.a	150	400	800	1500	GM99/4814. XF. 1200 DM. GM110/1287. VF 750 DM. Gold. 17/1655. AU \$ 1897.
691	₽АУКВ	④	R1	2.B	150	400	800	1500	
692	1722	④	R2	2.B	250	600	1200	2500	Генд. 22/15. VF. \$ 700 (-).



3

НАД ГОЛОВОЙ ТОЧКА  
DOT ABOVE HEAD



B.a

ГОД АРАБСКИЙ  
ARABIC DATE

693	1722	④	R1	3.B.a	150	400	800	1500	GM99/4815. VF 825 DM. GM 106/4274. VF 750 DM.
-----	------	---	----	-------	-----	-----	-----	------	-----------------------------------------------

#	год date	грав. engrav.	гурт edge	редк. rare	вариант variant	стоимость cost				примечания notes
						уд. Very Good	хор. Fine	оч.хор. Very Fine	отл. Ex. Fine	

**ПОЛУПОЛТИННИК**  
POLUPOLTINNIK

82<sup>2</sup>/<sub>3</sub> Пробы (0.833) Вес (г) ~ 7 Диам. (мм) ~ 27-29 Гурт ① гладкий  
Fineness (0.833) Weight (g) ~ 7 Diam. (mm) ~ 27-29 Edge ① smooth



1701



1  
"С" В РУКАВЕ  
"C" ON SLEEVE

694	«АУА	G	①	Un	1.А	X	X	X	X
-----	------	---	---	----	-----	---	---	---	---

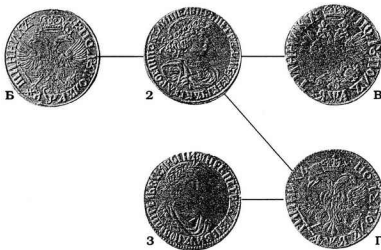

3  
МАЛАЯ ГОЛОВА  
SMALL HEAD

695	«АУА	①	R3	2.Б	3000	6000	9000	12000	RC/109. VF+ \$ 8050.
696	«АУА	①	R3	2.В	3000	6000	9000	12000	
697	«АУА	①	R4	2.Г	X	X	X	X	HK/453. VF 390 MR.
698	«АУА	①	R4	3.Г	X	X	X	X	HD/130 F.



4  
ГОЛОВА РАЗДЕЛЯЕТ НАДПИСЬ  
HEAD PART LEGEND

699	«АУА	①	Un	4.Д	X	X	X	X
-----	------	---	----	-----	---	---	---	---

#	год date	гурт edge	редк. rare	вариант variant	стоимость cost				примечания notes
					уд. Very Good	хор. Fine	оч.хор. Very Fine	отл. Ex. Fine	

1702



700	▲ЯУВ	⊙	R2	1.А	700	1500	3000	5000	МлМ20/4. XF \$ 5400. Ваян.2/959. VF 4400 CHF. AP2/140. XF. \$ 3400.
701	▲АУВ	⊙	R3	1.Б	1000	2000	4000	6000	

НОВОДЕЛЫ  
NOVODELS

1.1

БАНТ ДРУГОГО РИСУНКА  
OTHER FIGURE OF RIBBONS

Б.а

4

ШТЕМПЕЛЬ АИЦ. СТ. 1705 г. (вар. 3.1)  
DIE OF OBVERSE 1705 (var. 3.1)

1702	▲АУВ	⊙	R2	1.1.Б.а	1000	1500	RI1750/4. XF \$ 7495. Мл-М20/5 XF \$ 1300. Gold 17/1615. XF \$ 2300	
1703	▲АУВ	⊙	R3	1.1.Б.а	Æ	2000	3000	WF/31. XF \$ 1600. Вес. 8,63 г.
1704	▲АУВ	⊙	R3	4.Б.а		2500	3500	Gold 17/1616. VF \$ 3850.



2

Б

3

Г

705	▲ЯУВ	⊙	R3	2.Б	2000	4000	7000	10000	Elm. 17/540. VF+\$ 2800. RC/112. F \$ 805.
706	▲АУВ	⊙	R2	3.Г	1000	2000	3500	6000	GH/48. VF \$ 5400 DM. RC/111. VF \$ 1610. AP/87. VF \$ 730.

1703



1

А

2

707	▲АУГ	⊙	R4	1.А	X	X	X	X	HD/169.
708	▲АУГ	⊙	Un	2.А	X	X	X	X	



3

Б

709	▲АУГ	⊙	R2	3.Б	1000	2000	4000	6000	WF/34. F \$ 2050. CH/54. F+1200 DM. GM103/2120. F+ 1800 DM.
-----	------	---	----	-----	------	------	------	------	-------------------------------------------------------------

#	год date	мд. mint	гурт edge	редк. rare	вариант variant	стоимость cost				примечания notes
						уд. Very Good	хор. Fine	оч. хор. Very Fine	отл. Ex. Fine	

## ПОЛУПОЛТИННИК

POLUPOLTINNIK

1704

ОБОЗНАЧЕНИЕ МОНЕТНОГО ДВОРА — "МД"

MINT MARK LETTERS — "MD"



А

КРЕСТ ДЕРЖАВЫ УКРАШЕН  
ORNATE CROSS ON ORBIT

1

РУКАВ ЗАКРЫТЫЙ  
SLEEVE CLOSED

Б

"МД" ПОД ЛАПАМИ ОРА  
"MD" UNDER EAGLE'S CLAWS

2

РУКАВ ОТКРЫТЫЙ  
SLEEVE OPEN

В

"МД" ПОД КРЫЛАМИ ОРА  
"MD" UNDER EAGLE'S WINGS

В.а



3

ЗАКЛЕПКИ НА РУКАВЕ  
RIVETS ON SLEEVE

Г

С "УСИКАМИ" МЕЖДУ ПЕРЬЯМИ  
THIN GULLIS AT TOP OF WINGS

710	#АЩА	МД	⊙	RI	1.А	250	500	1000	1500	DM9/353. VF \$ 600.
711	#АЩА	МД	⊙	R	1.Б	150	300	600	1000	GM83/1362. VF+ 800 DM, GM99/4686. VF- 750 DM.
712	#АЩА	МД	⊙	RI	1.Б	300	600	1200	2000	Flm. 17/545. XF- \$ 475.
713	#АЩА	МД	⊙	RI	1.Б.а	300	600	1200	2000	
714	#АЩА	МД	⊙	R	2.Б	150	300	600	1000	WF/38. VF \$ 630. GM116/3845. VF € 750. AP2/142. XF \$ 2000.
715	#АЩА	МД	⊙	RI	2.Г	300	600	1200	2000	GM99/4691. VF 1500 DM (-).
716	#АЩА	МД	⊙	RI	3.Б.а	300	600	1200	2000	GM63/2394. XF- 1050 DM.

НОВОДЕЛ  
NOVODEL

H717	#АЩА	МД	◇	R2						VB/43. XF \$ 600. IC/118. AU \$ 4045. Gold. 17/1618. Unc. \$ 2875.
H718	#АЩА	МД	◇	R3	Е					Укл. 4003.
H719	#АЩА	МД	◇	R4	Е					ОН Г3.

\* Монеты без обозначения ном. двора — Красный монетный двор. С. 136.

\* No mint mark coins in Red mint, P. 136.

1705



1

БОМБНАЯ ГОЛОВА  
LARGE HEAD

А



2

"H" В РУКАВЕ  
"H" ON SLEEVE

А



3

МАЛАЯ ГОЛОВА  
SMALL HEAD

720	#АЩЕ	⊙	Un	1.А	X	X	X	X		
721	#АЩЕ	⊙	R2	2.А	700	1500	3000	6000		WF/52. VF \$ 920.
722	#АЩЕ	⊙	RI	3.А	200	500	1000	2000		CM116/3861. VF € 800. Balld 9/453. VF \$ 650. AP/88. VF \$ 1300.

#	год date	гурт edge	редк. rate	вариант variant	стоимость cost				примечания notes	
					уд. Very Good	хор. Fine	оч.хор. Very Fine	отл. Ex. Fine		
<b>НОВОДЕЛЫ NOVODELS</b>										
										
<p>3.1 <span style="margin-left: 300px;">A.a</span> <span style="margin-left: 100px;">4</span></p> <p style="text-align: right;">ШТЕМПЕЛЬ ЛИЦ. СТ. 1702 г. (вар. 1.1) DIE OF OBVERSE 1702 (var. 1.1)</p>										
Н723	*AV3	⊙	R2	3.1.A.a	1500	2000	GM 99/4711. AG 3100 DM. GM106/4231. AG 2700 DM. AP 3/193. DM. \$ 2400.			
Н724	*AV3	⊙	R3	4. A.a	X	X				

## 1707

											
A		1		Б				2		B	
ГОД ПОД КРЫЛЬЯМИ ОРАЛА DATE UNDER EAGLE'S WINGS		ГОЛОВА БОЛЬШЕ LARGE HEAD		ГОД ПОД ААПАМИ ОРАЛА DATE UNDER EAGLE'S CLAWS				ГОЛОВА МЕНЬШЕ SMALL HEAD		ГОД АРАБСКИЙ ARABIC DATE	
725	*AV3	⊙	R1	1.A	500	1000	2000	3000	WF/60. VF \$ 910. Elm. 33/447. VF \$ 750. GM 110/1243. VF 2100 DM.		
726	*AV3	⊙	R1	1.Б	350	700	1200	2000	IG/124. VF \$ 374. GM99/4723. XF. 1700 DM.		
727	*AV3	⊙	R3	2.Б	X	X	X	X			
728	1707	⊙	R2	2.Б	400	800	1500	2500	WF/62. VF \$ 910. GM116/3873. VF. € 500.		

<b>НОВОДЕЛЫ NOVODELS</b>										
										
<p>2.1 <span style="margin-left: 300px;">Б.а</span> <span style="margin-left: 100px;">3</span></p> <p style="text-align: right;">ШТЕМПЕЛЬ ЛИЦ. СТ. НОВОДЕЛЬНОГО ТИПФА 1708 г. DIE OF OBVERSE NOVODEL "TYNPF" 1708</p>										
Н729	*AV3	⊙	R2	2.1.Б.а	2000	3000	WF/61. XF \$ 1100. GM99/4724. XF 5800 DM. Gal.117/1626. XF \$ 1532			
Н730	*AV3	⊙	R4	2.1.Б.а	AE	X	X			
Н731	*AV3	⊙	R3	3.Б.а	X	X				

## 1710

										
732	1710	⊙	R1		300	700	1500	2500	GH/95. F+ 1000 DM. GM99/4737. VF. 1050 DM. CM106/4251. VF. 1500 DM.	

#	год date	гурт edge	редак rate	вариант variant	стоимость cost				примечания notes
					Уд. Very Good	хор. Fine	оч. хор. Very Fine	отл. Ex. Fine	

## ГРИВЕННИК

GRIVENNIK 77 Пробы (0.802) Вес (г) 2.84 Чист. серебра (г) 2.24 Диам. (мм) ~ 22 Гурт ① гладкий  
 Finess (0.802) Weight (g) 2.84 Pure silver (g) 2.24 Diam. (mm) ~ 22 Edge ① smooth

1701



733	▲УУΔ	①	R4	1.A	X	X	X	X	
734	▲УУΔ	①	Un	2.B	X	X	X	X	

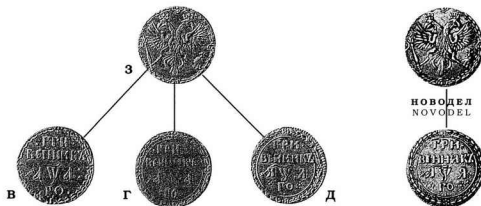

735	▲УУΔ	①	R3	3.B	1000	2000	3500	5000	RC/123. VF \$ 2300. AP2/144. XF \$ 4800.
736	▲УУΔ	①	R3	3.Г	1000	2000	3500	5000	
737	▲УУЯ	①	R2	3.Д	200	400	800	1200	
H738	▲УУЯ	①	R2			500	700		RC/124. XF \$ 402. DM5/103. 4U \$ 593. Gold47/1612. 1566 \$ 1263.
H739	▲УУЯ	①	R3	▲			X	X	№4. 3998. ОН ГИМ № К 1369. ↑

1702



740	▲УУВ	①	R4	1.A	X	X	X	X	
741	▲УУВ	①	Un	1.B	X	X	X	X	
742	▲УУВ	①	R2	2.B	200	400	800	1200	RC/125. VF \$ 546.
743	▲УУВ	①	R2	3.B	150	350	700	1000	DM4/74. XF \$ 650. GM 99/4675. XF. 1000 DM. MюM22/4. XF. \$ 1200.

№	год date	мд. mint	гурт edge	редк. rare	вариант variant	СТОИМОСТЬ cost				примечания notes
						уд. Very Good	хор. Fine	оч. хор. Very Fine	отл. Ex. Fine	

ОБОЗНАЧЕНИЕ МОНЕТНОГО ДВОРА — "М"  
MINT MARK — "M"

1704



744	#АУА	М	⊙	R1	1.А	120	250	500	1000	GH/56. VF 750 DM. RH/5057. XF \$ 497. GM116/3848 VF € 850.
745	#АУА	М	⊙	R	1.Б	X	X	X	X	
746	#АУА	М	⊙	R	2.Б	X	X	X	X	



747	#АУА	М	⊙	R2	3.Б	120	250	500	1000	GH/57. VF 650 DM.
748	#АУА	М	⊙	R2	3.1.Г	120	250	500	1000	



749	#АУА	М	⊙	R	3.2.Б	50	100	200	400	WF/40. VF \$531.
750	#АУА	М	⊙	R	4.Б	50	100	200	400	
751	#АУА	М	⊙	R	5.Б	50	100	200	400	GM99/4693. F 300 DM (-).
752	#АУА	М	⊙	R	5.1.Д	50	100	200	400	GM116/3849. VF € 380. MwM22/6. XF. \$ 500.
753	#АУА	М	⊙	R	6.Б	50	100	200	400	
754	#АУА	М	⊙	R	6.1.Д	50	100	200	400	
755	#АУА	М	⊙	R	6.2.Д	50	100	200	400	
756	#АУА	М	⊙	R	6.3.Д	50	100	200	400	

НОВОДЕЛ  
NOVODEL



11757	#АУА	М	⊙	R2		350	500	GM109/4045. XF 600 DM. E. d.177/1616. h. w. \$ 1150. AB/93. XF \$ 570.
-------	------	---	---	----	--	-----	-----	------------------------------------------------------------------------

№	год date	мд. mint	гурт edge	редк. rare	вариант variant	стоимость cost				примечания notes
						УЛ. Very Good	хор. Fine	оч. хор. Very Fine	отл. Ex. Fine	

### ГРИВЕННИК GRIVENNIK 1705

Диам. (мм) 21  
Diam. (mm)



758	№АУЕ	М	⊙	R4	1	X	X	X	X
759	№АУЕ	М	⊙	R4	2	X	X	X	X

### 1706

Диам. (мм) 21  
Diam. (mm)



760	№АУС	М	⊙	R4	1	X	X	X	X
761	№АУС	М	⊙	R3	2	X	X	X	X

### ОБОЗНАЧЕНИЕ МОНЕТНОГО ДВОРА — "МД" MINT MARK — "MD"

### 1707

Диам. (мм) 19  
Diam. (mm)



762	1707	МД	⊙	R4		X	X	X	X
-----	------	----	---	----	--	---	---	---	---

### 1713 72 Пробы (0.750) Вес (г) 2,84 Чист. серебра (г) 2,10 Диам. (мм) ~ 18 Гурт ⊙ гладкий Fineness Weight (g) Pure silver (g) Diam. (mm) Edge smooth



763	1713	МД	⊙	R3	1	250	500	750	1000	CM99/4745. XF-1300 DM. Barro2/963. XF 2200 CHF.
764	1713	МД	⊙	R2	2	200	400	600	800	WF/73. VF \$ 730. Вес 2,19 г.



765	1713	МД	⊙	R2	3	200	400	600	800
766	1713	МД	⊙	R2	4	200	400	600	800

### НОВОДЕЛЫ NOVODELS

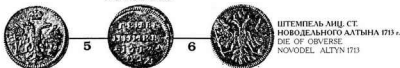

H767	1713	МД	⊙	R2	5		500	600	CM99/4746. 10 1000 DM Barro 2/960. XF \$ 400. NYS6/526. AU \$ 550.
H768	1713	МД	⊙	R3	6		X	X	
H769	1713	МД	⊙	R3	6	Æ		X	X

#	год date	гурт edge	редк. rare	вариант variant	стоимость cost				примечания notes
					уд. Very Good	хор. Fine	оч.хор. Very Fine	отл. Ex. Fine	

## ДЕСЯТЬ ДЕНЕГ (5 КОПЕЕК)

## TEN DENGAS (5 KOPECKS)

77 Пробы (0.802) Вес (г) 1.40 Чист. серебра (г) 1.12 Диам. (мм) ~ 15 Гурт ① гладкий  
 Fineness (0.802) Weight (g) 1.40 Pure silver (g) 1.12 Diam. (mm) ~ 15 Edge ① smooth

1701



770	₽АУΔ	①	R2	1	200	400	600	1000	GM27/604. VF 750 DM. AP2/145. XF \$ 3200.
771	₽АУΔ	①	R3	2	500	1000	2000	3000	
772	₽АУΔ	①	R2	3	200	400	600	1000	GH/48. VF 750 DM. GM99/4665. XF. 900 DM.

НОВОДЕЛЫ  
NOVODELS

ШТЕМПАЛЬ ЛИЦ. СТ.  
 НОВОДЕЛЬНОГО АЛТЫНА 1704.  
 DIE OF OBVERSE  
 NOVODEL. ALTYN 1704

Н773	₽АУΔ	①	R2	4		300	500	Ем. 17/531. XF \$ 290.
Н774	₽АУΔ	①	R2	5		300	500	VF 76. VF \$ 140. GM110/1220. VF. \$ 24 DM.
Н775	₽АУΔ	①	R3	5-А				№ 3998.

1702

КОРОНА БОЛЬШАЯ  
LARGE CROWNКОРОНА МАЛАЯ  
SMALL CROWN

776	₽АУВ	①	R3	1	500	1000	2000	3000	Ем. 17/536. VF \$ 650.
777	₽АУВ	①	R2	2	250	500	800	1200	
778	₽АУВ	①	R1	3	150	300	500	800	NYS6/561. AU \$ 1100.

НОВОДЕЛ  
NOVODEL

Н779	₽АУВ	①	R2	4		400	600	GM106/414. VF. 950 DM. NYS6/562. Use \$ 750.
Н780	₽АУВ	①	R3	4-А				

1704

НОВОДЕЛ  
NOVODEL

781	₽АУΔ	①	R1	1	150	200	500	800	WF/43. VF \$ 460. GM116/3850. VF. € 440. GM18/3126. VF 310 DM.
782	₽АУΔ	①	R	2	100	200	350	500	GM109/2125. VF 825 DM.
783	₽АУΔ	①	R	2.1	100	200	350	500	
Н784	₽АУΔ	①	R2	3		400	600		SBV 26/2014. AU 475. € 4. DM89/357. DM. \$ 545. MxM 20/9. XF \$ 750.

#	год date	гурт edge	редак rare	вариант variant	стоимость cost				примечания notes
					уд. Very Good	хор. Fine	оч.хор. Very Fine	отл. Ex. Fine	

ОБЩИЙ ОБЪЕМ ЧЕКАНКИ СЕРЕБРЯНЫХ МОНЕТ НА КРАСНОМ МОНЕТНОМ ДВОРЕ (В РУБЛЯХ)  
TOTAL SILVER MINTAGE FIGURES IN RED MINT (IN ROUBLES)

ГОД YEAR	1704	1705	1709	1711	1712	1713	1714	1718	1719	1720	1722	1723	1724	1725
РУБЛЬ ROUBLE	○	○			○		○		○	○	○	○	○	○
ПОЛТИНА POLTINA	○	○			○			○	○	○	○	○	○	○
ПОЛУПОЛТИННИК POLUPOLTINNIK	○	○				○								
ГРИВЕННИК GRIVENNİK	⊖	⊖	⊖					○	○	○		○		
ПЯТЬ КОПЕЕК FIVE KOPECKS	○	○		○		○	○							
АЛТЫН ALTYN	⊖			⊖	○	○	○	○						
КОПЕЙКА KOPEÛKA						○	○	○						
НА ОБЩУЮ СУММУ TOTAL	215 665	?	300 000	?	?	542,51	2926,54	28730	?	?	225 095	853 678	1 095 942	938 365

○ Совместная чеканка с Кадашевским монетным двором.  
Struck with Kadashevsky mint.

## РУБЛЬ

ROUBLE

1704

$82\frac{2}{3}$  Пробы (0.833) Вес (г) ~ 28 Диаметр (мм) ~ 41-44 Гурт ○ гладкий  
Fineness (0.833) Weight (g) ~ 28 Diam. (mm) ~ 41-44 Edge ○ smooth

ЧЕКАН В КОЛЬЦЕ  
STRIKIN IN RING

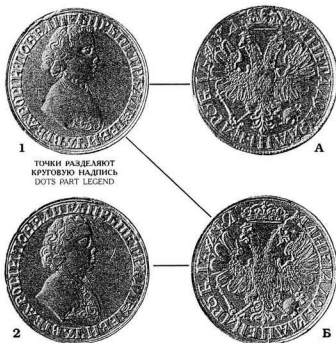

1

ТОЧКИ РАЗДЕЛЯЮТ  
КРУТОВУЮ НАДИСЬ  
DOTS PART LEGEND

A

2

КРЕСТ Державы БОльшой  
LARGE CROSS ON ORB

B

785	▲▲▲	○	R4	1.A	X	X	X	X	
786	▲▲▲	○	R4	1.B	X	X	X	X	
787	▲▲▲	○	R4	2.B	X	X	X	X	

#	год date	гурт edge	редк. rare	вариант variant	стоимость cost				примечания notes
					Уд. Very Good	хор. Fine	оч.хор. Very Fine	отл. Ex. Fine	

ЧЕКАН БЕЗ КОЛЬЦА  
NO STRIKIN IN RING



3



B

КОРОНА ЗАКРЫТАЯ  
CROWN CLOSED

788 #AУА (0) R2 3.B X X X X AP/54. P \$ 3350.



3



B.a

789 #AУА (0) R2 3.B.a X X X X



3.1



B.6

790 #AУА (0) R2 3.1.B.6 X X X X



B.B



3.2



B.Г

КОРОНЫ НА ГОЛОВАХ ОРАА МЕНЬШЕ  
CROWNS SMALL THIN CROSS ON ORB

791 #AУА (0) R2 3.2.B.B X X X X

792 #AУА (0) R2 3.2.B.Г X X X X

#	год date	гурт edge	редк. rare	вариант variant	стоимость cost				примечания notes
					уд. Very Good	хор- Fine	оч.хор. Very Fine	оц. Ex. Fine	

**РУБЛЬ**  
**ROUBLE**  
**1704**



Г

КОРОНА ОТКРЫТАЯ  
CROWN OPEN



3.3



Г.а

КРЕСТ ДЕРЖАВЫ УЗОРАТЫЙ  
ORNATE CROSS ON ORB

793	АУА	⊙	R	3.3 Г	X	X	X	X	
794	АУА	⊙	R	3.3 Г.а	X	X	X	X	



3.4



Д

КОРОНА ЗАКРЫТАЯ  
CROWN CLOSED

795	АУА	⊙	R	3.4 Д	X	X	X	X	Cahn. 66/925. VF 100 RM. 1B/111. VF+ 1500 CHF. GM99/4679. VF. 4700 DM.
-----	-----	---	---	-------	---	---	---	---	------------------------------------------------------------------------



3.5



Е

"...ДОБРА..."

796	АУА	⊙	R	3.5 Е	400	800	1500	3000	GM99/4680. XF. 3700 DM. Super. 12.99./1069. XF+ \$4 830. AP2/111. XF \$ 6200.
-----	-----	---	---	-------	-----	-----	------	------	-------------------------------------------------------------------------------



3.6



Е

797	АУА	⊙	R	3.6 Е	400	800	1500	3000	MinM 19/5. XF \$ 3200. Gold.17/1619. VF 2875. GM123/3988. VF € 3050.
-----	-----	---	---	-------	-----	-----	------	------	----------------------------------------------------------------------

#	год date	гурт edge	редк. rare	вариант variant	стоимость cost				примечания notes
					уд. Very Good	хор. Fine	оч.хор. Very Fine	отл. Ex. Fine	

1705



1



A

КОРОНА ЗАКРЫТАЯ  
CROWN CLOSED

1.1



Б

КОРОНА ОТКРЫТАЯ  
CROWN OPEN

1.2



A.a

НА ГОЛОВАХЪ ОРАЛЪ МАЛЫЕ КОРНЫ  
ON THE EAGLE'S HEADS SMALL CROWNS

798	▲AVE	⊙	R	1.A	300	600	1200	2500	WF/45. VF \$ 1250. MuM19/7. AU \$ 2700. AP/56. VF \$ 4350. AP2/112. XF \$ 6000.
799	▲AVE	⊙	RI	1.B	500	1000	2000	4000	
800	▲AVE	⊙	R	1.1.A	300	600	1200	2500	NYS6/521. XF. \$ 2200. GM123/3993. VF+ € 2800. MuM22/11. VF. \$ 1300.
801	▲AVE	⊙	RI	1.1.A.a	500	1000	2000	4000	IG/59. VF \$ 578. GM123/3994. VF. € 1000.
802	▲AVE	⊙	RI	1.2.B	500	1000	2000	4000	

НОВОДЕЛ  
NOVODEL

H803	▲AVE	◇	R2		2500	4000			IG/57. XF \$ 1512. GM99/4701. XF 4600 DM. AP2/114. Unc. \$ 8000.
H804	▲AVE	◇	R4	A/			X	X	Caln. 66/910. F 1000 RM. (42 s). IG/4. AU \$ 20 900 (44.22 s).
H805	▲AVE	◇	R4	AE			X	X	

№	год date	грав. engrav.	гурт edge	редк. rare	вариант variant	СТОИМОСТЬ COST				примечания NOTES
						уд.	хор.	оч. хор.	отл.	
						Very Good	Fine	Very Fine	Ex. Fine	

## РУБЛЬ

ROUBLE

1712



А



1



Б

ТОЧКИ РАЗДЕЛЯЮТ КРУТОВУЮ НАДПИСЬ  
DOTS PART LEGEND

ОРЕЛ БОЛЬШЕ  
LARGE EAGLE

806	1712	G	⓪	R	1.A	300	700	1200	2500	GM123/4021. VF € 2300 / 4022. VF € 1800. MmM22/23. VF. \$ 950.
807	1712	G	⓪	RI	1.B	400	800	1500	3000	MmM19/12. XF- \$ 4500. NYS6/527. VF \$ 2000.



2



А

МАЛАЯ ГОЛОВА. С ПРЯЖКОЙ НА ПЛАЩЕ  
SMALL HEAD. CLASP ON MANTLE

808	1712	G	⓪	R	2.A	300	700	1200	2500	SBV42/2340. VF+ 2700 CHF. GM109/4072. VF 3300 DM.
-----	------	---	---	---	-----	-----	-----	------	------	---------------------------------------------------



3



Б

МАЛАЯ ГОЛОВА. БЕЗ ПРЯЖКИ НА ПЛАЩЕ  
SMALL HEAD. NO CLASP ON MANTLE

809	1712	G	⓪	RI	3.B	500	1000	2000	3500	GM106/4253. VF+ 5700 DM. GM110/1251. VF+5200 DM.
-----	------	---	---	----	-----	-----	------	------	------	--------------------------------------------------

1714



810	1714		⓪	R2		2500	5000	10000	17000	RC/30. F+ \$ 5175. Barnn. 2/950. VF 31 000. CHF. AP/60. VF. \$ 21 700.
-----	------	--	---	----	--	------	------	-------	-------	------------------------------------------------------------------------

#	год date	грав. engr.	мцм. mm	гурт edge	редк. rare	вариант variant	СТОИМОСТЬ cost				примечания notes
							уд. Very Good	хор. Fine	оч. хор. Very Fine	отл. Ex. Fine	

**1719** 70 пробы (0.728) **Вес (г)** 28.44 **Чист. серебра (г)** 20.73 **Диам. (мм)** ~ 40-41 **Гурт** ④ **гладкий**  
 Fineness Weight (g) Pure silver (g) Diam. (mm) Edge ④ smooth

**Гуртовые надписи:**

Edge inscriptions:

- ④ 1. ✂ МОСКОВСКИ УКАЗНИ ✂ РЪБЛЕВЪ КРАСНАГО ДЕНЕЖНАГО ДВОРА 1719  
 2. МОСКОВСКИЙ УКАЗНЫЙ РЪБЛЬ 1719 КРАСНАГО ДЕНЕЖНАГО ДВОРА  
 3. МОСКОВСКИЙ УКАЗНЫЙ РЪБЛЬ ✂ КРАСНАГО ДЕНЕЖНАГО ДВОРА  
 4. МОСКОВСКИЙ УКАЗНЫЙ РЪБЛЬ 1720 КРАСНАГО ДЕНЕЖНАГО ДВОРА

На сегодняшний день автору известны 21 нар. рублей 1719 г. Красного монетного двора: 12 разновидностей лиц. ст. и 10 разновидностей об. ст. из которых 2 с инициалом минцмейстера "L" на хвосте, а одна и на хвосте и по сторонам хвоста.

Today author knows 21 variants of Rubles coined in 1719 in the Red Mint. There are 12 varieties of obverses and 10 reverses. 2 reverses are with mint-master's initial "L" on the tail and one - on the tail and around it.

**БЕЗ ПРЯЖКИ НА ПЛАЩЕ**

NO CLASP ON MANTLE

**БЕЗ ИНИЦИАЛОВ МЕДАЛЬЕРА**

NO ENGRAVERS MARK



1

ГОЛОВА МЕНЬШЕ  
SMALL HEAD

A



2

ШТЕМБЕЛЬ АИЦ. СТ. 1718 г. КАДАШЕВСКОГО МОН. ДВОРА (нар. 3)  
DIE OF OBVERSE KADASHEVSKY MINT 1718 (var. 3)

811	ⒶУФ①	④	R3	1.A	X	X	X	X	
812	ⒶУФ①	④	R2	2.A	X	X	X	X	

**ИНИЦИАЛЫ МЕДАЛЬЕРА "КО"**

ENGRAVERS MARK "KO"



A



3



3

"L" НА ХВОСТЕ ОРАА  
"L" ON EAGLE'S TAIL

813	ⒶУФ① KO	④	R3	3.A	X	X	X	X	ПРОИ. № 4. 1914. таб. I, рис. 1.
814	ⒶУФ① KO L	④	R2	3.3	X	X	X	X	BL.39/444. VF 875 CHF.

**ИНИЦИАЛЫ МЕДАЛЬЕРА "ОК"**

ENGRAVERS MARK "OK"



4



Б

ШТЕМБЕЛЬ АИЦ. СТ. 1718 г. КАДАШЕВСКОГО МОН. ДВОРА (нар. 5)  
DIE OF OBVERSE KADASHEVSKY MINT 1718 (var. 5)

815	ⒶУФ① OK	④	R	4.Б	250	600	1200	2500	GH/148. VF + 15 000 DM.
-----	---------	---	---	-----	-----	-----	------	------	-------------------------

#	год date	грав. мун. engravings	гурт edge	редк. rare	вариант variant	стоимость cost				примечания notes
						Уд. Very Good	хор. Fine	оч. хор. Very Fine	отл. Ex. Fine	

# РУБЛЬ ROUBLE 1719

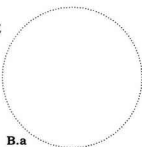

В.а



5

НАД ГОЛОВОЙ ТРИАИСТНИК  
CLOVER LEAF ABOVE HEAD

А



В



6

НАД ГОЛОВОЙ ТОЧКА  
DOT ABOVE HEAD

Б

816	⌘	OK	④	R	5.A	150	300	700	1500	
817	⌘	OK	④	R	5.Б	150	300	700	1500	
818	⌘	OK	④	R	5.В	150	300	700	1500	
819	⌘	OK	④	R2	5.В.а	X	X	X	X	ОН ГЭ, № 2982.а.
820	⌘	OK	④	R	6.Б	150	300	750	1500	RH/5096. VF \$ 322. GM116/3910. VF € 600. GM123/4049. XF. € 900.



7

ГОЛОВА МЕНЬШЕ.  
II ЗАКЛЕПОК НА ЛАТАХ  
SMALL HEAD. II RIVETS IN ARMOR

8

ШТЕМПЕЛЬ МИЦ. СТ. 1718 г. КАДАШЕВСКОГО МОН. ДВОРА (вар. 8)  
DIE OF OBVERSE KADASHEVSKY MINT 1718 (var. 8)

9

ШТЕМПЕЛЬ МИЦ. СТ. 1718 г. КАД. М. Д. (вар. 9)  
DIE OF OBVERSE KADASHEVSKY MINT 1718 (var. 9)

К



Г



И

"I" НА ХВОСТЕ ОПАА  
"I" ON EAGLE'S TAIL

821	⌘	OK ILL	④	R2	7.К	X	X	X	X	HK/171. VF 105 MR. NYS6/530. F \$ 2800.
822	⌘	OK	④	RI	8.Г	300	600	1500	3000	
823	⌘	OK	④	R	8.И	150	300	750	1500	GM99/4776. VF 900 DM.
824	⌘	OK ILL	④		8.К	120	250	600	1200	GM99/4773. XF. 1200 DM. AP/63. XF \$ 1350.
825	⌘	OK	④	R	9.И	150	300	750	1500	

#	год date	грам.мцм. engr. mmms	гурт edge	редк. rare	вариант variant	СТОИМОСТЬ COST				примечания NOTES
						Уд. Very Good	хор. Fine	оч. хор. Very Fine	отл. Ex. Fine	



В



10

НАД ГОЛОВОЙ ТРИЛИСТНИК  
CLOVER LEAF ABOVE HEAD



Д



Е



11

НАД ГОЛОВОЙ ТОЧКА  
DOT ABOVE HEAD



К

826	1799	OK	4	R	10. В	150	300	750	1500	
827	1799	OK	4	R	10. Д	150	300	750	1500	
828	1799	OK	4	R	10. Е	150	300	750	1500	GM1/145. VF+ 1100 DM.
829	1799	OK	IL	R2	11. К	X	X	X	X	BP320/1771. XF -550 DM.

**ПРЯЖКА НА ПЛАЩЕ**  
CLASP ON MANTLE



В



12

НАД ГОЛОВОЙ КРЕСТ  
CROSS ABOVE HEAD



Ж

ШТЕМПЕЛЬ ОБ. СТ. 1719 - КАДАШЕВСКОГО МОН. ДВОРА (вар. O)  
DIE OF REVERSE KADASHEVSKY MINT 1719 (var. O)

830	1799	OK	4	RI	12. В	300	600	1500	3000	
831	1799	OK	4		12. Ж	100	200	500	1000	MuM19/17. XF \$ 1000. GM123/4046. XF. € 825. MuM22/29. XF. \$ 1300

1720



А



I

© фото Ю-М



Б

ШТЕМПЕЛЬ ЛИЦ. СТ. 1719 - КАДАШЕВСКОГО МОН. ДВОРА (вар. 12) ШТЕМПЕЛЬ ОБ. СТ. 1720 - КАД. М. Д. (вар. U)  
DIE OF OBVERSE KADASHEVSKY MINT 1719 (var. 12) DIE OF REVERSE KAD. MINT 1720 (var. U)

832	1799	OK	4	R	1. А	150	400	1000	2000	GM123/4089. VF+ € 800.
833	1799	OK	4	R	1. Б	150	400	1000	2000	

#	год date	тург edge	редк. rare	вариант variant	стоимость cost				примечания notes
					уд. Very Good	хор. Fine	оч.хор. Very Fine	отд. Ex. Fine	

**РУБЛЬ**

**Гуртовая надпись:** ④ РОССКОГО РУБЛЯ МОСКОВСКОГО ДВАРА

**ROUBLE**

**Edge inscription:**

**1722**

**Надпись на лиц. ст.:** "...ВСЕРОССИЙСКИ"  
**Obverse inscription:** "...ВСЕРОССИЙСКИ"



1

A

С ОРДЕНСКОЙ ЛЕНТОЙ  
WITH RIBBON OF ORDER

834 1722 ④ R2 1.A 350 750 1500 3000 GH/195. VF+ 3000 DM. GM99/4813. VF 2100 DM.



2

НАД ГОЛОВОЙ ЗВЕЗДА  
STAR ABOVE HEAD



Б

ВЕНЗЕЛЬ МАЛЫЙ  
SMALL CRUCIFORM INITIALS



3

НАД ГОЛОВОЙ ТРИЛІСТНИК  
CLOVER LEAF ABOVE HEAD

835 1722 ④ R1 2.B 150 300 600 1500 МьМ21/34. VF 8 750.

836 1722 ④ R1 3.B 150 300 600 1500

**Надпись на лиц. ст.:** "...ВСЕРОССИЙСКИ"  
**Obverse inscription:** "...ВСЕРОССИЙСКИ"



4

A

НАД ГОЛОВОЙ ТОЧКА  
DOT ABOVE HEAD

837 1722 ④ R2 4.A 500 1000 2000 4000 GM110/1286. XF € 2500.

№	год date	грав. engrav.	гурт edge	редк. rare	вариант variant	стоимость cost				примечания notes
						уд. Very Good	хор. Fine	оч.хор. Very Fine	отл. Ex. Fine	

1723

"В ГОРНОСТАЕВОЙ МАНТИИ" (ПОЯСНОЙ ПОРТРЕТ)

"ERMINIE MANTLE" (HALF-LENGTH PORTRAIT)

БЕЗ АНДРЕЕВСКОГО КРЕСТА

ANDREW CROSS MISSING



А



1



Б

835	1723	OK	④	R	1.A	100	200	500	1200	
839	1723	OK	④	R	1.B	100	200	500	1200	GM123/4137. VF € 1200.

БЕЗ ИНИЦИАЛОВ "OK"  
"OK" MISSING

2

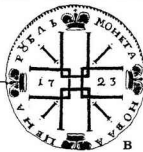

В

840	1723	OK	④	R3	2.B	X	X	X	X	Гурт. 280х.
-----	------	----	---	----	-----	---	---	---	---	-------------

С МАЛЫМ АНДРЕЕВСКИМ КРЕСТОМ НА ГРУДИ

WITH SMALL ANDREW CROSS AT BASE OF BUST

НАДГОЛОВОЙ ЧЕРТЕЖИ НЕТ  
NOTHING ABOVE HEAD

3



Г

ВЕНЗЕЛЬ БОЛЬШОЙ  
LARGE CRUCIFORM INITIALS

841	1723	OK	④	RI	3.Г	250	500	1000	2500	HK/258. F 14 NR.
-----	------	----	---	----	-----	-----	-----	------	------	------------------



4



Д



4\*

ТОЧКИ РАЗДЕЛАЮТ КРУГОВУЮ НАДПИСЬ  
DOTS PART LEGENDШТЕМПАЛЬ С ВЫКОЛОМ (ОРЕЛ С ДВУМЯ КРЫЛЬЯМИ)  
BROKEN DIE (TWO-WINGED EAGLE)

842	1723	OK	④	4Д	80	150	400	1000	
842a	1723	OK	④	RI	4*.Д	150	300	700	1500

#	год date	гран. engrav.	гурт edge	редк. rare	вариант variant	СТОИМОСТЬ cost				примечания notes
						УЛ. Very Good	ХОР. Fine	ОЧ.ХОР. Very Fine	ОТ. Ex. Fine	

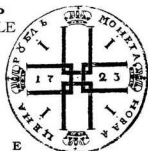
**РУБЛЬ**  
**ROUBLE**  
**1723**

Е

 КОРОНЫ ЗАКРЫТЫЕ  
 CROWNS CLOSED

4.1

© фото МуМ



Ж

 КОРОНЫ ЗАКРЫТЫЕ  
 CROWNS CLOSED

Б

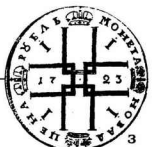

4.2

 НАД ГОЛОВОЙ БОЛЬШАЯ ТОЧКА  
 LARGE DOT ABOVE HEAD

З

 КОРОНЫ ЗАКРЫТЫЕ  
 CROWNS CLOSED

843	1723	ОК	④		4.1.Б	80	150	400	1000	
844	1723	ОК	④		4.1.Е	80	150	400	1000	
845	1723	ОК	④		4.1.Ж	80	150	400	1000	МуМ 19/20. XF \$ 1500 (-).
846	1723	ОК	④	R	4.2.Б	100	200	500	1200	GM106/4277. VF 800 DM.
847	1723	ОК	④	R	4.2.З	100	200	500	1200	

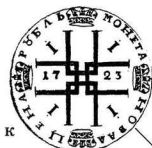

К



4.3

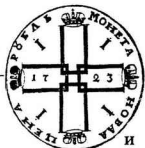

И



Л

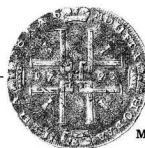

5

 БЕЗ РОЗЕТКИ НА ГРУДИ  
 NO ROSETTE ON CHEST

М

848	1723	ОК	④		4.3.И	80	150	400	1000	GM99/4823. VF 1500 DM. NYS6/539. VF \$ 2600.
849	1723	ОК	④		5.К	80	150	400	1000	
850	1723	ОК	④		5.Л	80	150	400	1000	GH/206. VF 500 DM.
851	1723	ОК	④		5.М	80	150	400	1000	GM99/4824. VF 900 DM (-).

#	год date	грав. engrav.	гурт edge	редк. rare	вариант variant	стоимость cost				примечания notes
						уд. Very Good	хор. Fine	оч. хор. Very Fine	от. Ex. Fine	



6



Н

ТОЧКИ И РОЗЕТКИ РАЗДЕЛЯЮТ НАДПИСЬ  
DOTS & ROSETTES PART LEGEND

ВЕНЗЕЛЬ БОЛЬШОЙ С МАЛЫМИ КОРОНАМИ  
LARGE CRUCIFORM INITIALS WITH SMALL CROWNS

852	1723	OK	④	RI	6.H	250	500	1000	2500	NYS6/337. XF \$ 1500. Голос22/18. XF \$ 3500 (-).
-----	------	----	---	----	-----	-----	-----	------	------	---------------------------------------------------



7

ПЯТИКОНЕЧНЫЕ ЗВЕЗДЫ  
РАЗДЕЛЯЮТ НАДПИСЬ  
FIVE-POINT STARS PART LEGEND



Г

ВЕНЗЕЛЬ БОЛЬШОЙ  
С БОЛЬШИМИ КОРОНАМИ  
LARGE CRUCIFORM INITIALS  
WITH LARGE CROWNS



7.1



О

ВЕНЗЕЛЬ БОЛЬШОЙ  
С МАЛЫМИ КОРОНАМИ  
LARGE CRUCIFORM INITIALS  
WITH SMALL CROWNS

853	1723	OK	④	RI	7.Г	250	500	1000	2500	ПРОИ, № 4, 1914 с. таб.2, рис.2. GM116/3950. VF E 475.
-----	------	----	---	----	-----	-----	-----	------	------	--------------------------------------------------------

854	1723	OK	④	RI	7.1.О	250	500	1000	2500	HK/259. F 20 MR.
-----	------	----	---	----	-------	-----	-----	------	------	------------------



8

НАД ГОЛОВОЙ ПЯТИКОНЕЧНАЯ ЗВЕЗДА.  
МАЛЫЕ РОЗЕТКИ РАЗДЕЛЯЮТ НАДПИСЬ  
FIVE-POINT STAR ABOVE HEAD SMALL  
ROSETTES PART LEGEND



П

855	1723	OK	④	RI	8.П	200	400	800	2000	HK/260. F 14 MR.
-----	------	----	---	----	-----	-----	-----	-----	------	------------------



9

НАД ГОЛОВОЙ ШЕСТИКОНЕЧНАЯ ЗВЕЗДА  
SIX-POINT STAR ABOVE HEAD



А

856	1723	OK	④	RI	9.А	250	500	1000	2500	
-----	------	----	---	----	-----	-----	-----	------	------	--

#	год date	гран. engrav.	гурт edge	реда. rate	вариант variant	СТОИМОСТЬ COST				примечания notes
						Уд. Very Good	хор. Fine	оч.хор. Very Fine	отл. Ex. Fine	

## РУБЛЬ ROUBLE 1723

НАД ГОЛОВОЙ РОЗЕТКА  
ROSETTE ABOVE HEAD



10



P

БЕЗ "1" В УГЛАХ ВЕНЗЕЛ  
NUMERALS "1" MISSING  
IN ANGLES OF CRUCIFORM

857 1723 ОК (4) R4 10.P X X X X MmM3/40. VF \$ 7500. MmM 10/13. VF \$ 18 500.



H



10.1



H



Г



10.2

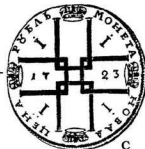

C

858 1723 ОК (4) 10.1.Г 80 150 400 1000

859 1723 ОК (4) 10.1.И 80 150 400 1000

860 1723 ОК (4) 10.1.Н 80 150 400 1000 Super 12.99/1116. VF \$ 400 (-).

861 1723 ОК (4) R 10.2.C 120 250 600 1500



10.3

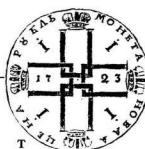

T



10.4

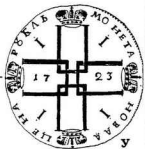

Y

862 1723 ОК (4) 10.3.T 80 150 400 1000

863 1723 ОК (4) 10.4.T 80 150 400 1000 IG/78. XF - \$ 688. GM116/3947. VF+ € 600.

864 1723 ОК (4) 10.4.Y 80 150 400 1000 CH/208. VF 500 DM.

№	год date	грав. engrav.	гурт edge	редк. rare	вариант variant	стоимость cost				примечания notes
						ул. Very Good	хор. Fine	оч. хор. Very Fine	отл. Ex. Fine	



10.7



© фото MuM

A



10.9



10.5



10.8



H



Ф



Y



10.6

865	1723	OK	④	10.5.A	80	150	400	1000	
866	1723	OK	④	10.5.Ф	80	150	400	1000	
867	1723	OK	④	10.6.H	80	150	400	1000	SBV24/1662. XF + 2100 CHF. GH/209. VF 475 DM.
868	1723	OK	④	10.7.A	80	150	400	1000	GM99/4891. XF. 1000 DM. Gold.17/1656. VF+ 977.
869	1723	OK	④	10.8.A	80	150	400	1000	
870	1723	OK	④	10.8.Y	80	150	400	1000	GM27/799. VF 350 DM.
871	1723	OK	④	10.9.A	80	150	400	1000	
872	1723	OK	④	10.9.H	80	150	400	1000	GM99/4820. VF - 320 DM.



10.10

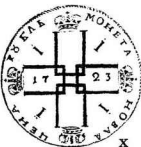

X



10.11

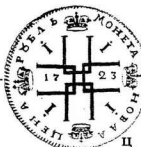

Ц

873	1723	OK	④	10.10.X	80	150	400	1000	GM106/4278. VF. 650 DM (-).
874	1723	OK	④	10.11.Ц	80	150	400	1000	GM99/4819. VF 480 DM.

#	год date	гран. engrav.	гурт edge	редк. rare	вариант variant	СТОИМОСТЬ COST				примечания NOTES
						Ул. Very Good	хор. Fine	оч.хор. Very Fine	отл. Ex. Fine	

**РУБЛЬ**  
**ROUBLE**  
**1723**



11

© фото МуМ

III

БЕЗ РОЗЕТКИ НА ГРУДИ  
NO ROSETTE ON CHEST

875	1723	OK	④		11.4	80	150	400	1000	
876	1723	OK	④		11.III	80	150	400	1000	MuM20/36. XF \$ 1600.

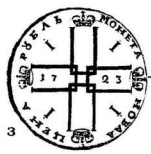

3

11.1

III

877	1723	OK	④		11.1.3	80	150	400	1000	NYS6/538. XF \$ 2800.
878	1723	OK	④		11.1.III	80	150	400	1000	

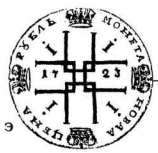

Э

11.2

Ю

© фото МуМ

© фото "Гелос"



Я

11.3

А

879	1723	OK	④		11.2.Э	80	150	400	1000	
880	1723	OK	④		11.2.Ю	80	150	400	1000	GM99/4822. VF 400 DM. Трессе21/30. XF \$ 2500 (-).
881	1723	OK	④		11.2.Я	80	150	400	1000	MuM22/36. XF+ \$2600.
882	1723	OK	④		11.3.А	80	150	400	1000	GM116/3946. XF - € 1000 (-).

№	год date	грам. engrav.	типу edge	редк. rare	вариант variant	СТОИМОСТЬ cost			
						Уд. Very Good	хор. Fine	оч.хор. Very Fine	отл. Ex. Fine

примечания  
notes

РОЗЕТКИ РАЗДЕЛЯЮТ НАДПИСЬ  
ROSETTES PART LEGEND

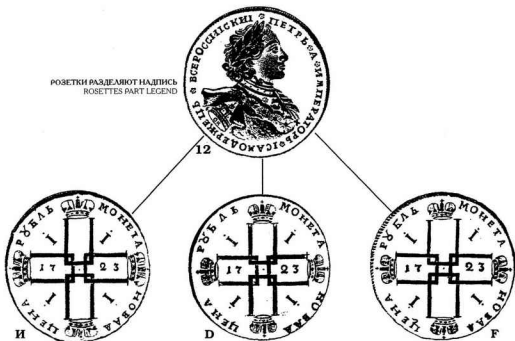

883	1723	OK	④		12.H	80	150	400	1000	
884	1723	OK	④		12.D	80	150	400	1000	GH/204. VF 600 DM.
885	1723	OK	④		12.F	80	150	400	1000	DM9/348. VF \$ 387.

СО СРЕДНИМ АНДРЕЕВСКИМ КРЕСТОМ НА ГРУДИ  
WITH MEDIUM ANDREW CROSS ON CHEST



НАД ГОЛОВОЙ ТОЧКА  
DOT ABOVE HEAD

"...ВСЕРОССИЙСКИИ"

886	1723	OK	④	R	13.G	150	300	600	1500	
887	1723	OK	④	R	13.I	150	300	600	1500	CB 04.94/1131. VF 800 Fr. Гемс20/9. VF \$ 800 (-). Гемс22/17. VF \$ 1700.



НАД ГОЛОВОЙ РОЗЕТКА  
ROSETTE ABOVE HEAD

"...ВСЕРОССИЙСКИИ"

888	1723	OK	④	RI	14.Ю	200	400	800	2000	
889	1723	OK	④	RI	14.J	200	400	800	2000	

#	год date	грав. engrav.	гурт edge	редк. rare	вариант variant	стоимость cost				примечания notes
						уд. Very Good	хор. Fine	оч. хор. Very Fine	от. Ex. Fine	

**РУБЛЬ**  
**ROUBLE**  
**1723**

**С БОЛЬШИМ АНДРЕЕВСКИМ КРЕСТОМ НА ГРУДИ**  
**WITH LARGE ANDREW CROSS ON CHEST**



П



15



L

© фото Глас

890	1723	OK	④	R2	15.П	300	600	1500	3000	GM106/4276. VF. 2300 DM. MmM22/35. VF \$ 3000.
891	1723	OK	④	R2	15.L	300	600	1500	3000	GM99/4818. VF 2200 DM.

**"МОСКОВСКИЙ" ТИП (ПОГРУДНЫЙ ПОРТРЕТ)**  
**"MOSCOW" TYPE (BUST PORTRAIT)**  
**БЕЗ ИНИЦИАЛОВ МЕДАЛЬЕРА**  
**NO ENGRAVERS MARK**



16



16.1



892	1723		④		16	60	120	250	600	
893	1723		④		16.1	60	120	250	600	



16.2



16.3



© фото МаМ

894	1723		④		16.2	60	120	250	600	
895	1723		④		16.3	60	120	250	600	GH/216. XF 2000 DM. MmM22/37. XF+ \$ 1100.



16.4



16.5



896	1723		④		16.4	60	120	250	600	NYS6/540. AU \$ 1200 (exp.).
897	1723		④		16.5	60	120	250	600	GH/217. VF 500 DM.

#	год date	гурт edge	редк. rare	вариант variant	стоимость cost				примечания notes
					уд. Very Good	хор. Fine	оч.хор. Very Fine	от. Ex. Fine	



16.6



16.7



898	1723	④		16.6	60	120	250	600	
899	1723	④		16.7	60	120	250	600	KPM17/1851. VF 370 DM.



16.8



16.9



16.10



900	1723	④		16.8	60	120	250	600	
901	1723	④		16.9	60	120	250	600	GM110/1292. XF - 600 DM.
902	1723	④		16.10	60	120	250	600	GM116/3952. VF - € 170.



16.11

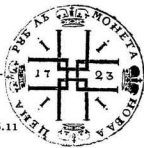

17



903	1723	④		16.11	60	120	250	600	
904	1723	④		17	60	120	250	600	



18



18.1



905	1723	④		18	60	120	250	600	GM116/3954. VF € 300.
906	1723	④		18.1	60	120	250	600	CM99/4829. VF + 480 DM.

#	год date	гурт edge	редк. rate	вариант variant	стоимость cost				примечания notes
					уд. Very Good	хор. Fine	оч. хор. Very Fine	отд. Ex. Fine	

**РУБЛЬ**  
**ROUBLE**  
**1723**

19



19.1



907	1723	④		19	60	120	250	600	
908	1723	④		19.1	60	120	250	600	Super. 12.99 / 1115. XF - \$ 862. Gold.02/03/1657. VF \$ 402.



19.2



19.3



909	1723	④		19.2	60	120	250	600	GM123/4147. VF+ € 400 (sup).
910	1723	④		19.3	60	120	250	600	



19.4

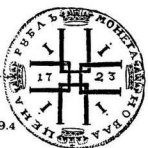

19.5



911	1723	④		19.4	60	120	250	600	NYS6/541. XF - \$ 500.
912	1723	④		19.5	60	120	250	600	



19.6

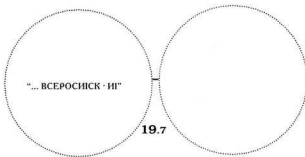

19.7

913	1723	④		19.6	60	120	250	600	GM99/4825. VF 500 DM (-).
914	1723	④		19.7	60	120	250	600	Копалов

#	год date	грав. engrav.	гурт edge	редк. rare	вариант variant	стоимость cost				примечания notes
						уд.	хор.	оч. хор.	отл.	
						Very Good	Fine	Very Fine	Ex. Fine	



19.8



19.9



915	<b>1723</b>		④		19.8	60	120	250	600	GM99/4827. VF390 DM.
916	<b>1723</b>		④		19.9	60	120	250	600	GM99/4828. VF 400 DM (-).

НОВОДЕЛ  
NOVODEL



20



1947	<b>1723</b>	◇		20				X	X	
1918	<b>1723</b>	◇		20				X	X	ОНГЭ. № 14424. Гурт: РОССИЙСКОЕ РУБЛЕВОЕ ОСКАВСКОГО ДВОРА
1919	<b>1723</b>	◇		20-IV				X	X	Hirsch 06.56 VF 3250 DM.

ИНИЦИАЛЫ МЕДАЛЬЕРА — "OK"  
ENGRAVERS MARK — "OK"



21



920	<b>1723</b>	<b>OK</b>	④	<b>R3</b>	21	X	X	X	X	HD/597. F+40 RM. CM20/1581. VF 260 DM (-). AP/70. F+ \$ 2500.
-----	-------------	-----------	---	-----------	----	---	---	---	---	---------------------------------------------------------------

#	год date	тип edge	редак. rare	вариант variant	СТОИМОСТЬ COST				примечания notes
					уд. Very Good	хор. Fine	оч.хор. Very Fine	отл. Ex. Fine	

**РУБЛЬ ROUBLE**  
**БЕЗ ИНИЦИАЛОВ МЕДАЛЬЕРА NO ENGRAVERS MARK**



ПОРТРЕТ 1724 г. PORTRAIT 1723

БЕЗ ТОЧКИ НАД "1" NO DOT ABOVE "1"

921	1724	④	R	1	100	200	500	1200
922	1724	④	R	2	100	200	500	1200



923	1724	④	RI	3	120	250	500	1500	GH/235. VF+ 1900 DM. Гелос22/19. VF- \$ 900 (-).
924	1724	④		4	60	120	250	600	



925	1724	④		5	60	120	250	600	GM99/4838. XF- 850 DM.
926	1724	④		6	60	120	250	600	



927	1724	④		7	60	120	250	600	
928	1724	④		8	60	120	250	600	GM83/1399. XF 1400 DM.

#	год date	гурт edge	редк. rare	вариант variant	СТОИМОСТЬ COST				примечания notes
					уд. Very Good	хор. Fine	оч. хор. Very Fine	шт. Ex. Fine	



9

© photo MuM



10

929	1724	④		9	60	120	250	600	GM106/4281. VF+ 560 DM.
-----	------	---	--	---	----	-----	-----	-----	-------------------------

930	1724	④		10	60	120	250	600	SBV64/1664. XF 1600 CHF.
-----	------	---	--	----	----	-----	-----	-----	--------------------------



11

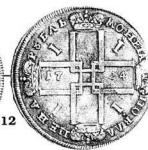

12

931	1724	④		11	60	120	250	600	
-----	------	---	--	----	----	-----	-----	-----	--

932	1724	④	RI	12	120	250	500	1500	GM99/4839. VF 2000 DM. GM123/4163. VF € 360.
-----	------	---	----	----	-----	-----	-----	------	----------------------------------------------



13



14

933	1724	④		13	60	120	250	600	
-----	------	---	--	----	----	-----	-----	-----	--

934	1724	④		14	60	120	250	600	GM99/4837. VF 320 DM. NYS6/542. XF+ \$ 1200.
-----	------	---	--	----	----	-----	-----	-----	----------------------------------------------



15

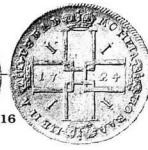

16

935	1724	④	RI	15	120	250	500	1500	
-----	------	---	----	----	-----	-----	-----	------	--

936	1724	④		16	60	120	250	600	GM123/4161. XF. € 750.
-----	------	---	--	----	----	-----	-----	-----	------------------------

#	год date	гурт edge	редк. rate	вариант variant	СТОИМОСТЬ cost				примечания notes
					уд. Very Good	хор. Fine	оч.хор. Very Fine	отл. Ex. Fine	

**РУБЛЬ**  
**ROUBLE**  
**1724**



17



18



ПОРТРЕТ 1723 г.  
PORTRAIT 1723

937 1724 ④ 17 60 120 250 600

938 1724 ④ R 18 100 200 500 1200 GH/229. VF 380 DM.



19



© фото MaM



20



© фото MaM

939 1724 ④ 19 60 120 250 600 MmM19/21. Unc. \$ 2000.

940 1724 ④ 20 60 120 250 600 MmM20/39. XF. \$ 600.



21



22



941 1724 ④ 21 60 120 250 600

942 1724 ④ 22 60 120 250 600



23



24



943 1724 ④ 23 60 120 250 600

944 1724 ④ 24 60 120 250 600

#	год date	гурт edge	редк. rare	вариант variant	СТОИМОСТЬ COST				примечания notes
					уд. Very Good	хор. Fine	оч. хор. Very Fine	отл. Ex. Fine	

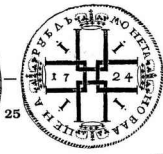

25

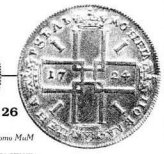

26

© фото МуМ

ТРИАНГЛИКИ РАЗДЕЛЯЮТ КРУТОВУЮ НАДПИСЬ  
CLOVER LEAF'S PART LEGEND

945	1724	④		25	60	120	250	600	
946	1724	④		26	60	120	250	600	BL.29/456. XF 600 CHF GM110/1298. GM123/4159. VF+ € 400.

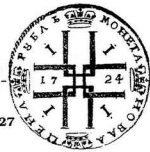

27

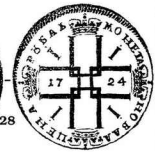

28

947	1724	④		27	60	120	250	600	
948	1724	④		28	60	120	250	600	



29

© фото МуМ

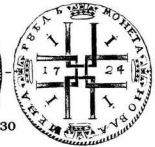

30

БЕЗ ТОЧЕК НАД 'Т'  
NO DOT ABOVE 'T'

949	1724	④		29	60	120	250	600	МуМ 18/41. VF \$ 300 (-).
950	1724	④		30	60	120	250	600	



31

© фото МуМ

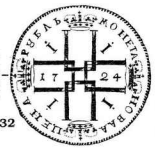

32

951	1724	④		31	60	120	250	600	
952	1724	④		32	60	120	250	600	

#	год date	гран. engrav.	гурт edge	реж. rate	вариант variant	СТОИМОСТЬ COST				примечания notes
						Уд. Very Good	хор. Fine	оч. хор. Very Fine	отл. Ex. Fine	

**РУБЛЬ**  
**ROUBLE**  
**1724**



33



34



© фото МуМ

953	1724	④		33	60	120	250	600	CM99/4835. XF 900 DM.
1954	1724	◇	R3	34			X	X	

**ИНИЦИАЛЫ МЕДАЛЬЕРА — "ОК"**  
**ENGRAVERS MARK — "OK"**



35



36



955	1724	OK	①	R	35	100	200	400	1200	CM99/4834. VF 650 DM.
956	1724	OK	④	R	36	100	200	400	1200	



37



38



ТРИАНТИНКИ РАЗДЕЛЯЮТ НАДПИСЬ  
CLOVER LEAF PART LEGEND

957	1724	OK	④	R	37	100	200	400	1200	
958	1724	OK	④	R	38	100	200	400	1200	GH/237. VF+ 600 DM. AP/72. VF \$ 800.



39



40



959	1724	OK	④	R	39	100	200	400	1200	
960	1724	OK	④	R	40	100	200	400	1200	GH/236. VF+ 480 DM. Gold 02 03/1658. VF \$ 483.

#	год date	гурт edge	релик. rare	вариант variant	стоимость cost				примечания notes
					УА Very Good	хор. Fine	оч.хор. Very Fine	отл. Ex. Fine	

1725

БЕЗ ИНИЦИАЛОВ МЕДАЛЬЕРА  
NO ENGRAVERS MARK

"...РУБЛЬ"



961	1725	(4)	R1	1	120	250	500	1500	Композит, R1 (10 p.).
962	1725	(4)		2	60	120	250	600	



963	1725	(4)		3	60	120	250	600	
964	1725	(4)		4	60	120	250	600	GH/256. VF 600 DM.



965	1725	(4)		5	60	120	250	600	GM83/1404. XF-1250 DM. Super12.99/1120. XF \$ 1322.
966	1725	(4)		6	60	120	250	600	GM199/4861. VF 400 DM.

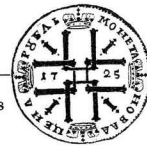

967	1725	(4)		7	60	120	250	600	
968	1725	(4)		8	60	120	250	600	GM123/4183. VF+ € 350.

#	год date	гурт edge	редк. rare	вариант variant	стоимость cost				примечания notes
					уд. Very Good	хор. Fine	оч.хор. Very Fine	отл. Ex. Fine	

**РУБЛЬ**  
**ROUBLE**  
**1725**

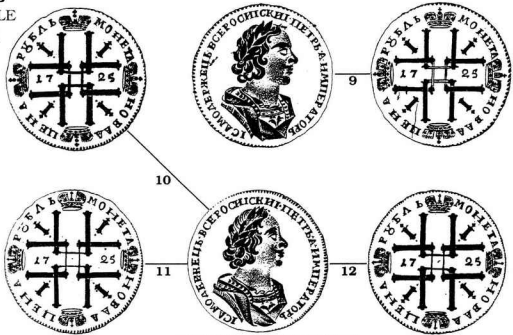

МАЛЫЕ ТРИАНТНИКИ РАЗДЕЛЯЮТ НАДПИСЬ  
SMALL CLOVER LEAF PART LEGEND

969	1725	④	R1	9	100	200	500	1200
970	1725	④		10	60	120	250	600
971	1725	④		11	60	120	250	600
972	1725	④		12	60	120	250	600



973	1725	④		13	60	120	250	600
974	1725	④		14	60	120	250	600



975	1725	④		15	60	120	250	600
976	1725	④		16	60	120	250	600

№	год date	грав. engrav.	губр. edge	редк. rare	вариант variant	СТОИМОСТЬ COST				примечания notes
						у.б.	х.р.	оч.х.р.	от.а.	
						Very Good	Fine	Very Fine	Ex. Fine	



977	1725		④		17	60	120	250	600	GM110/1312
978	1725		④		18	60	120	250	600	GH/253. VF 575 DM.

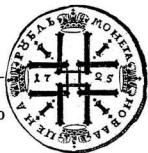
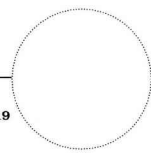
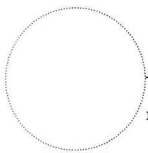

"...ИМЦЕРАТОРЪ"						"...ВСЕРОССИЙСКИИ"					
979	1725		④	RI	19	X	X	X	X	HK/333. F. 18 MR.	
980	1725		④	RI	20	120	250	500	1500	AP/75. VF 76 MR.	



981	1725		④	RI	21	120	250	500	1500	HK/332. VF 76 MR. GM106/4284. VF. 300 DM (-).
982	1725		④	RI	22	120	250	500	1500	ПРОН №1. 1913 г., т. 8, с. 2.

ИНИЦИАЛЫ МЕДАЛЬЕРА — "OK"  
ENGRAVERS MARK — "OK"

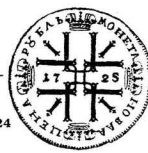

983	1725	OK	④	R	23	80	200	400	1000	
984	1725	OK	④	R	24	80	200	400	1000	

№	год date	гран. engrav.	гурт edge	реак. rare	вариант variant	СТОИМОСТЬ COST				примечания notes
						уд. Very Good	хор. Fine	оч.хор. Very Fine	ста. Ex. Fine	

## РУБЛЬ ROUBLE

### 1725



985	1725	OK	④	R	25	80	200	400	1000	GM99/4856. VF 480 DM.
986	1725	OK	④	R	26	80	200	400	1000	Госнс22/22. VF \$ 800 (-).



987	1725	OK	④	R	27	80	200	400	1000	
988	1725	OK	④	R	28	80	200	400	1000	Bold.9/473. F \$ 160. Госнс21/43. XF \$ 700 (-).

ГОЛОВА БОЛЬШАЯ  
LARGE HEAD

989	1725	OK	④	R	29	80	200	400	1000	
990	1725	OK	④	R	30	80	200	400	1000	Госнс 22/21. VF \$ 800 (-).

### НОВОДЕЛ NOVODEL



31



H991 1725 OK ④ R3 31 X X Илл.ч. № 24) (ОН ГЗ. № 14433). Дим. 42 мм.

H992 1725 OK ④ R3 31 X X МОСКОВСКИЕ КАЗНАЧЬИ РУБЛЕВИ ОНЕТЧАГО ДЕНЕЖАГО ДВОРА 1720 ГО

#	год date	гурт edge	редк. rare	вариант variant	стоимость cost				примечания notes
					уд. Very Good	хор. Fine	оч.хор. Very Fine	от. Ex. Fine	

**ПОЛТИНА** 82 <sup>2</sup>/<sub>3</sub> Пробы (0.860) Вес (г) ~ 14 Диам. (мм) ~ 35 Гурт Ⓞ гладкий  
**POLTINA** 82 <sup>2</sup>/<sub>3</sub> Fineness (0.860) Weight (g) ~ 14 Diam. (mm) ~ 35 Edge Ⓞ smooth

1704

БЕЗ ОБОЗНАЧЕНИЯ МОНЕТНОГО ДВОРА  
 NO MINT'S LETTERS



ШТЕМНЕЛЬ АНЦ. СТ. 1703-е. КАДАШЕВСКОГО МОН. ДВОРА (вар. 3.А)  
 DIE OF OBVERSE KADASHEVSKY MINT 1703 (var. 3.A)

МЕЛКИЕ ЗАКАЛПКИ  
 SMALL RIVETS

КРУПНЫЕ ЗАКАЛПКИ  
 LARGE RIVETS

993	▲АУА	Ⓞ	R3	1	X	X	X	X	
994	▲АУА	Ⓞ	R	2	100	250	500	1000	WF/36. VF - \$ 400. GM110/1225. VF - € 1250.
995	▲АУА	Ⓞ	R	3	100	250	500	1000	GM99/4682. VF - 800 DM.
996	▲АУА	Ⓞ	R	4	100	250	500	1000	GM116/3844. VF - € 600.
997	▲АУА	Ⓞ	R2	5	700	1500	3000	5000	BL/437. VF 675 CHF. GH/61. VF 5500 DM.

НОВОДЕЛ  
 NOVODEL



ТОЧКА ПОСЛЕ ГОДА  
 DOT AFTER DATE

Н998	▲АУА	◇	R2		800	1200	IG/89. XF \$ 880. GM99/4683. XF-1650 DM. CM110/1226. XF-1200 DM.
------	------	---	----	--	-----	------	------------------------------------------------------------------

#	год date	гурт edge	редк. rate	вариант variant	стоимость cost				примечания notes
					уд. Very Good	хор. Fine	оч.хор. Very Fine	отд. Ex. Fine	

**ПОЛТИНА**  
POLTINA  
**1712**



999	<b>1712</b>	⊙	<b>R1</b>	1.A	200	500	1000	2000	DM9/350. VF \$ 850. ММ19/113. VF \$ 3500.
1000	<b>1712</b>	⊙	<b>R1</b>	1.Б	200	500	1000	2000	

**НОВОДЕЛ**  
NOVODEL



H1001	<b>1712</b>	◇	<b>R1</b>			800	1500	GM106/4250. 30/2100/179. GM116/3850. XF e 900. Good17/1633. Dm- \$ 4025.
H1002	<b>1712</b>	◇	<b>R2</b>			1000	2000	HD/329



1003	<b>1712</b>	⊙	<b>R1</b>	2.Б	200	500	1000	2000	GH/104. VF - 1300 DM. GM99/4740. VF 1600 DM. GM106./4255. F+ 1500 DM.
------	-------------	---	-----------	-----	-----	-----	------	------	-----------------------------------------------------------------------



1004	<b>1712</b>	⊙	<b>R1</b>	3.Б	250	600	1200	2500	GM109/4073. VF 1900 DM. DM9/351. F+ \$ 900.
------	-------------	---	-----------	-----	-----	-----	------	------	---------------------------------------------

#	год date	грав. engr.	ш.м. mm	гурт edge	редк. rate	вариант variant	стоимость cost				примечания notes
							Уд. Very Good	хор. Fine	оч.хор. Very Fine	отл. Ex. Fine	

70 **Пробы** (0.728) **Вес (г)** ~ 14,22 **Чист. серебра (г)** ~ 10,36 **Диам. (мм)** ~ 32-34  
*Fineness (0.728) Weight (g) ~ 14,22 Pure silver (g) ~ 10,36 Diam. (mm) ~ 32-34*

**1718 Гуртовые надписи:** ④ 1. ✂ МОСКОВСКАА УКАЗНАА ПОЛТИНА КРАСНАГО ДЕНЕЖНАГО ДВОРА 1718  
*Edge inscriptions:* ④ 1. ✂ МОСКОВСКАА УКАЗНАА ПОЛТИНА КРАСНАГО ДЕНЕЖНАГО ДВОРА

На сегодняшний день нам известно 12 вар. рублей 1719 г. Красного монетного двора: 6 разновидностей лиц, ст. и 8 разновидностей об. ст. Из них с инициалом медальера "L" — 5 (вар. А, Б, В, Г, Д).

Today we know 12 variants of Rubles coined in 1719 in the Red Mint. There are 6 varieties of obverses and 8 reverses. With the medallist's initial "L" — 5 (var. A, B, V, G, D).

**БЕЗ ПРЯЖКИ НА ПЛАЩЕ**  
 NO CLASP ON MANTLE

**БЕЗ ИНИЦИАЛОВ МЕДАЛЬЕРА**  
 NO ENGRAVERS MARK

УЗКИЙ ПОРТРЕТ. АРАБЕСКИ НА ГРУДИ  
 NARROW PORTRAIT. ARABESQUE ON CHEST

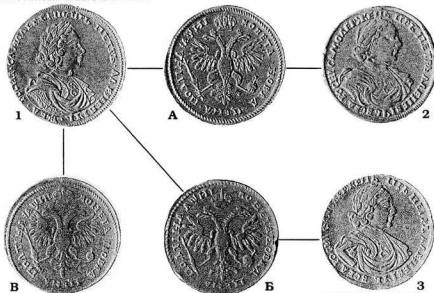

С ОДНИМ НАПЛЕЧНИКОМ  
 ONE SHOULDER STRAP

1005	₽АУНИ	L	④	R	1.A	100	200	400	800	GH/126. VF - 420 DM. GM116./3899. VF € 475. GM123/4037. VF € 260.
1006	₽АУНИ	L	④	R	1.Б	120	250	500	1000	GH/121. VF 750 DM. GM20/1580. VF 250 DM.
1007	₽АУНИ	L	④	R2	1.В	X	X	X	X	
1008	₽АУНИ	L	④	R2	2.A	X	X	X	X	
1009	₽АУНИ	L	④	R	3.Б	120	250	500	1000	Bald. 9/462. VF - \$ 250. GM123/4036. VF € 850.

**ИНИЦИАЛ МЕДАЛЬЕРА "М"**  
 ENGRAVERS MARK "M"



КОРОНА БОЛЬШЕ  
 LARGE CROWN

1010	₽АУНИ	M	L	④	RI	4.A	150	300	750	1500	
1011	₽АУНИ	M	L	④	RI	4.Г	150	300	750	1500	GH/120. F+ 360 DM.

№	год date	гран. engr.	мгм. mm	гурт edge	редк. rare	вариант variant	стоимость cost				примечания notes
							уд. Very Good	хор. Fine	оч. хор. Very Fine	отл. Ex. Fine	

## ПОЛТИНА

POLTINA

1718

БЕЗ ПРЯЖКИ НА ПЛАЩЕ

NO CLASP ON MANTLE

ИНИЦИАЛЫ МЕДАЛЬЕРА — "ОК"

ENGRAVERS MARK — "OK"



Б

Д

"...ПОЛТИНА"/"Г"

1012	▲АУИ	ОК	L	④	RI	Б.Д.	150	300	750	1500	Глос.21/20. F+ \$ 600 (-).
------	------	----	---	---	----	------	-----	-----	-----	------	----------------------------

С ПРЯЖКОЙ НА ПЛАЩЕ

CLASP ON MANTLE

ИНИЦИАЛЫ МЕДАЛЬЕРА — "ОК"

ENGRAVERS MARK — "OK"

"МАНЕТА...ПОЛТИНА"



З



А

ШТЕМПЕЛЬ ОБ. СТ. 1718 г. КАДАШЕВСКОГО МОН. ДВОРА (кар. В)  
DIE OF REVERSE: KADASHEVSKY MINT 1718 (var. B)

"...ПОЛТИНА"/"Г"



Ж



Б



Е

"...ПОЛТИНА"

"...ПОЛТИНА"

1013	▲АУИ	ОК	L	④	RI	6.А	150	300	750	1500	GM123/4038. VF. € 340.
1014	▲АУИ	ОК		④	RI	6.Е	150	300	750	1500	
1015	▲АУИ	ОК		④	R	6.Ж	120	250	600	1200	GM99/4769.VF-550 DM.
1016	▲АУИ	ОК		④	R	6.З	120	250	600	1200	Elm. 17/585.

№	год date	гурт edge	редак. rate	вариант variant	СТОИМОСТЬ COST				примечания notes
					Уд. Very Good	Хор. Fine	Оч. хор. Very Fine	Отл. Ex. Fine	

- 1719** *Гуртовые надписи:* ④ 1. ✂ МОСКОВСКАЯ УКАЗНАЯ ПОЛТИНА КРАСНАГО ДЕНЕЖНАГО ДВОРА 1719  
2. ПОЛТИННИК ✂ КРАСНАГО ✂ ДЕНЕЖНАГО ДВОРА 1718  
3. ПОЛТИННИК ✂ КРАСНАГО ✂ ДЕНЕЖНАГО ДВОРА 1719  
4. ПОЛТИННИК ✂ КРАСНАГО ✂ ДЕНЕЖНАГО ДВОРА 1720  
5. ПОЛТИННИК ✂ КРАСНАГО ДЕНЕЖНАГО ДВОРА

На сегодняшний день автору известно 17 вар. полтина 1719 г. Красного монетного двора: 10 разновидностей лиц. ст. и 12 разновидностей об. ст. В большинстве случаев написание номинала "ПОЛТИНА". Исключение: два варианта — "З" и "А" с надписью "ПОЛТИНА". С инициалом мундмейстера "L" известно 5 вариантов (Ж, З, И, К, А).

At these days author knows 17 variants of 1719 yr Poltinas coined in the Red Mint. There are 10 varieties of obverses and 12 reverses. In most cases the writing of the value is "ПОЛТИНА". Two variants - "З" and "А" - are exceptions: they have legend "ПОЛТИНА". There are five variants that have the mintmaster's initial "L" (Ж, З, И, К, А).

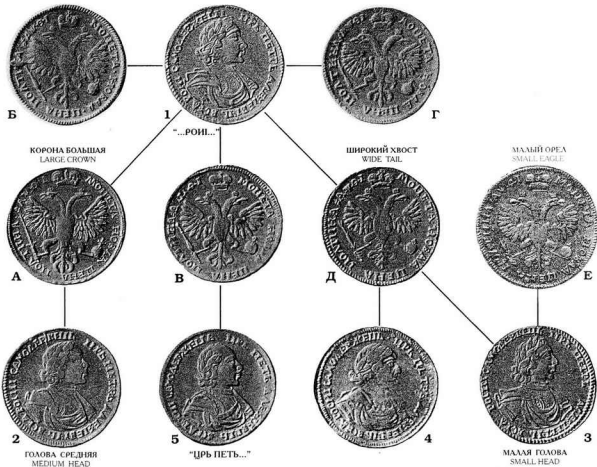

1017	⌘	④	R	1.A	100	200	500	1000	GM53/1044. VF 310 DM. (рyгp 1720 г.). GM123/4057. VF € 420.
1018	⌘	④	R	1.B	100	200	500	1000	
1019	⌘	④	R	1.B	100	200	500	1000	DM9/353. VF - \$ 205. (рyгp 1720 г.). GM123/4056. XF - € 550.
1020	⌘	④	R	1.Г	100	200	500	1000	
1021	⌘	④	R	1.Д	100	200	500	1000	
1022	⌘	④	R1	2.A	150	300	700	1500	
1023	⌘	④	R1	3.Д	150	300	700	1500	
1024	⌘	④	R3	3.E	X	X	X	X	OH ПИМ. No K 600 (рyгp 1720 г.).
1025	⌘	④	R2	4.Д	300	700	1500	3000	
1026	⌘	④	R	5.B	100	200	500	1000	GH1/138. F+ 280 DM.

#	год date	мм. mms.	гурт edge	редк. rare	вариант variant	стоимость cost				примечания notes
						уд. Very Good	хор. Fine	оч.хор. Very Fine	отл. Ex. Fine	

## ПОЛТИНА

POLTINA

1719

АРАБЕСКИ НА ГРУДИ. ВЫШИВКА НА ПЛАЩЕ  
ARABESQUE ON CHEST MANTLE EMBROIDEREDАРАБЕСКИ НА ГРУДИ  
ARABESQUE ON CHEST

6



7



8



Ж



З



И



К

"ЦЕНА...ПОЛТИНА"

"...ПОЛТИНА"

"...ПОЛТИНА"

1027	⌘АУӨИ	L	④	R	6.Ж	100	200	500	1000	GH/136. VF + 650 DM. GM116/3916. VF € 420. GM123/4059. VF+ € 600.
1028	⌘АУӨИ	L	④	R	6.З	100	200	500	1000	
1029	⌘АУӨИ	L	④	R2	6.И	X	X	X	X	ГИМ № К 569.
1030	⌘АУӨИ	L	④	R	7.И	100	200	500	1000	WF/84. VF \$ 430. DM7/658. VF \$ 500. GM123/4060. VF+ € 410.
1031	⌘АУӨИ	L	④	R	8.К	100	200	500	1000	CH/141. XF. 1500 DM. GM116/3919. VF - € 380. GM123/4062. VF € 525.



9

"...АЛЕКСИЕВИЧ..."



Л

"...ПОЛТИНА" "Л"



10

ШТЕМПЕЛЬ ОБ. СТ. 1720., КАДАШЕВСКОГО МОН. ДВОРА (нар. 1)  
DIE OF REVERSE KADASHEVSKY MINT 1720 (var. 1)

М

1032	⌘АУӨИ	L	④	R	9.Л	100	200	500	1000	DM6/652. VF + \$ 400. GM99/4782. VF + 1000 DM. GM123/4064. VF - € 320.
1033	⌘АУӨИ		④	R2	10.М	X	X	X	X	

1720 Гуртовая надпись: ④ ✘ ПОЛТИННИК ✘ КРАСНАГО ДЕНЕЖНАГО ДВОРА 1720  
Edge inscriptionТРИЛИСТНИК ПОСЛЕ ГОДА  
CLOVER LEAF AFTER DATE

1034	⌘АУК		④	R1		150	300	700	1500	
------	------	--	---	----	--	-----	-----	-----	------	--

#	год date	гурт edge	редк. rare	вариант variant	СТОИМОСТЬ COST				примечания notes
					Уд. Very Good	Хор. Fine	Оч. хор. Very Fine	Отл. Ex. Fine	

1723



"O" В РУКАВЪ  
"O" ON SLEEVE



"...ПОЛТНА"

1035	1723	④	R3	1	X	X	X	X	Горн. 537.
------	------	---	----	---	---	---	---	---	------------



2



3



1036	1723	④	R	2	100	200	500	1000	GH/200. XF 1500 DM.
------	------	---	---	---	-----	-----	-----	------	---------------------

1037	1723	④	R	3	100	200	500	1000	
------	------	---	---	---	-----	-----	-----	------	--



4



5



1038	1723	④	R	4	100	200	500	1000	GH/199. VF 400 DM.
------	------	---	---	---	-----	-----	-----	------	--------------------

1039	1723	④	R	5	100	200	500	1000	
------	------	---	---	---	-----	-----	-----	------	--



6



7



"...ВСЕРОССІИ"

1040	1723	④	R	6	100	200	500	1000	
------	------	---	---	---	-----	-----	-----	------	--

1041	1723	④	R1	7	200	400	1000	2000	
------	------	---	----	---	-----	-----	------	------	--

#	год date	гурт edge	редк. rare	вариант variant	стоимость cost				примечания notes
					Уд. Very Good	хор. Fine	оч. хор. Very Fine	91А. Ex. Fine	

1723



8



"...ПОЛТНА"



9



1042 1723 (4) R 8 200 400 1000 2000 НК/428. XF 26 MR.

1043 1723 (4) R 9 100 200 500 1000



10



11



1044 1723 (4) R 10 100 200 500 1000

1045 1723 (4) R 11 100 200 500 1000



12



13



1046 1723 (4) R 12 100 200 500 1000

1047 1723 (4) R 13 100 200 500 1000



14



15



1048 1723 (4) R 14 100 200 500 1000 GM99/4830. VF + 950 DM.

1049 1723 (4) R 15 100 200 500 1000 НК/431. VF 4 MR.



16



"...ИМПЕРАТОРЪ..."

"...НОВАА...ІТ 2-3"

1050 1723 (4) R 16 100 200 500 1000 НК/429. VF 7 MR.

#	год date	гурт edge	река- rate	вариант variant	СТОИМОСТЬ COST				примечания notes
					Уд. Very Good	хор. Fine	оч.хор. Very Fine	отл. Ex. Fine	

"МОСКОВСКИЙ" ТИП (ПОГРУДНЫЙ ПОРТРЕТ)  
"MOSCOW" TYPE (BUST PORTRAIT)



17



18



БЕЗ ПОЛОСКИ НА РУКАВЕ  
NO CROSS-BEAM ON SLEEVE

"...ВСЕРОССИЙСКИЙ"

1051	1723	④	R1	17	100	250	600	1500
1052	1723	④	R1	18	100	250	600	1500



19



20



1053	1723	④	R	19	70	150	400	1000
1054	1723	④	R	20	70	150	400	1000



21



22



ЗИГЗАГ НА РУКАВЕ  
ZIGZAG ON SLEEVE

КРЕСТ ДЕРЖАВЫ БОЛЬШОЙ  
CROSS ON ORB LARGE

1055	1723	④	R	21	70	150	400	1000
1056	1723	④	R	22	70	150	400	1000



23



24



1057	1723	④	R	23	70	150	400	1000
1058	1723	④	R	24	70	150	400	1000

№	год date	гурт edge	редк. rare	вариант variant	СТОИМОСТЬ cost				примечания notes
					зд. Very Good	хор. Fine	оч. хор. Very Fine	отл. Ex. Fine	

## ПОЛТИНА

POLTINA

1724



1



A



1.1



A

ПОРТРЕТ НЕ РАЗДЕЛЯЕТ КРУТОВУЮ НАДПИСЬ  
BUST INSIDE LEGEND

1059	1724	④ RI	1.A	120	250	600	1500	SBV42/2359. VF € 400 CHF.
1060	1724	④ RI	1.1.A	120	250	600	1500	AP2/139. XF \$ 2000.



2



A



3

1061	1724	④ R	2.A	70	150	400	1000	GM123/4166. VF. € 850.
1062	1724	④ R	3.A	70	150	400	1000	GM123/4167. VF € 240. (нар.).



4



B



5



B

© фото MuM

1063	1724	④ R	4.B	70	150	400	1000	Грлос21/37. VF \$ 800 (-).
1064	1724	④ R	5.B	70	150	400	1000	MuM 18/42. XF. \$ 700. Грлос22/20. VF \$ 800 (-).



6



Г



7



Д

1065	1724	④ R	6.Г	70	150	400	1000	
1066	1724	④ R	7.Д	70	150	400	1000	GH/221. XF 1700 DM.

#	год date	гурт edge	редак. rate	вариант variant	стоимость cost				примечания notes
					уд. Very Good	хор. Fine	оч.хор. Very Fine	отл. Ex. Fine	



8



E



9

ОСОБЫЙ ОРЕЛ С УЗКИМ ХВОСТОМ  
SPECIAL EAGLE WITH NARROW TAIL

1067	1724	④	R1	8.E	200	400	800	2000	
1068	1724	④	R2	9.E	X	X	X	X	ПРОИ. № 4. 1914. таб.1. рис.3.



10



11



12

"...ВСЕРОССИЙСКИЙ"



Ж



З

1069	1724	④	R	10.Ж	100	200	400	1000	
1070	1724	④	R	11.Ж	100	200	400	1000	
1071	1724	④	R	11.З	100	200	400	1000	
1072	1724	④	R1	12.З	200	400	800	2000	ПРОИ. № 4. 1914. таб.1. рис.4.



13



И



14

© фото МАН



К

1073	1724	④	R	13.И	100	200	400	1000	
1074	1724	④	R	14.К	100	200	400	1000	GH/223. VF-340 DN. Mm20/40. XF. \$ 1200.

#	год date	гурт edge	редк. rare	вариант variant	СТОИМОСТЬ COST				примечания notes
					уд. Very Good	хор. Fine	оч. хор. Very Fine	отл. Ex. Fine	

## ПОЛТИНА

POLTINA

1725

ГОД ПЕРЕГРИВАН  
DATE IS OVERSTRIKE

© фото МуМ

1075	1725	④	R	1.A	70	150	400	1000	
1076	1725	④	R	1.B	70	150	400	1000	Bold 9/474. XF \$ 850. AP/86. XF - \$ 400. GM123/4187. XF - € 550.
1077	1725	④	R	1.B	70	150	400	1000	MuM19/23. XF - \$ 1400.
1078	1725	④	R	2.Г	70	150	400	1000	GM110/1313. VF 800 DM.



© фото Ю-М

© фото Ю-М

КРЕСТЫ НА КОРОНАХ ОРА  
CROSS ON SMALL EAGL'S CROWNS

1079	1725	④	RI	3.Д	100	220	600	1500	
1080	1725	④	RI	4.Д	100	220	600	1500	

БОЛЬШЕ КОРОНЫ НА ГОЛОВАХ ОРА  
LARGE CROWNS ON EAGLE'S HEADS

1081	1725	④	RI	5.E	100	220	600	1500	
1082	1725	④	RI	5.Ж	100	220	600	1500	ПРОН, № 4, 1914, таб.1, рис. 5.

#	год date	гурт edge	редк. rare	вариант variant	СТОИМОСТЬ cost				примечания notes
					Уд. Very Good	хор. Fine	оч. хор. Very Fine	отл. Ex. Fine	
					<p>6 "..."ВСЕРОСИНСКИЙ"</p> <p>3</p> <p>7 "..."ВСЕРОСИНСКИЙ"</p>				
1083	1725	④	R	6.3	70	150	400	1000	GH/238. VF - 320 DM. GM116/3980. VF € 360.
1084	1725	④	RI	7.3	100	220	600	1500	

					<p>8</p> <p>Д</p> <p>КРЕСТЫ НА КОРОНАХ ОРАА CROSS ON SMALL EAGL CROWNS</p>				
1085	1725	④	R	8.Д	70	150	400	1000	

					<p>9</p> <p>И</p> <p>10</p> <p>К</p> <p>ОСОБЫЙ ХВОСТ ОРАА SPECIAL EAGLE'S TAIL</p>				
1086	1725	④	R	9.И	70	150	400	1000	Мм20/42. XF \$ 1200.
1087	1725	④	RI	10.К	120	250	800	2000	ПРОН. №4. 1914. таб.2, рис.3.

					<p>Е</p> <p>11</p> <p>Л</p>				
1088	1725	④	R3	11.Е	X	X	X	X	HD/625.
1089	1725	④	R3	11.Л	X	X	X	X	HK/449. VF - 52 MR.

#	год date	грав. engrav.	гурт edge	редк. rare	вариант variant	СТОИМОСТЬ cost				примечания notes
						Уд.	хор.	оч. хор.	отл.	
						Very Good	Fine	Very Fine	Ex. Fine	

**ПОЛУПОЛТИННИК**  
POLUPOLTINNIK

82<sup>2</sup>/<sub>3</sub> Пробы (0.833) Вес (г) ~ 7 Диам. (мм) ~ 27 Гурт Ⓞ гладкий  
Fineness (0.833) Weight (g) ~ 7 Diam. (mm) ~ 27 Edge Ⓞ smooth

**БЕЗ ОБОЗНАЧЕНИЯ МОНЕТНОГО ДВОРА**  
NO MINT'S LETTERS

1704



1090	№АУА	Ⓞ	Uп	1	X	X	X	X	HD/625.
1091	№АУА	Ⓞ	RI	2	350	800	1500	3000	Elm.17/544. VF \$ 430.



1092	№АУА	Ⓞ	R2	3	1000	2000	3000	7000	Гранк.10/12.XF - \$ 3500. GM106/4208.VF+ 3500 DM.NYS6/553. F+\$ 2500.
------	------	---	----	---	------	------	------	------	-----------------------------------------------------------------------

1713



"G" В РУКАЕ  
ON SLEEVE "G"

1093	1713	G	Ⓞ	RI		250	500	1000	2000	GH/109. VF 1700 DM. GM109/4076. VF 2000 DM.
------	------	---	---	----	--	-----	-----	------	------	---------------------------------------------

**НОВОДЕЛ**  
NOVODEL

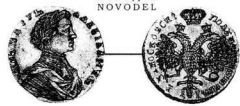

H1094	1713	◇	R2			1500	2500			IG/126. AU \$ 1540. RH/5083. AU \$ 3680.
H1095	1713	◇	R3	Æ				X	X	Scub. 1037. (5.51 r)

№	год date	мд. mint	гурт edge	редк. rare	вариант variant	стоимость cost				примечания notes
						Уд. Very Good	хор. Fine	оч. хор. Very Fine	отл. Ex. Fine	

**ГРИВНА**  
**GRIVNA**

77 Пробы (0.802) Вес (г) ~ 2,8 Диаметр (мм) ~ 20 Гурт ① гладкий  
 Fineness (0.802) Weight (g) ~ 2,8 Diam. (mm) ~ 20 Edge ① smooth

ОБОЗНАЧЕНИЕ МОНЕТНОГО ДВОРА — "БК"  
 MINT'S LETTERS — "BK"

1704



1096	ЯѦА	БК	①	Un	1	X	X	X	X	ГМ. Таб. XV, рис. 6.
------	-----	----	---	----	---	---	---	---	---	----------------------



1097	ЯѦА	БК	①	R	2	60	120	250	500	Baron2/960. VF 300 CHF. GM123/4002. VF € 230. NYS6/555. VF \$ 240.
1098	ЯѦА	БК	①		3	40	80	150	300	GM99/4712. VF 220 DM.

1705



1099	ЯѦЕ	БК	①			40	80	150	300	GM123/4002. VF € 230. Baron2/960. VF 300 CHF. NYS6/555. VF \$ 240.
H1100	ЯѦЕ	БК	◇	R2				300	500	IG/132. AU \$ 365. GM99/4714. AU 1600 DM.

1709



1101	ЯѦФ	БК	①	R	1	50	100	200	400	
1102	ЯѦФ	БК	①	R	2	50	100	200	400	



КОРОНА ДРУГОГО РИСУНКА  
 CROWN SPECIAL DESIGN

РОЗЕТКИ МЕНЬШЕ  
 SMALL ROSETTES



1103	ЯѦФ	БК	①		3	30	60	120	250	GM116/3877. XF € 400. Baron2/962. VF 450 CHF. Bald.9/457. VF \$ 300.
1104	ЯѦФ	БК	①	R2	4	X	X	X	X	
1105	ЯѦФ	БК	①	R2	5	X	X	X	X	
H1106	ЯѦФ	БК	◇	R2				300	500	IG245. AU \$ 458. NG/128. Baron2/961. VF 600 CHF. Bal.3.827. A.
H1107	ЯѦФ	БК	◇	R3	Æ			X	X	

#	год date	мцм. mms.	гурт edge	редк. rare	вариант variant	стоимость cost				примечания notes
						Ул. Very Good	хор. Fine	оч.хор. Very Fine	отл. Ex. Fine	

**ГРИВЕННИК**  
**GRIVENNIK**

70 Пробы (0.728) Вес (г) 2.84 Чист. серебра (г) 2.07 Диам. (мм) 20 Гурт Edge ① гладкий smooth

1718

 БЕЗ ИНИЦИАЛОВ МИНЦМЕЙСТЕРА  
 NO MINTMASTER MARKS

 ①  
 ⑧

"ГРИВЕННИКЪ"

 НОВОДЕЛ  
 NOVODEL

 ШТЕМПЕЛЬ ЛИЦ. СТ. 5-КОПЕЕК 1714 г. (вар.2)  
 DIE OF OVERSE 5-KOPECK 1714 (var. 2)

1108	1718	①	R3	1	X	X	X	X	
1109	1718	①	R2				300	400	
1110	1718	①	R2				350	500	

 "L" НА ХВОСТЕ ОРЛА  
 "L" ON EAGLE'S TAIL

2



3

1111	1718	L	①	R	2	30	70	150	300
1112	1718	L	①	R	3	30	70	150	300



4

5

 ХВОСТ ОРЛА УЗКИЙ  
 EAGLE'S TAIL NARROW

1113	1718	L	①	R2	4	X	X	X	X
1114	1718	L/L	①	R2	5	X	X	X	X



6

7

1115	1718	L	①	R1	6	50	100	200	400
1116	1718	L/L	①	R1	7	50	100	200	400



8

9

10

1117	1718	L/L	①	R	8	30	70	150	300
1118	1718	L/L	①	R	9	30	70	150	300
1119	1718	L/L	①	R	10	30	70	150	300

#	год date	мм. гурт mms. edge	редк. rare	вариант variant	СТОИМОСТЬ COST				примечания notes
					Уд. Very Good	хор. Fine	оч. хор. Very Fine	отл. Ex. Fine	

1718

"L" НА ЛАПЕ ОРЛА  
"L" ON EAGLE'S LEG\*

11



12

"ГРИВЕ  
ННИВЬ"

1120	1718	L/I	①	R1	11	60	120	250	500	
1121	1718	L/L	①	R3	12	X	X	X	X	

"ГРИВЕ  
ННИВЬ"

13



14



16



15

1122	1718	L	①	R2	13	200	400	800	1500	NYS6/557. VF \$ 800.
1123	1718	L/L	①	R	14	30	70	150	300	
1124	1718	L/L	①	R	15	30	70	150	300	
1125	1718	L/I	①	R1	16	60	120	250	500	Elm.17/582. XF \$ 475.

\* В каталогах Северина (№328-331) и Дьякова (№9-15) данные монеты приведены как вар. без инициала мундмейстера "L" на лиц. ст. Знак мундмейстера "L" хорошо просматривается на лапе орла, держащей скипетр. Этот знак (на лапе или на хвосте орла) есть на всех лиц. ст. гривенников 1718 г. за исключением вар. 1, который был отчеканен штемпелем лиц. ст. пяти копеек 1714 г. — вар.2 (см. # 1140).

\* In Severin (No 328-331) and D'yakov (No 9-15) catalogues the coins shown are the variants that have no mintmaster's initial "L" on the obverse. The mintmaster's initial "L" is well seen on the eagle's claw that holds the scepter. This sign (on the eagle's claw or its tail) have all of the obverses of 1718-yr Grivenniki excluding var. 1 that was engraved by the obverse dies of 1714-yr five Kopeck coin — var. 2 (# 1140).

1719



1

2

1126	1719		①	R3	1	X	X	X	X	
1127	1719		①	R3	2	X	X	X	X	



3

НОВОДЕЛ  
NOVODEL

1128	1719		①	R2	3	250	500	1000	2000	GM63/2418. F- 320 DM.
1129	1719		①	R2				400	600	WF/85. XF \$ 1000 (131). S. 294. L. 964. XF 600 CHF
1130	1719		①	R2				100	600	AD/914.
1131	1719		①	R3	Æ			X	X	HD/915.

#	год date	мцм. mms.	гурт edge	редк. rare	вариант variant	стоимость cost				примечания notes
						Уд. Very Good	хор. Fine	оч. хор. Very Fine	отл. Ex. Fine	

## ГРИВЕННИК

GRIVENNIK

1720

ГОД СЛАВЯНСКИЙ

CYRILLIC DATE



1132	№АУК	⑧	R3	1	X	X	X	X	HD/555. XF 160 RM. GM18/3129. F+600 DM.
------	------	---	----	---	---	---	---	---	-----------------------------------------

1133	№АУК	⑧	R3	2	X	X	X	X	
------	------	---	----	---	---	---	---	---	--



№А.У.К.

1134	№АУК	⑧	R3	3	X	X	X	X	
------	------	---	----	---	---	---	---	---	--

1135	№АУК	⑧	R3	4	X	X	X	X	
------	------	---	----	---	---	---	---	---	--

"L" НА ХВОСТЕ ОРАА  
"L" ON EAGLE'S TAIL

1136	№АУК	L	⑧	R4	5	X	X	X	X
------	------	---	---	----	---	---	---	---	---

ГОД АРАБСКИЙ

ARABIC DATE



1137	1720	①	R2	6	200	400	1000	2000	GM116/3936. F + € 320.
------	------	---	----	---	-----	-----	------	------	------------------------

1138	1720	①	R2	7	200	400	1000	2000	HD/554. F 10 RM. NYS6/558. VF \$ 1800.
------	------	---	----	---	-----	-----	------	------	----------------------------------------

1139	1720	①	R2	8	200	400	1000	2000	
------	------	---	----	---	-----	-----	------	------	--

1723



1140	1723	⑧	R4		X	X	X	X	
------	------	---	----	--	---	---	---	---	--

Сопоставляя оформление гривенников типа 1718 г., можно сделать вывод о том, что монеты 1719 и 1720 гг. с арабскими цифрами года и переплывшим гуртом ① отчеканены на одном и том же монетном дворе — Красном. С большой вероятностью можно предположить, что гривенники с обозначением даты славянскими буквами 1718 и 1720 гг. чеканились также на одном и том же монетном дворе — Кадашевском. Соотнести монеты с Красным или Кадашевским монетным двором мы можем также по тщательности гравировки штемпелей.

When comparing the look of 1718 yr Grivenniks one may conclude that the mint the coins of 1719 and 1720 with the Arabic numerals of the issuing year the corded edge ① are engraved in is the Red Mint. Most likely that the Grivenniks coined in 1718 and 1720 with Slavic letters showing date are engraved in the Kadashevsky Mint. By carefulness in the tooling one can tell either a coin is from Kadashevsky or Red Mint.

#	год date	гурт edge	редк. rare	вариант variant	СТОИМОСТЬ COST				примечания notes
					уд. Very Good	хор. Fine	оч. хор. Very Fine	отл. Ex. Fine	

**ПЯТЬ КОПЕЕК**  
**FIVE KORECKS**  
**1713**

38 Пробы (0.396) Weight (g) ~ 2,83 Диаметр (мм) ~ 20-21 Гурт Edge ① гладкий ⑧

ДОПОЛНИТЕЛЬНОЕ ОБОЗНАЧЕНИЕ НОМИНАЛА ПАЛОЧКАМИ  
DENOMINATION MARKED BY STROKES (ADDITIONALLY)



1



2

1141	1713	①	R3	1	200	400	800	1500	RC/136, VF \$ 1035.
1142	1713	①	R3	2	200	400	800	1500	

НОВОДЕЛ  
NOVODEL



11143	1713	①	R2		400	500	HD/154	
11144	1713	①	R2		400	600	NYS6/59, AU \$ 47.	
11145	1713	①	R3	AE		X	X	Ул. 4010.

ДОПОЛНИТЕЛЬНОЕ ОБОЗНАЧЕНИЕ НОМИНАЛА ТОЧКАМИ  
DENOMINATION MARKED BY DOTS (ADDITIONALLY)



3



4

1146	1713	①	R3	3	250	500	1000	2000	
1147	1713	①	R3	4	250	500	1000	2000	

**1714**



1



2

1148	1714	⑧	R2	1	150	300	600	1000	
1149	1714	⑧	R2	2	150	300	600	1000	



3



4

1150	1714	⑧	R2	3	150	300	600	1000	GM103/2154, XF 2100 DM, GM106/4261, XF- 1600 DM.
1151	1714	⑧	R2	4	150	300	600	1000	

НОВОДЕЛ  
NOVODEL



5



1152	1714	⑧	R2	5	150	300	600	1000	GH/112, VC 420 DM, GM99/4753, VF 1250 DM.
11153	1714	①	R2		400	700	GM103/2155, XF 1600 DM, RC/137, AU \$ 862.		
11154	1714	①	R2		500	800	NYS6/560, AU \$ 400.		

#	год date	мд mint	мм mms.	гурт edge	редк. rare	вариант variant	стоимость cost				примечания notes
							уд. Very Good	хор. Fine	оч. хор. Very Fine	отл. Ex. Fine	

## АЛТЫН

ALTYN

1704

77 Пробы (0.802) Вес (г) 0.8 Чист. серебра (г) 0.64 Диам. (мм) 13-14 Гурт 0 гладкий



1155	СДѢА	БК		0	Un	1	X	X	X	X	
------	------	----	--	---	----	---	---	---	---	---	--



1156	СЯѢА	БК		0	R	2	10	20	40	100	
------	------	----	--	---	---	---	----	----	----	-----	--

1157	СЯѢА	БК		0	R	3	10	20	40	100	
------	------	----	--	---	---	---	----	----	----	-----	--



ТОЧКА ПОСЛЕ ГОДА  
DOT AFTER DATE.

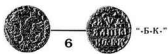

1158	СЯѢА	БК		0		4	10	20	40	100	
------	------	----	--	---	--	---	----	----	----	-----	--

1159	СЯѢА	БК		0		5	10	20	40	100	
------	------	----	--	---	--	---	----	----	----	-----	--

1160	СЯѢА	БК		0		6	10	20	40	100	AP/101. XF \$ 110.
------	------	----	--	---	--	---	----	----	----	-----	--------------------

1161	СЯѢА	БК		0		7	10	20	40	100	
------	------	----	--	---	--	---	----	----	----	-----	--

1162	СЯѢА	БК		0	RI	8	25	50	100	250	
------	------	----	--	---	----	---	----	----	-----	-----	--

НОВОДЕЛ  
NOVODEL

Диам. (мм) 16-17  
Diam. (mm)



ШТЕМП. АИЦ. СТ. НОВОДЕЛА. 10-ДЕНЕГ 1701 г.  
DIE OF OBV. OF THE NOVODEL. 10. DENIG 1701

Н1163	СЯѢА	БК		0	R2	9		200	300	СМБ/382. XF \$ 200.
-------	------	----	--	---	----	---	--	-----	-----	---------------------

Н1164	СЯѢА	БК		0	R2	10		X	X	
-------	------	----	--	---	----	----	--	---	---	--

Н1165	СЯѢА	БК		0	R3	10-Æ		X	X	
-------	------	----	--	---	----	------	--	---	---	--

1711



1166	1711	БК	DL	0	R2	1	100	200	400	700	Mm18/25. VF \$ 450.
------	------	----	----	---	----	---	-----	-----	-----	-----	---------------------

1167	1711	БК	DL	0	R1	2	50	100	200	350	GH/101. VF 360 DM. DM6/665. VF. \$ 200.
------	------	----	----	---	----	---	----	-----	-----	-----	-----------------------------------------

1168	1711	БК	DL	0	R1	3	50	100	200	350	Elm.17/569. VF \$ 105. DM6/666. XF \$ 465.
------	------	----	----	---	----	---	----	-----	-----	-----	--------------------------------------------



"АЛПЫ/НИКЪ"

1169	1711	БК	DL	0	R1	4	50	100	200	350	
------	------	----	----	---	----	---	----	-----	-----	-----	--

1170	1711	БК	DL	0	R1	5	50	100	200	350	
------	------	----	----	---	----	---	----	-----	-----	-----	--

1171	1711			0	R3	6	X	X	X	X	
------	------	--	--	---	----	---	---	---	---	---	--

#	год date	гурт edge	реда. rare	вариант variant	стоимость cost				примечания notes
					Уд. Very Good	хор. Fine	оч.хор. Very Fine	оц. Ex. Fine	

1712

"АЛТЫ/НЪНИКЪ"



1172	1712	⊙	R3	1	X	X	X	X	HD/333.
------	------	---	----	---	---	---	---	---	---------

"АЛПЫ/НЪНИКЪ"



1173	1712	⊙	R2	2	100	200	400	750	
------	------	---	----	---	-----	-----	-----	-----	--

1174	1712	⊙	R2	3	100	200	400	750	
------	------	---	----	---	-----	-----	-----	-----	--

"АЛПЫ/НЪЯКЪ"



1175	1712	⊙	R1	4	50	100	200	350	
------	------	---	----	---	----	-----	-----	-----	--

1176	1712	⊙	R1	5	50	100	200	350	
------	------	---	----	---	----	-----	-----	-----	--

1177	1712	⊙	R1	6	50	100	200	350	
------	------	---	----	---	----	-----	-----	-----	--

1178	1712	⊙	R1	7	50	100	200	350	
------	------	---	----	---	----	-----	-----	-----	--

1179	1712	⊙	R1	8	50	100	200	350	
------	------	---	----	---	----	-----	-----	-----	--

"АЛПЫ/НИКЪ"

 ХВОСТ ОРАА УЗКИЙ  
 EAGLE'S TAIL NARROW



1180	1712	⊙	R	9	25	50	100	200	
------	------	---	---	---	----	----	-----	-----	--

1181	1712	⊙	R	10	25	50	100	200	
------	------	---	---	----	----	----	-----	-----	--

1182	1712	⊙	R	11	25	50	100	200	
------	------	---	---	----	----	----	-----	-----	--

1183	1712	⊙	R	12	25	50	100	200	
------	------	---	---	----	----	----	-----	-----	--

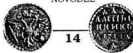
1184	1712	⊙	R	13	25	50	100	200	
------	------	---	---	----	----	----	-----	-----	--

 НОВОДЕЛ  
 NOVODEL

#	год date	тип edge	редк. rare	вариант variant	стоимость cost				примечания notes
					уд. Very Good	хор. Fine	оч.хор. Very Fine	от. Ex. Fine	

### АЛТЫН ALTYN 1712



ХВОСТ ОРАА ШИРОКИЙ  
EAGLE'S TAIL BROAD



1186	1712	⊙	R	15	25	50	100	200	
1187	1712	⊙	R	16	25	50	100	200	
1188	1712	⊙	R	17	25	50	100	200	
1189	1712	⊙	R	18	25	50	100	200	
1190	1712	⊙	R	19	25	50	100	200	

### "АЛШЫ/НИКЪ"

СКИПЕТР ВОЗЛЕ КРЫЛА ОРАА  
SCEPTRE OFF EAGLE'S WING



ХВОСТ ОРАА УЗКИЙ  
EAGLE'S TAIL NARROW

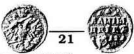

ХВОСТ ОРАА ШИРОКИЙ  
EAGLE'S TAIL BROAD

1191	1712	⊙	R	20	35	70	150	300	
1192	1712	⊙	R	21	35	70	150	300	

СКИПЕТР НА КРЫЛЕ ОРАА  
SCEPTRE ON EAGLE'S WING

ХВОСТ ОРАА УЗКИЙ  
EAGLE'S TAIL NARROW



1193	1712	⊙	R	22	25	50	100	200	
1194	1712	⊙	R	23	25	50	100	200	
1195	1712	⊙	R	24	25	50	100	200	
1196	1712	⊙	R	25	25	50	100	200	
1197	1712	⊙	R	26	25	50	100	200	
1198	1712	⊙	R	27	25	50	100	200	
1199	1712	⊙	R	28	25	50	100	200	

ХВОСТ ОРАА ШИРОКИЙ  
EAGLE'S TAIL WIDE



1200	1712	⊙	RI	29	35	70	150	300	
------	------	---	----	----	----	----	-----	-----	--

#	год date	гурт edge	редк. rare	вариант variant	стоимость cost				примечания notes
					уд. Very Good	хор. Fine	оч.хор. Very Fine	от. Ex. Fine	

**1713** 38 Пробы (0.396) Вес (г) 1,7 Чист. серебра (г) 0,68 Диам. (мм) 16 Гурт Edge ① ..... ② гладкий smooth

## "АЛПЫНЪ"

БОЛЬШОЙ ОРЕЛ  
LARGE EAGLE

1201	<b>1713</b>	①	<b>R3</b>	1	X	X	X	X	
1202	<b>1713</b>	①	<b>R3</b>	2	X	X	X	X	

## "АЛЬ/ТЫНЬ"



1203	<b>1713</b>	①	<b>R1</b>	3	60	120	250	600	GM99/4747. VF 500DM.
1204	<b>1713</b>	①	<b>R1</b>	4	60	120	250	600	HD/355.

НОВОДЕЛ  
NOVODEL

1205	<b>1713</b>	②	<b>R2</b>		500	750			
1206	<b>1713</b>	①	<b>R2</b>		500	750			NYS6/563. AU \$ 1000.

## 1714



1207	<b>1714</b>	①	<b>R1</b>	1	70	150	300	700	
1208	<b>1714</b>	①	<b>R1</b>	2	70	150	300	700	Elm.1/33. F \$ 290. GH/111. F+ 400 DM.



1209	<b>1714</b>	①	<b>R1</b>	3	70	150	300	700	Bald.9/461. VF \$ 270.
1210	<b>1714</b>	①	<b>R1</b>	4	70	150	300	700	
1211	<b>1714</b>	①	<b>R2</b>	5	150	300	500	1000	



1212	<b>1714</b>	①	<b>R1</b>	6	70	150	300	700	GM12/1615. XF. 525 DM.
1213	<b>1714</b>	①	<b>R1</b>	7	70	150	300	700	MuM22/24. XF. \$ 480. (с дыркой).

#	год date	мм. mms.	гурт edge	редк. rare	вариант variant	стоимость cost				примечания notes
						уд. Very Good	хор. Fine	оч.хор. Very Fine	отл. Ex. Fine	

**АЛТЫН**  
**ALTYN**  
**1718**
**ВСАДНИК БЕЗ ПЛАЩА**  
**HORSEMAN LACKS MANTLE**

1214	«АУНН	Т	⊙	R2	1	50	100	200	400	
1215	«АУНН		⊙	R2	2	50	100	200	400	NYS6/564. XF \$ 260.

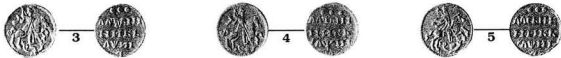
**ВСАДНИК В ПЛАЩЕ**  
**HORSEMAN WITH MANTLE**

1216	«АУНН	Т	⊙		3	20	50	100	200	
1217	«АУНН	Т	⊙		4	20	50	100	200	
1218	«АУНН	Т	⊙		5	20	50	100	200	



1219	«АУНН	Т	⊙		6	20	50	100	200	
1220	«АУНН		⊙		7	20	50	100	200	
1221	«АУНН	Т	⊙		8	20	50	100	200	
1222	«АУНН	Т	⊙		9	20	50	100	200	AP/103. XF. \$ 200.



1223	«АУНН	Т	⊙		10	20	50	100	200	
1224	«АУНН	Т	⊙		11	20	50	100	200	
1225	«АУНН	Т	⊙		12	20	50	100	200	
1226	«АУНН	Т	⊙		13	20	50	100	200	Bald. 9/463. XF \$ 160.



1227	«АУНН	Т	⊙		14	20	50	100	200	
1228	«АУНН	Т	⊙		15	20	50	100	200	
1229	«АУНН		⊙		16	20	50	100	200	



1230	«АУНН	Т	⊙		17	20	50	100	200	
1231	«АУНН		⊙		18	20	50	100	200	
1232	«АУНН		⊙		19	20	50	100	200	
1233	«АУНН		⊙		20	20	50	100	200	

#	год date	мм. гурт mms. edge	редк. rare	вариант variant	стоимость cost				примечания notes
					Уд. Very Good	хор. Fine	оч.хор. Very Fine	отл. Ex. Fine	



1234	1721	21	20	50	100	200		
1235	1722	22	20	50	100	200		
1236	1723	23	20	50	100	200		
1237	1724	24	20	50	100	200		



1238	1725	25	20	50	100	200		
1239	1726	26	20	50	100	200		
1240	1727	27	20	50	100	200		



1241	1728	28	20	50	100	200		
1242	1729	29	20	50	100	200		
1243	1730	30	20	50	100	200		

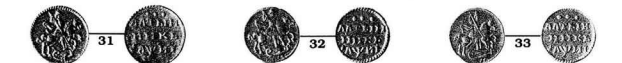

1244	1731	31	20	50	100	200		
1245	1732	32	20	50	100	200		
1246	1733	33	20	50	100	200		



1247	1734	34	20	50	100	200		
1248	1735	35	20	50	100	200		
1249	1736	36	20	50	100	200		



1250	1737	37	20	50	100	200		
------	------	----	----	----	-----	-----	--	--

НОВОДЕЛЫ  
NOVODELS

200	300	500	1000	1500	2000	3000	4000	5000
-----	-----	-----	------	------	------	------	------	------

#	год date	гурт edge	редак. rate	вариант variant	стоимость cost				примечания notes
					уд. Very Good	хор. Fine	оч.хор. Very Fine	отл. Ex. Fine	

## КОПЕЙКА

КОРЕСЬК

38 Пробы (0.396) Вес (г) 0.6 Чист. серебра (г) 0.24 Диам. (мм) 13 Гурт Edge ① гладкий smooth

1713

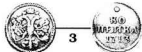

1253	1713	①	R3	1	120	250	500	1000	
1254	1713	①	R3	2	120	250	500	1000	DM5/111. F \$ 350.

НОВОДЕЛЫ  
NOVODELS

H1255	1713	◇	R2	3		350	500	Elm31/428. VF \$ 800. AD2/149. XF+ \$ 5200.
H1256	1713	◇	R2	4		350	500	
H1257	1713	◇	R2	5		350	500	GH/107. XF 500 DM. GM109/4077. AU 550 DM. AP/105. XF \$ 170.
H1258	1713	◇	R3	5-Æ		X	X	

1714



6 ПЕРЬЕ В КРЫЛЕ ОРАА  
6 FEATHERS IN EAGLE'S WING



1259	1714	①	R2	1	120	250	500	1000	
1260	1714	①	R2	2	120	250	500	1000	
1261	1714	①	R2	3	120	250	500	1000	
1262	1714	①	R2	4	120	250	500	1000	
1263	1714	①	R2	5	120	250	500	1000	
1264	1714	①	R2	6	120	250	500	1000	



9 ПЕРЬЕ В КРЫЛЕ ОРАА  
9 FEATHERS IN EAGLE'S WING

НОВОДЕЛ  
NOVODEL

БОЛЬШАЯ КОРОНА  
LARGE CROWN



1265	1714	①	R2	7	120	250	500	1000	
1266	1714	①	R2	8	120	250	500	1000	
1267	1714	①	R2	9	120	250	500	1000	
1268	1714	①	R2	10	120	250	500	1000	
1269	1714	①	R3	11	X	X	X	X	NYS6/566. VF \$ 3250.
H1270	1714	◇	R2	12		350	500	GM99/4754. AU 600 DM.	
H1271	1714	◇	R2	12	PIED-FORT	X	X	Ихсан, Н. № 215 (ОН ГЭ. № 14408)	
H1272	1714	◇	R3	12-Æ		X	X		

#	год date	мцм. гурт mms. edge	редк. rare	вариант variant	стоимость cost				примечания notes
					уд. Very Good	хор. Fine	оч. хор. Very Fine	отл. Ex. Fine	

1718

С ИНИЦИАЛОМ МИНЦМЕЙСТЕРА "L" НА ОБ. СТ.  
MINTMASTERS LETTER "L" AT THE REVERSE

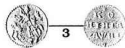
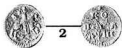

1273	1718	1	R	1	20	50	120	250	
1274	1718	2	R	2	20	50	120	250	
1275	1718	3	R	3	20	50	120	250	

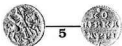
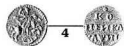

1276	1718	4	R	4	20	50	120	250	
1277	1718	5	R	5	20	50	120	250	
1278	1718	6	R	6	20	50	120	250	

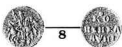
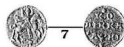

1279	1718	7	R	7	20	50	120	250	
1280	1718	8	R	8	20	50	120	250	
1281	1718	9	R	9	20	50	120	250	

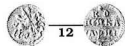
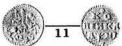
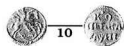

1282	1718	10	R	10	20	50	120	250	
1283	1718	11	R	11	20	50	120	250	
1284	1718	12	R	12	20	50	120	250	

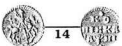

1285	1718	13	R	13	20	50	120	250	
1286	1718	14	R	14	20	50	120	250	
1287	1718	15	R	15	20	50	120	250	

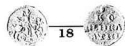
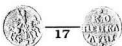

1288	1718	16	R	16	20	50	120	250	
1289	1718	17	R	17	20	50	120	250	
1290	1718	18	R	18	20	50	120	250	

AP2/150. XF \$ 360.

#	год date	мчм. mms.	гурт edge	редк. rare	вариант variant	стоимость cost				примечания notes
						уд.	хор.	оч.хор.	отл.	
						Very Good	Fine	Very Fine	Ex. Fine	

## КОПЕЙКА

КОРЕСЬК

1718



19



20



21

1291	АУШН	Г	⊙	R	19	20	50	120	250	NYS6/568. XF \$ 200.
------	------	---	---	---	----	----	----	-----	-----	----------------------

1292	АУШН	Г	⊙	R	20	20	50	120	250	
------	------	---	---	---	----	----	----	-----	-----	--

1293	АУШН	Г	⊙	R	21	20	50	120	250	
------	------	---	---	---	----	----	----	-----	-----	--



22

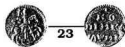

23

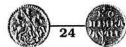

24

1294	АУШН	Г	⊙	R	22	20	50	120	250	
------	------	---	---	---	----	----	----	-----	-----	--

1295	АУШН	Г	⊙	R	23	20	50	120	250	
------	------	---	---	---	----	----	----	-----	-----	--

1296	АУШН	Г	⊙	R	24	20	50	120	250	
------	------	---	---	---	----	----	----	-----	-----	--

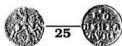

25



26

1297	АУШН	Г	⊙	R	25	20	50	120	250	
------	------	---	---	---	----	----	----	-----	-----	--

1298	АУШН	Г	⊙	R	26	20	50	120	250	
------	------	---	---	---	----	----	----	-----	-----	--

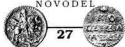
НОВОДЕЛ  
NOVODEL

27

H1299	АУШН	Г	◇	R2	27	200	300	Примеч. Н. №22 (обл. ГС. №1415). AP 200. XF \$ 200.		
-------	------	---	---	----	----	-----	-----	-----------------------------------------------------	--	--

БЕЗ ИНИЦИАЛА МИНЦМЕЙСТЕРА "L" НА ОБ. СЛ.  
NO MINTMASTER'S LETTER "L" AT THE REVERSE

28

1300	АУШН	⊙	R1	28	30	70	150	300	
------	------	---	----	----	----	----	-----	-----	--

НОВОДЕЛ  
NOVODEL

29

H1301	АУШН	◇	R2	29	200	300	GN 97/475. XF \$ 200 DN.		
-------	------	---	----	----	-----	-----	--------------------------	--	--

#	год date	мл. mint	гурт edge	редк. rare	вариант variant	стоимость cost				примечания notes
						уд. Very Good	хор. Fine	оч. хор. Very Fine	отл. Ex. Fine	

ОБЩИЙ ОБЪЕМ ЧЕКАНКИ СЕРЕБРЯНЫХ МОНЕТ НА С.-ПЕТЕРБУРГСКОМ МОНЕТНОМ ДВОРЕ (В РУБЛЯХ)  
TOTAL SILVER MINTAGE FIGURES IN THE ST.PETERSBURG MINT (IN ROUBLES)

ГОД YEAR	1724	1725
РУБЛЬ ROUBLE	35 204	400 542,50*
ПОЛТИНА POLTINA	—	

\* Рубль 1725 г. чеканился как с портретом Петра I, так и с портретом Екатерины I.  
\* Roubles 1725 coupled with Peter I and with Catherine I.

**РУБЛЬ**  
ROUBLE

70 **Пробы** (0.728) **Вес (г)** 28.44 **Чист. серебра (г)** 20.73 **Диам. (мм)** ~ 43-44 **Гурт** ①

1723

**Диам. (мм)** ~ 39  
Diam. (mm)

НОВОДЕЛ  
NOVODEL



ШТЕМПЕЛЬ ОБ. СТ. НОВОДЕЛЬНОГО РУБЛЯ КРАСНОГО МОНЕТНОГО ДВОРА  
DIE REVERSE NOVODEL'S ROUBLE OF THE RED MINT

1723 СПБ ① R3

5000 7000

1723 СПБ ⑥ R3

5000 7000 10/17 XF \$ 960 KH \$ 501 XF \$ 750

ПОРТРЕТ С НАПЛЕЧНИКАМИ НА РУКАВЕ, БЕЗ ПРЯЖКИ НА ПЛАЩЕ  
PORTRAIT WITH SLEEVE-STRAPS, NO BUCKLE ON MANTLE

ОБОЗНАЧЕНИЕ МОНЕТНОГО ДВОРА "СПБ"  
MINT MARK — "СПБ"

1724



1

НАД ГОЛОВИЮ ЗВЕЗДА  
STAR ABOVE HEAD



A

ЗВЕЗДА СВ. АНДРЕЯ БЕЗ ЛУЧЕЙ  
NO ST. ANDREW STAR'S RAY

1304 1724 СПБ ① RI 1.A 500 1000 2000 3500 GH/228, VF 1600 DM.



B



2



B

1305 1724 СПБ ① RI 2.B 350 700 1500 2300 Super 12.99/1117. VF. \$ 748.

1306 1724 СПБ ① RI 2.B 350 700 1500 2300 CM/99/4833. VF 1900 DM. RH/5118. VF \$ 862. CM123/4154. VF. € 1400.

#	год date	мл. mint	гурт edge	редак. rate	вариант variant	стоимость cost				примечания notes
						уд. Very Good	хор. Fine	оч.хор. Very Fine	отл. Ex. Fine	

**РУБЛЬ**  
**ROUBLE**

1724

**ОБОЗНАЧЕНИЕ МОНЕТНОГО ДВОРА "СПВ"**  
**MINT MARK — "СПВ"**

 НАД ГОЛОВОЙ ТОЧКА  
 DOT ABOVE HEAD

3



Г

1307 1724 СПВ ① R3 3.Г X X X X НК/278. VF 345 MR. HD/616. VF \$ 120 RM.

**ПОРТРЕТ В ЛАТАХ. С ПРЯЖКОЙ НА ПЛАЩЕ**  
**CUIRASS PORTRAIT. BUCKLE ON MANTLE**

По сведениям В.В.Узденикова, этот рубль отчеканен на Временном "Коллежском" монетном дворе в С.-Петербурге тиражом в 264 экз.

 НАД ГОЛОВОЙ ЗВЕЗДА  
 STAR ABOVE HEAD  
 "ПЕТРЪ. А. ..."

4

**"СПВ" В ОБРЕЗЕ РУКАВА**  
**"СПВ" ON SLEEVE**

Д

Uzdenikov V.V. tells us that this Ruble is coined in the Provisional "College" Mint in St.Petersburg. The quantity issued was 264 samples.

1308 1724 СПВ ① R4 4.Д X X X X Ука. 0620.



Е

 КОРОНЫ БОЛЬШЕ  
 LARGE CROWNS

Ж



5

 НАД ГОЛОВОЙ ЗВЕЗДА  
 STAR ABOVE HEAD

 КОРОНЫ МЕНЬШЕ  
 SMALL CROWNS

И



З

1309	1724	СПВ	①	RI	5.Е	300	600	1200	2000	GM74/1880. VF 575 DM. RH/5116. VF \$ 552 NYS6/543 XF \$ 2600 (-).
1310	1724	СПВ	①	RI	5.Ж	500	1000	2000	3000	ОН ГЭ, № 4691.
1311	1724	СПВ	①	RI	5.З	500	1000	2000	3000	ОН ГЭ, № 4692.
1312	1724	СПВ	①	RI	5.И	500	1000	2000	3000	HK/271. VF 31 MR. AP/74. VF \$ 1470.

#	год date	мд. mint	гурт edge	редк. rare	вариант variant	стоимость cost				примечания notes
						уб. Very Good	хор. Fine	оч.хор. Very Fine	отл. Ex. Fine	



6



К

НАД ГОЛОВОЙ КРЕСТ  
CROSS ABOVE HEAD

1313	1724	СПБ	①	R3	6.E	X	X	X	X	ОН ГЭ, № 4693.
------	------	-----	---	----	-----	---	---	---	---	----------------

! Эта монета приведена на обложке книги М.Е. Диакон "Russian Coins of Peter the Great", Part 2, — М., 2000. Абсолютно очевидно, что это современная фальсификация. На лиц. ст. монеты (см. ниже тип 7.Е) для того, чтобы выдать ее за более редкую, буквы "СПБ" срезааны под портретом и выгравированы в рукаве.



6.1



Е

НАД ГОЛОВОЙ КРЕСТ  
CROSS ABOVE HEAD

! This coin in the cover of the book by M.E. Diakov "Russian Coins of Peter the Great", Part 2, — М., 2000. Apparently this is contemporary falsification. In obverse (Type 7.E) letters "СПБ" were cut under portrait and engrave in sleeve.

Ф1314	1724	СПБ	①		6.1.К	—	—	—	—	Диакон, № 7.
-------	------	-----	---	--	-------	---	---	---	---	--------------

"СПБ" ПОД ПОРТРЕТОМ  
"СПБ" BELOW PORTRAIT

7

НАД ГОЛОВОЙ КРЕСТ  
CROSS ABOVE HEAD

© фото МаМ



Е

© фото Ю-М



8

НАД ГОЛОВОЙ МАЛЕНЬКИЙ КРЕСТ  
SMALL CROSS ABOVE HEAD

1315	1724	СПБ	①	R	7.E	120	250	600	1200	GH/227. VF 1000 DM. RH/5115. VF \$ 506. AP/73. VF - \$ 1000.
------	------	-----	---	---	-----	-----	-----	-----	------	--------------------------------------------------------------

1316	1724	СПБ	①	R	8.E	120	250	600	1200	GM99/4832. VF 900 DM. RH/514. VF \$ 506.
------	------	-----	---	---	-----	-----	-----	-----	------	------------------------------------------



Е



9

НАД ГОЛОВОЙ МАЛЕНЬКАЯ ЗВЕЗДА  
SMALL STAR ABOVE HEAD

© фото Ю-М



Л

1317	1724	СПБ	①	R	9.E	120	250	600	1200	GH/226. VF+1300 DM. RH/5112. XF - \$ 644.
------	------	-----	---	---	-----	-----	-----	-----	------	-------------------------------------------

1318	1724	СПБ	①	R2	9.Л	X	X	X	X	ОН ГЭ, № 4696.
------	------	-----	---	----	-----	---	---	---	---	----------------

#	год date	мн. mint	гурт edge	редк. rare	вариант variant	стоимость cost				примечания notes
						уд. Very Good	хор. Fine	оч. хор. Very Fine	отл. Ex. Fine	

**РУБЛЬ**  
**ROUBLE**  
**1724**



10



3

НАД ГОЛОВОЙ БОЛЬШАЯ ЗВЕЗДА  
LARGE STAR ABOVE HEAD

1319	1724	СПБ	①	R	10.3	120	250	600	1200	GH/225. VF 1300 DM. GM 116/3962. VF € 500. GM123/4156. VF- € 400.
------	------	-----	---	---	------	-----	-----	-----	------	-------------------------------------------------------------------



11

НАД ГОЛОВОЙ ТРИАНТНИК  
CLOVER LEAF ABOVE HEAD



E



12

НАД ГОЛОВОЙ ТОЧКА  
DOT ABOVE HEAD

1320	1724	СПБ	①	RI	11.E	250	500	1000	1800	M&M 7/50. VF- \$ 705. GM116/3963. VF € 625.
------	------	-----	---	----	------	-----	-----	------	------	---------------------------------------------

1321	1724	СПБ	①	R	12.E	120	250	600	1200	RH/5117. VF- \$ 529. GM123/4157. VF € 400. NYS6/344. VF- \$ 525.
------	------	-----	---	---	------	-----	-----	-----	------	------------------------------------------------------------------



Г



13

НАД ГОЛОВОЙ ТОЧКА  
DOT ABOVE HEAD



3

© фото Ю.М.

1322	1724	СПБ	①	R	13.Г	100	200	500	1000	RH/5120. VF \$ 402. Baron 2/955. VF 2100 CHF. GM123/4158. VF € 625.
------	------	-----	---	---	------	-----	-----	-----	------	---------------------------------------------------------------------

1323	1724	СПБ	①	R	13.3	100	200	500	1000	HK/274. VF 8 MR.
------	------	-----	---	---	------	-----	-----	-----	------	------------------

НОВОДЕЛЫ  
NOVODELS

Новодел, изображение которого дано в издании "Сводного каталога монет..." К. 2000 г. под # Н 668, следует признавать антикварной подделкой.

К этой ошибке привели несколько публикаций данной монеты в ряде каталогов крупных нумизматических фирм.



14

© фото Ю.М.



We consider the Novodel that is shown in "Combined Catalogue of Coins..." — К. 2000 (# Н 668) to be an antiquarian falsification.

Several notices of this coin in catalogues of numismatic majors.

H1324	1724	СПБ	①	R3	14			X	X	
-------	------	-----	---	----	----	--	--	---	---	--

H1325	1724	СПБ	①	R3	14			X	X	ОН. 1715. К. Де 1433. Монеты рубль Екатерина I. В. 26. 86.
-------	------	-----	---	----	----	--	--	---	---	------------------------------------------------------------

H1326	1724	СПБ	①	R4	14-Æ			X	X	Уа., 4015
-------	------	-----	---	----	------	--	--	---	---	-----------

#	год date	мд. mint	гурт edge	редк. rare	вариант variant	стоимость cost				примечания notes
						уд. Very Good	хор. Fine	оч. хор. Very Fine	отл. Ex. Fine	

**ПОРТРЕТ С НАПЛЕЧНИКАМИ НА РУКАВЕ, БЕЗ ПРЯЖКИ НА ПЛАЩЕ**

PORTRAIT WITH SLEEVE-STRAPS, NO BUCKLE ON MANTLE

ОБОЗНАЧЕНИЕ МОНЕТНОГО ДВОРА "СПБ"

MINT MARK — "СПБ"



1

© фото МуМ



ЗВЕЗДА СВ. АНДРЕЯ БЕЗ ЛУЧЕЙ  
NO ST. ANDREW STARS RAY

А

1327	1725	СПБ	①	RI	1.A	350	700	1500	2300	WF/104. VF - \$ 830. GM110/1302. VF 3400 DM. AP/78. VF - \$ 2650.
------	------	-----	---	----	-----	-----	-----	------	------	-------------------------------------------------------------------



Б



© фото Ю-М

2



В

1328	1725	СПБ	①	RI	2.Б	350	700	1500	2300	RH/5123. XF \$ 1955. GM99/4854. XF-4800 DM. Голос22/23. VF \$ 3500(€.)
------	------	-----	---	----	-----	-----	-----	------	------	------------------------------------------------------------------------

1329	1725	СПБ	①	R2	2.Б	500	1000	2000	3000	CM118/3162. VF 750 DM. МуМ6/27. VF - \$ 800.
------	------	-----	---	----	-----	-----	------	------	------	----------------------------------------------

ОБОЗНАЧЕНИЕ МОНЕТНОГО ДВОРА "СПБ"

MINT MARK — "СПБ"



3

© фото Ю-М



Г

1330	1725	СПБ	①	R3	3.Г	X	X	X	X	HK/315. VF 165 MR. HD/641. VF 71 RM. AP2/128. VF \$ 15 000.
------	------	-----	---	----	-----	---	---	---	---	-------------------------------------------------------------

**ПОРТРЕТ В ЛАТАХ. С ПРЯЖКОЙ НА ПЛАЩЕ**

CUIRASS PORTRAIT. BUCKLE ON MANTLE

БЕЗ ОБОЗНАЧЕНИЯ МОНЕТНОГО ДВОРА

NO MINT MARK



4

© фото Ю-М



Д

1331	1725		⑥	R3	4.Д	X	X	X	X	OH ГЗ, № 4854.
------	------	--	---	----	-----	---	---	---	---	----------------

#	год date	мд. mint	гурт edge	редк. rare	вариант variant	стоимость cost				примечания notes
						уд. Very Good	хор. Fine	оч.хор. Very Fine	отл. Ex. Fine	

**РУБЛЬ**  
**ROUBLE**  
**1725**

"СПБ" В ОБРЕЗЕ РУКАВА  
"СПБ" ON SLEEVE



5

© фото "Галос"



E

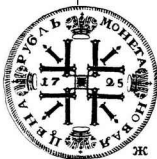

Ж



3

1332	1725	СПБ	①	R1	5.E	350	700	1500	3000	RH/5130. VF \$ 633. GM123/4171. VF. € 900. Гелас21/40. VF \$ 2000 (-).
1333	1725	СПБ	①	R1	5.Ж	350	700	1500	3000	RC/75. VF \$ 632. Гелас20/13. VF. \$ 850 (-).
1334	1725	СПБ	①	R2	5.3	500	1000	2500	4500	

"СПБ" ПОД ПОРТРЕТОМ  
"СПБ" BELOW PORTRAIT



И

© фото Ю.М



6

НАД ГОЛОВОЙ БОЛЬШОЙ КРЕСТ  
LARGE CROSS ABOVE HEAD



К

ЗВЕЗДА СВ.АНДРЕЯ БЕЗ ЛУЧЕЙ  
ST. ANDREW STAR WITHOUT RAYS

1335	1725	СПБ	①	R2	6.И	500	1000	2500	4500	ОН ГЭ, № 4841.
1336	1725	СПБ	①	R2	6.К	300	600	1500	3000	RH/5131 VF \$ 1035. GM123/4178. VF € 3200. AP2/127. VF \$ 4800.



E



7

ГОЛОВА БОЛЬШЕ  
LARGE HEAD

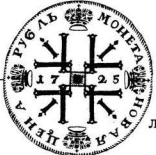

Л

1337	1725	СПБ	①	R2	7.E	X	X	X	X	ОН ГЭ, № 4822.
1338	1725	СПБ	①	R2	7.Л	500	1000	2500	5000	

№	год date	мд. mint	гурт edge	редк. rare	вариант variant	стоимость cost				примечания notes
						уд. Very Good	хор. Fine	оч. хор. Very Fine	отл. Ex. Fine	

НОВОДЕЛ  
NOVODEL



7.1

ШТЕМПЕЛЬ ОБ. СТ. НОВОДЕЛЬНУЮ РУБЛЯ 1725 г. КРАСНОГО МОН. ДВОРА (вар. 31)  
DIE OF REVERSE NOVODELS ROUBLE 1725 OF THE RED MINT (var. 31)

H1339 1725 СПБ ⬠ R3 7.1

X X

H1340 1725 СПБ ⬠ R3 7.1

X X



M

8

H

НАД ГОЛОВОЙ МАЛЫЙ КРЕСТ  
SMALL CROSS ABOVE HEAD

1341 1725 СПБ ⬠ R 8.M 150 300 700 1500 DM 7/650. VF - \$ 410. Тенс 21/41. VF - \$ 1500 (-).

1342 1725 СПБ ⬠ R 8.H 150 300 700 1500 RH/5132. VF \$ 719.



9

И

1343 1725 СПБ ⬠ RI 9.H 250 500 1200 2500 DM8/320. VF - \$ 550. Тенс 21/42. VF \$ 1100 (-).



10

O

МАЛАЯ ГОЛОВА  
SMALL HEAD

1344 1725 СПБ ⬠ R 10.O 150 300 700 1500 GM110/1310. VF 1500 DM. RH/5136. VF - \$ 374. CM123/4177. VF - € 630

#	год date	мд. mint	гурт edge	редк. rare	вариант variant	стоимость cost				примечания notes
						уд. Very Good	хор. Fine	оч. хор. Very Fine	отл. Ex. Fine	

**РУБЛЬ**  
**ROUBLE**  
**1725**



11



Д



12

БЕЗ ЛЕНТ У ВЕНКА. НАД ГОЛОВОЙ КРЕСТ  
NO HAIR RIBBONS. CROSS ABOVE HEAD

БЕЗ ЛЕНТ У ВЕНКА. НАД ГОЛОВОЙ ТОЧКА  
NO HAIR RIBBONS. DOT ABOVE HEAD

1345	1725	СПБ	①	R1	11.Д	250	500	1000	2500	HK/314. VF 12 MR. AP2/128. VF+ \$ 4000.
1346	1725	СПБ	①	R3	12.Д	X	X	X	X	ОН ГЭ, № 4853.



И



13



К

БЕЗ ЛЕНТ У ВЕНКА. НАД ГОЛОВОЙ МАЛЫЙ КРЕСТ  
NO HAIR RIBBONS. SMALL CROSS ABOVE HEAD

1347	1725	СПБ	①	R1	13.И	500	1000	2000	3500	CM99/4849. VF - 1000 DM.
1348	1725	СПБ	①	R1	13.К	500	1000	2000	3500	ОН ГЭ, № 4851.

"...ВСЕРОССИИ СЪМОНЪ"



14



Е

БЕЗ ЛЕНТ У ВЕНКА. НАД ГОЛОВОЙ ТОЧКА  
NO HAIR RIBBONS. DOT ABOVE HEAD

1349	1725	СПБ	①	R2	14.Е	1000	2000	3500	5000	HK/296. VF 76 MR. HD/630. F 21 MR.
------	------	-----	---	----	------	------	------	------	------	------------------------------------



15



П

НАД ГОЛОВОЙ РОМБ  
RHOMBUS ABOVE HEAD

1350	1725	СПБ	①	R	15.П	200	400	1000	2000	HK/299. VF 16 MR.
------	------	-----	---	---	------	-----	-----	------	------	-------------------

#	год date	мд. mint	гурт edge	редк. rare	вариант variant	стоимость cost				примечания notes
						уд. Very Good	хор. Fine	оч.хор. Very Fine	отл. Ex. Fine	



P



16

НАД ГОЛОВОЙ 6-ЛУЧЕВАЯ ЗВЕЗДА  
6-POINT STAR ABOVE HEAD



C

© фото Ю.М



Ф



Y



T

1351	1725	СПБ	①	R	16.P	120	250	500	1200	
1352	1725	СПБ	①	R	16.C	120	250	500	1200	
1353	1725	СПБ	①	R	16.T	120	250	500	1200	ОН ГЭ № 4836. AP/77. VF \$ 2000.
1354	1725	СПБ	①	R	16.Y	120	250	500	1200	GH110/1309. exWF/102. VF \$ 750. Гомс21/39. VF 1200 (-)
1355	1725	СПБ	①	R	16.Ф	120	250	500	1200	ОН ГЕ. № 4837.



P

© фото Ю.М



17



Y

1356	1725	СПБ	①	R	17.P	200	400	1000	2000	ОН ГЭ. № 4833.
1357	1725	СПБ	①	R	17.Y	200	400	1000	2000	ОН ГЭ. № 4835.

НАД ГОЛОВОЙ МАЛАЯ  
6-ЛУЧЕВАЯ ЗВЕЗДА  
SMALL 6-RAYS STAR  
ABOVE HEAD  
"...ВСЕРОССИЙСКИИ"



18

© фото Ю.М



X

1358	1725	СПБ	①	RI	18.X	250	500	1200	2500	HK/305. VF 10 MR.
------	------	-----	---	----	------	-----	-----	------	------	-------------------

№	год date	мд. mint	гурт edge	редк. rare	вариант variant	СТОИМОСТЬ COST				примечания NOTES
						Уд. Very Good	хор. Fine	оч.хор. Very Fine	отл. Ex. Fine	

**РУБЛЬ**  
**ROUBLE**  
**1725**



М



19



Ц

НАД ГОЛОВОЙ 6-ЛУЧЕВАЯ ЗВЕЗДА  
6-RAYS STAR ABOVE HEAD

© фото Ю.-М

1359	1725	СПБ	①	RI	19.М	250	500	1200	2500	ОН ГЭ, № 4838.
1360	1725	СПБ	①	RI	19.Ц	250	500	1200	2500	МшМ22/43. XF \$ 4200.

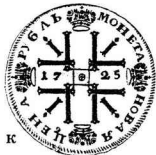

К



20

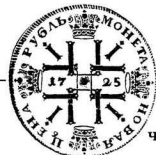

Ч

НАД ГОЛОВОЙ 5-ЛУЧЕВАЯ ЗВЕЗДА  
5-RAYS STAR ABOVE HEAD

1361	1725	СПБ	①	R	20.К	120	250	500	1200	
1362	1725	СПБ	①	R	20.Ч	120	250	500	1200	



21



У



22

НАД ГОЛОВОЙ ТРИАНТНИК  
CLOVER LEAF ABOVE HEAD

1363	1725	СПБ	①	RI	21.У	250	500	1200	2500	HK/310. VF 9 MR.
1364	1725	СПБ	①	R	22.У	200	400	1000	2000	GH/247. VF 1500 DM. RH/5129. VF \$ 660. GM110/1306. VF 1100 DM.



23

"...ВСЕРОССИЙСКИЙ."  
НАД ГОЛОВОЙ ТОЧКА  
DOT ABOVE HEAD



У

© фото Ю.-М

1365	1725	СПБ	①	R	23.У	200	400	1000	2000	GM116/3973. F € 425. GM123/4173. VF. € 750.
------	------	-----	---	---	------	-----	-----	------	------	---------------------------------------------

#	год date	мд. mint	гурт edge	редак. rare	вариант variant	стоимость cost				примечания notes
						уд. Very Good	хор. Fine	оч.хор. Very Fine	отл. Ex. Fine	



Б



24

МАЛАЯ ГОЛОВА  
SMALL HEAD

И



Ю



25

ШТЕМПЕЛЬ АИЦ. СТ. 1724 г. (вар. 13)  
DIE OF OBVERSE 1724 (var. 13)

Ш



Э



Щ

© фото Геликс

1366	1725	СПБ	①	RI	24.И	250	500	1200	2500	MuM16/5. VF - \$ 400.
1367	1725	СПБ	①	R	25.Б	120	250	600	1200	Bald.9/472. VF. \$ 450. GM99/4852. VF 1100 DM. RH/5128. VF \$ 690.
1368	1725	СПБ	①	RI	25.И	250	500	1200	2500	
1369	1725	СПБ	①	R	25.Ш	120	250	500	1200	OH ГЭ. № 4816.
1370	1725	СПБ	①	R	25.Ц	120	250	600	1200	RH/5127. XF. \$ 860. MuM22/42. XF \$ 2200. GM110/1304. VF+ 2100.
1371	1725	СПБ	①	R	25.Э	120	250	600	1200	OH ГЭ. № 4818.
1372	1725	СПБ	①	R	25.Ю	120	250	600	1200	OH ГЭ. № 4819.

НАД ГОЛОВОЙ КОРОНЫ  
МЕЖДУ ТОЧКАМИ  
CROWN BETWEEN DOTS  
ABOVE HEAD

26



М

1373	1725	СПБ	①	R	26.М	150	300	600	1500	GH/249. VF 1400 DM. RH/3134. VF \$ 546. GM110/1307. VF 1050 DM.
------	------	-----	---	---	------	-----	-----	-----	------	-----------------------------------------------------------------

#	год date	мд. mint	гурт edge	редк. rare	вариант variant	СТОИМОСТЬ COST				примечания notes
						уд. Very Good	хор. Fine	оч.хор. Very Fine	отл. Ex. Fine	

**РУБЛЬ**  
**ROUBLE**  
**1725**



E



27



3

НАД ГОЛОВОЙ БОЛЬШОЙ ТРИАНСТИК  
LARGE CLOVER LEAF ABOVE HEAD

1374	<b>1725</b>	<b>СПБ</b>	①	<b>R2</b>	27.E	X	X	X	X	Дюкон № 15.
1375	<b>1725</b>	<b>СПБ</b>	①	<b>R</b>	27.3	200	400	1000	2000	MuM20/41.VF+ \$ 1500.GM123/4174. VF € 630.Гросс 22/25.VF \$ 2000 (-).

**ПОЛТИНА**  
**POLTINA**  
**1725**



1



НАД ГОЛОВОЙ ТРИАНСТИК  
CLOVER LEAF ABOVE HEAD

1376	<b>1725</b>	<b>СПБ</b>	①	<b>R</b>	1	100	200	500	1200	WF/108.VF \$ 1500.GM99/4865. XF. 1800 DM.Гросс20/16. VF € 900 (-).
------	-------------	------------	---	----------	---	-----	-----	-----	------	--------------------------------------------------------------------



2



НАД ГОЛОВОЙ ДВЕ ЗВЕЗДЫ  
TWO STARS ABOVE HEAD

1377	<b>1725</b>	<b>СПБ</b>	①	<b>R</b>	2	100	200	500	1200	WF/107. VF \$ 750. MuM20/43. VF+ \$ 2000. GM123/4186. XF. € 2000.
------	-------------	------------	---	----------	---	-----	-----	-----	------	-------------------------------------------------------------------



2.1



НОВОДЕЛ  
NOVODEL

H1378	<b>1725</b>	<b>СПБ</b>	◇	<b>R2</b>	2.1		1200	2000	400	115. AU \$ 1265. GM99/4866. XF. 1400 DM. GdL17/1661. AU \$ 3220.
H1379	<b>1725</b>	<b>СПБ</b>	◇	<b>R2</b>	2.1		1200	2000	100	116. AU \$ 1100. GdL 17/1660. Unc. \$ 4600.

#	год date	гурт edge	редк. rare	вариант variant	стоимость cost				примечания notes
					уд. Very Good	хор. Fine	оч. хор. Very Fine	от. Ex. Fine	

ЧЕКАНКА МЕДНЫХ МОНЕТ НА НАБЕРЕЖНОМ МЕДНОМ МОНЕТНОМ ДВОРЕ (В РУБЛЯХ)  
COPPER MINTAGE FIGURES NABEREZHNY MINT (IN ROUBLES)

ГОД YEAR	1700	1701	1702	1703
ДЕНГА DENGA	80 873,27	4225,15	9035,32	6382,30
ПОЛУШКА POLUSHKA				

**ВЫПУСК 1700 г. (12 РУБЛЕЙ ИЗ ПУДА МЕДИ)**  
ISSUE 1700 (12 ROUBLES/POOD)

**ДЕНГА**  
DENGA  
**1700**

Вес (г)  
Weight (g) 6.4

Диам. (мм)  
Diam. (mm) ~ 24,0

Гурт  
Edge

⊙ гладкий  
⊙ smooth



1380	♠ДШ	⊙	R1	1.A	35	100	200	X
1381	♠ДШ	⊙	R1	1.1.A	35	100	200	X

Надпись на об. ст.:  
Reverse inscription:

**ВСЕЯ ВЕЛИКАЯ И МАЛЫЯ И БЫЛЫЯ РОССИИ** (полнотитульные)  
(full title)

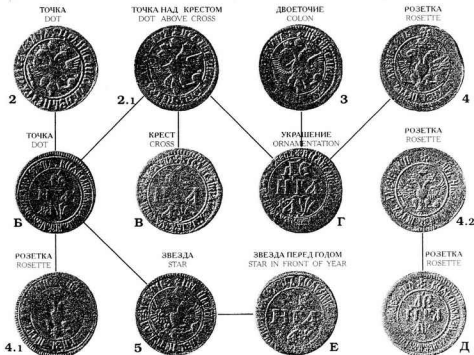

1382	♠ДШ	⊙	R1	2.Б	20	50	150	500	
1383	♠ДШ	⊙	R1	2.1.Б	10	30	100	300	
1384	♠ДШ	⊙	R2	2.1.В	35	100	300	X	
1385	♠ДШ	⊙	R1	2.1.Г	15	40	120	400	
1386	♠ДШ	⊙	R2	3.Г	50	120	350	X	HK/615. VF 22 MR.
1387	♠ДШ	⊙	R2	4.Г	35	100	300	X	
1388	♠ДШ	⊙	R2	4.1.Б	60	150	400	X	
1389	♠ДШ	⊙	R1	4.2.Д	10	30	100	300	
1390	♠ДШ	⊙	R2	5.Б	35	100	300	X	
1391	♠ДШ	⊙	R4	5.Е	X	X	X	X	

№	год date	гурт edge	редк. rare	вариант variant	СТОИМОСТЬ COST				примечания NOTES
					УЛ. Very Good	ХОР. Fine	ОЧ.ХОР. Very Fine	ОТД. Ex. Fine	

**ДЕНГА**  
**DENGA**  
**1700**

Надпись на об. ст.: **ВСЕА РВССИИ САМОДЕРЖАВНЫ ПОВЕЛИТЕЛЬ**  
Reverse inscription:



1392	⊕	R4	5.Ж	X	X	X	X
------	---	----	-----	---	---	---	---

Надпись на об. ст.: **ВСЕА РВССИИ САМОДЕРЖЕЦЪ**  
Reverse inscription:



"...ПЕПРЬ..."

1393	⊕	R	2.1.3	5	15	45	150
1394	⊕	R	4.3	3	10	30	100
1395	⊕	R2	4.И	25	70	200	X
1396	⊕	R	4.И.а	3	10	30	100
1397	⊕	R1	6.3	15	50	150	X



1398	⊕	R	6.1.К	3	10	30	100
1399	⊕	R	6.2.И.6	3	10	30	100
1400	⊕	R	6.2.К.а	3	10	30	100



1401	⊕	R1	6.3.Л	15	50	150	X
1402	⊕	R1	6.4.Л.а	15	50	150	X

#	год date	гурт edge	редк. rare	вариант variant	стоимость cost				примечания notes
					УЗ. Very Good	хор. Fine	оч. хор. Very Fine	отл. Ex. Fine	

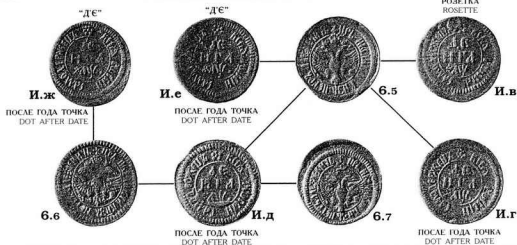

1403	$\delta\Delta\checkmark$	⊙	RI	6.5.И.в	7	20	70	200
1404	$\delta\Delta\checkmark$	⊙	R	6.5.И.г	3	10	30	100
1405	$\delta\Delta\checkmark$	⊙	R	6.5.И.д	3	10	30	100
1406	$\delta\Delta\checkmark$	⊙	R	6.5.И.е	3	10	30	100
1407	$\delta\Delta\checkmark$	⊙	R	6.6.И.д	3	10	30	100
1408	$\delta\Delta\checkmark$	⊙	R	6.6.И.ж	3	10	30	100
1409	$\delta\Delta\checkmark$	⊙	R	6.7.И.д	3	10	30	100



1410	$\delta\Delta\checkmark$	⊙	RI	6.8.И.з	7	20	70	200
1411	$\delta\Delta\checkmark$	⊙	RI	6.9.И.з	7	20	70	200
1412	$\delta\Delta\checkmark$	⊙	R	6.9.И.и	3	10	30	100



1413	$\delta\Delta\checkmark$	⊙	R	6.10.И.к	3	10	30	100
1414	$\delta\Delta\checkmark$	⊙	R	6.11.И.л	3	10	30	100



1415	$\delta\Delta\checkmark$	⊙	RI	6.12.М	15	40	150	X
------	--------------------------	---	----	--------	----	----	-----	---

#	год date	гурт edge	редк. rate	вариант variant	СТОИМОСТЬ COST				примечания NOTES
					уд. Very Good	хор. Fine	оч. хор. Very Fine	отд. Ex. Fine	

**ДЕНГА**  
**DENGA**

1700

РОЗЕТКА ИЗ ТОЧЕК  
DOTS ROSETTEТОЧКА  
DOT

"ДЕ"

И.е

ПОСЛЕ ГОДА ТОЧКА  
DOT AFTER DATEОСОВЫЙ ТИПОРАА  
SPECIAL TYPE OF EAGLE

1416	хДУ	⊙	R4	7.Н	X	X	X	X	
1417	хДѢ	⊙	R1	8.И.е	7	20	70	200	

НИЧЕГО НЕТ  
NOTHING

9

И.М

1418	хДѢ	⊙	R	9.И.М	3	10	30	100	
------	-----	---	---	-------	---	----	----	-----	--

**ПОЛУШКА**  
**POLUSHKA**

 Вес (z) 3,20    Диам. (мм) ~ 19,0    Гурт ⊙ гладкий  
 Weight (g) 3,20    Diam. (mm) ~ 19,0    Edge ⊙ smooth

1700

УКРАШЕНИЕ  
ORNAMENTATIONКРЕСТ  
CROSS

Б



3

РОЗЕТКА  
ROSETTE

4

РОЗЕТКА  
ROSETTE

Г



А



2



В



5

РОЗЕТКА  
ROSETTE

Д

БЕЗ КОРОН НА ГОЛОВАХ ОРАА  
NO CROWNS AT THE EAGLE'S HEAD

1419	хДУ	⊙	R1	1.А	25	80	250	X	
1420	хДѢ	⊙	R2	1.Б	60	170	600	X	HK/652. VF 36 MR.
1421	хДУ	⊙	R1	2.А	25	80	250	X	ММ7/3. F \$ 150.
1422	хДѢ	⊙	R1	2.Б	35	100	350	X	Вс/1001. VF \$ 330.
1423	хДѢ	⊙	R1	2.В	25	80	250	X	
1424	хДѢ	⊙	R1	3.Б	70	200	700	X	
1425	хДѢ	⊙	R2	4.Г	50	150	500	X	HK/650. F 12 MR.
1426	хДѢ	⊙	R2	5.Д	40	120	400	X	

**ПОЛПОЛУШКИ**  
**POLPOLUSHKI**

 Вес (z) 1,6    Диам. (мм) ~ 16,0    Гурт ⊙ гладкий  
 Weight (g) 1,6    Diam. (mm) ~ 16,0    Edge ⊙ smooth

1700



1427	хДѢ	⊙	R4		X	X	X	X	
------	-----	---	----	--	---	---	---	---	--

#	год date	гурт edge	рек. rate	вариант variant	СТОИМОСТЬ COST				примечания notes
					уд. Very Good	хор. Fine	оч. хор. Very Fine	от. Ex. Fine	

ВЫПУСК 1701-1703 гг (15 РУБЛЕЙ 44 КОПЕЙКИ ИЗ ПУДА МЕДИ)  
ISSUE 1701-1703 (15 ROUBLES 44 KOPECKS/POOD)

ДЕНГА  
DENGA

Вес (г) 5.33    Диаметр (мм) ~ 23,0    Гурт Ⓞ гладкий  
Weight (g) 5.33    Diam. (mm) ~ 23.0    Edge Ⓞ smooth

РОЗЕТКА МЕЖДУ ТОЧКАМИ  
ROSETTE BETWEEN THE DOTS

1701

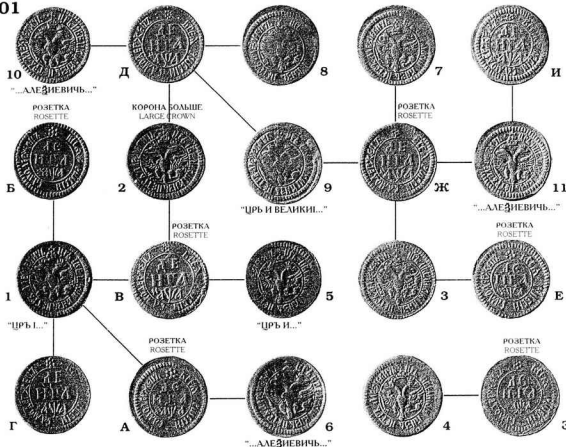

1428	∗ΔΨΔ	Ⓞ		1.А	2	7	20	70
1429	∗ΔΨΔ	Ⓞ		1.Б	2	7	20	70
1430	∗ΔΨΔ	Ⓞ		1.В	2	7	20	70
1431	∗ΔΨΔ	Ⓞ		1.Г	2	7	20	70
1432	∗ΔΨΔ	Ⓞ	R	2.В	3	10	30	100
1433	∗ΔΨΔ	Ⓞ	R	2.Д	3	10	30	100
1434	∗ΔΨΔ	Ⓞ	R	3.Е	3	10	30	100
1435	∗ΔΨΔ	Ⓞ	R	3.Ж	3	10	30	100
1436	∗ΔΨΔ	Ⓞ	R	4.3	3	10	30	100
1437	∗ΔΨΔ	Ⓞ	R	5.В	3	10	30	100
1438	∗ΔΨΔ	Ⓞ		6.А	2	7	20	70
1439	∗ΔΨΔ	Ⓞ	R	7.Ж	3	10	30	100
1440	∗ΔΨΔ	Ⓞ	R	8.Д	3	10	30	100
1441	∗ΔΨΔ	Ⓞ	R2	9.Д	20	60	200	X
1442	∗ΔΨΔ	Ⓞ	R1	9.Ж	10	30	100	300
1443	∗ΔΨΔ	Ⓞ		10.Д	2	7	20	70
1444	∗ΔΨΔ	Ⓞ	R1	11.Ж	7	20	70	200
1445	∗ΔΨΔ	Ⓞ	R3	11.И	X	X	X	X

#	год date	гурт edge	реж. rate	вариант variant	СТОИМОСТЬ COST				примечания NOTES
					Уд. Very Good	хор. Fine	от. хор. Very Fine	отл. Ex. Fine	

## ДЕНГА DENGA

### 1702

КРЕСТ ИЗ ТОЧЕК  
DOTS CROSSУКРАШЕНИЕ  
ORNAMENTATIONРОЗЕТКА  
ROSETTE

1446	хДВВ	⊙	R2	1.A	50	150	500	X
1447	хДВВ	⊙	R	2.B	5	15	50	150
1448	хДВВ	⊙	R	2.B	3	10	30	100



1449	хДВВ	⊙	R	2.1.B.a	3	10	30	100
1450	хДВВ	⊙	R	2.2.B.6	3	10	30	100

ТОЧКА И РОЗЕТКА  
DOT & ROSETTE

1451	хДВВ	⊙	R	2.3.B.в	3	10	30	100
1452	хДВВ	⊙	R	2.3.B.г	3	10	30	100
1453	хДВВ	⊙	R	2.4.Г	5	15	50	150



1454	хДВВ	⊙	R	3.A.a	3	10	30	100
1455	хДВВ	⊙	R	3.1.B.д	5	15	50	150
1456	хДВВ	⊙	RI	3.1.Г.a	7	20	70	200

УКРАШЕНИЕ  
ORNAMENTATIONТОЧКА  
DOTБОЛЬШОЙ ОРЕЛ  
EAGLE LARGE

1457	хДВВ	⊙	R	4.B.a	5	15	50	150
1458	хДВВ	⊙	RI	4.1.B.б	15	50	150	X
1459	хДВВ	⊙	R	4.1.Д	3	10	30	100

#	год date	гурт edge	реж. gare	вариант variant	стоимость cost				примечания notes
					Уд. Very Good	хор. Fine	оч.хор. Very Fine	отл. Ex. Fine	



4.2



В.е



4.3



В.ж

"...АЛЕКСИЕВИЧЬ..."

1460	сд\VB	⊙	RI	4.2.В.е	10	30	100	300
1461	сд\VB	⊙	R	4.3.В.ж	3	10	30	100



4.4



В.з

"...АЛЕКСИЕВИЧЬ..."



4.5



В.и

1462	сд\VB	⊙	R	4.4.В.з	5	15	50	150
1463	сд\VB	⊙	R	4.5.В.и	3	10	30	100

ТОЧКА И РОЗЕТКА  
DOT & ROSETTEДВОЕТОЧИЕ  
COLON

4.6



Г.а



5



Е

1464	сд\VB	⊙	RI	4.6.Г.а	7	20	70	200
1465	сд\VB	⊙	R2	5.Е	50	150	500	X

ТОЧКА И УКРАШЕНИЕ  
DOT & ORNAMENTATION

6



Ж



6.1



В.з

1466	сд\VB	⊙	RI	6.Ж	7	20	70	200
1467	сд\VB	⊙	R	6.1.В.з	3	10	30	100



Ж.а



6.2



Г



6.3

1468	сд\VB	⊙	R	6.2.Г	3	10	30	100
1469	сд\VB	⊙	RI	6.2.Ж.а	7	20	70	200
1470	сд\VB	⊙		6.3.Г	2	7	20	70

ТОЧКА И КРЕСТ ИЗ ТОЧЕК  
DOT & DOTS CROSS

7



Д.а

1471	сд\VB	⊙	RI	7.Д.а	7	20	70	100
------	-------	---	----	-------	---	----	----	-----

№	год date	гурт edge	редк. rare	вариант variant	стоимость cost				примечания notes
					Уд. Very Good	хор. Fine	оч. хор. Very Fine	ога. Ex. Fine	

## ДЕНГА DENGA 1703

КОРОНА ИЗ 3 ЗУБЦОВ  
CROWN WITH 3 SPIKE

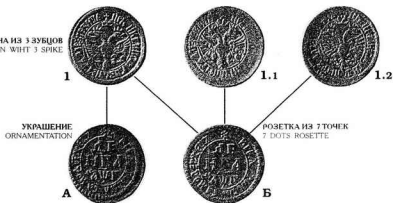

УКРАШЕНИЕ  
ORNAMENTATION

РОЗЕТКА ИЗ 7 ТОЧЕК  
7 DOTS ROSETTE

1472	рдѢГ	⊙	RI	1.A	15	50	150	500
1473	рдѢГ	⊙	R	1.Б	3	10	30	100
1474	рдѢГ	⊙		1.1.Б	2	7	20	70
1475	рдѢГ	⊙		1.2.Б	2	7	20	70

РОЗЕТКА ИЗ 6 ТОЧЕК  
6 DOTS ROSETTE



1476	рдѢГ	⊙		1.3.Б	2	7	20	70
1477	рдѢГ	⊙		1.3.Б.a	2	7	20	70
1478	рдѢГ	⊙		1.3.Б.6	2	7	20	70



1479	рдѢГ	⊙		1.4.Б.в	2	7	20	70
1480	рдѢГ	⊙		1.5.Б.r	2	7	20	70

ТОЧКА  
DOT

КРЕСТ ИЗ ТОЧЕК  
DOTS CROSS



1481	рдѢГ	⊙		2.Г	2	7	20	70
1482	рдѢГ	⊙		2.1.Б	2	7	20	70

#	год date	гурт edge	редк. rare	вариант variant	СТОИМОСТЬ cost				примечания notes
					уд. Very Good	хор. Fine	оч. хор. Very Fine	отл. Ex. Fine	

КРЕСТ ИЗ ТОЧЕК  
DOTS CROSSКОРОНА ИЗ 5 ЗУБЦОВ  
CROWN WITH 5 SPIKE

1483	рдѢГ	⊙	RI	3.Г.а	7	20	70	200
------	------	---	----	-------	---	----	----	-----

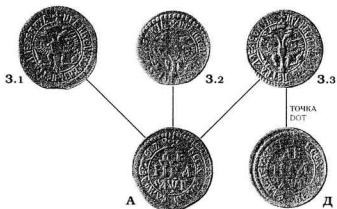

1484	рдѢГ	⊙		3.1.А	2	7	20	70
1485	рдѢГ	⊙		3.2.А	2	7	20	70
1486	рдѢГ	⊙		3.3.А	2	7	20	70
1487	рдѢГ	⊙		3.3.Д	2	7	20	70

УКРАШЕНИЕ  
ORNAMENTATIONТОЧКА  
DOT

1488	рдѢГ	⊙		3.4.А.а	2	7	20	70
1489	рдѢГ	⊙		3.5.А.а	2	7	20	70
1490	рдѢГ	⊙	R2	3.5.Д.а	20	60	200	X

РОЗЕТКА ИЗ 7 ТОЧЕК  
7 DOTS ROSETTE

1491	рдѢГ	⊙		3.6.Б.а	2	7	20	70
1492	рдѢГ	⊙		3.7.Б.а	2	7	20	70

№	год date	гурт edge	редк. rare	вариант variant	стоимость cost				примечания notes
					уд. Very Good	хор. Fine	оч. хор. Very Fine	отл. Ex. Fine	

**ДЕНГА**  
**DENGA**
**1703**

 РОЗЕТКА ИЗ 6 ТОЧЕК  
 6 DOTS ROSETTE

 РОЗЕТКА ИЗ 7 ТОЧЕК  
 7 DOTS ROSETTE

1493	с дѣлѣн	⊙	3.8.Б.б	2	7	20	70
1494	с дѣлѣн	⊙	3.8.Б.г	2	7	20	70
1495	с дѣлѣн	⊙	3.9.Б.б	2	7	20	70

 ТОЧКА  
 DOT

1496	с дѣлѣн	⊙	3.10.Б.д	2	7	20	70
1497	с дѣлѣн	⊙	3.10.Д.б	2	7	20	70

 РОЗЕТКА ИЗ 7 ТОЧЕК  
 7 DOTS ROSETTE

1498	с дѣлѣн	⊙	3.11.Б.в	2	7	20	70
------	---------	---	----------	---	---	----	----

 РОЗЕТКА ИЗ 7 ТОЧЕК  
 7 DOTS ROSETTE

1499	с дѣлѣн	⊙	3.12.Б.г	2	7	20	70
1500	с дѣлѣн	⊙	3.12.Б.д	2	7	20	70
1501	с дѣлѣн	⊙ RI	3.13.Б.д	15	50	150	X

"...КНЕЬ..."

 ТОЧКА  
 DOT

 РОЗЕТКА ИЗ 7 ТОЧЕК  
 7 DOTS ROSETTE

"... РУССКИ..."

1502	с дѣлѣн	⊙	3.14.Б.е	2	7	20	70
1503	с дѣлѣн	⊙	3.14.Д.в	2	7	20	70
1504	с дѣлѣн	⊙	3.15.Б.е	2	7	20	70

#	год date	гурт edge	редак. gate	вариант variant	СТОИМОСТЬ COST				примечания NOTES
					уд. Very Good	хор- Fine	оч.хор. Very Fine	отл. Ex. Fine	

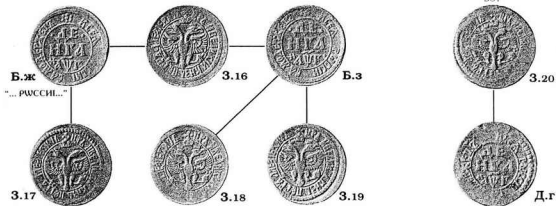

1505	хАЩГ	⊙	3.16.Б.ж	2	7	20	70
1506	хАЩГ	⊙	3.16.Б.з	2	7	20	70
1507	хАЩГ	⊙	3.17.Б.ж	2	7	20	70
1508	хАЩГ	⊙	3.18.Б.з	2	7	20	70
1509	хАЩГ	⊙	3.19.Б.з	2	7	20	70
1510	хАЩГ	⊙	3.20.Д.г	2	7	20	70



1511	хАЩГ	⊙	RI 3.21.Д.д	7	20	70	200
1512	хАЩГ	⊙	RI 3.22.Д.д	15	50	150	X
1513	хАЩГ	⊙	RI 3.22.Д.е	15	50	150	X



1514	хАЩГ	⊙	RI 3.23.Е	7	20	70	200
1515	хАЩГ	⊙	RI 4.Б.и	7	20	70	200



1516	хАЩГ	⊙	R 4.1.Д.в	3	10	30	100
1517	хАЩГ	⊙	RI 4.1.Ж	10	30	100	300
1518	хАЩГ	⊙	R 4.2.Д.в	3	10	30	100

ПРОН. №1, 1913, таб.8, рис.8. Издание №23 (3 рубля).

#	год date	гурт edge	редк. rare	вариант variant	СТОИМОСТЬ COST				примечания notes
					Уд. Very Good	хор. Fine	оч. хор. Very Fine	отл. Ex. Fine	

**ПОЛУШКА**  
**POLUSHKA**

Вес (г) 2.67    Диаметр (мм) ~ 19,0    Гурт ① гладкий  
 Weight (g) 2.67    Diam. (mm) ~ 19.0    Edge ① smooth

1701



ШТЕМПЕЛЬ АИЦ. СТ. 1700 г. (вар. 1)  
 DIE OF OBVERSE 1700 (var. 1)

1519	сдѿд	①	R2	1.A	40	120	400	X
1520	сдѿд	①	R2	2.A	35	100	350	X
1521	сдѿд	①	R3	2.B	70	200	700	X

1702



ШТЕМПЕЛЬ АИЦ. СТ. 1700 г. (вар. 1)  
 DIE OF OBVERSE 1700 (var. 1)

ШТЕМПЕЛЬ АИЦ. СТ. 1700 г. (вар. 1)  
 DIE OF OBVERSE 1700 (var. 1)

1522	сдѿв	①	R1	1.A	10	30	100	300
1523	сдѿв	①	R2	2.A	35	100	300	X

УКРАШЕНИЕ МЕЖДУ ТОЧКАМИ  
 ORNAMENTATION BETWEEN THE DOTS



КОРОНА ИЗ 3 ЗУБЦОВ  
 CROWN WITH 3 SPIKE

1524	сдѿв	①	R1	3.B	7	20	70	200
1525	сдѿв	①	R	3.B	3	10	30	100
1526	сдѿв	①	R	3.1.A.a	3	10	30	100



1527	сдѿв	①	R	3.2.A.б	3	10	30	100
1528	сдѿв	①	R	3.3.A.в	3	10	30	100

ТОЧКА  
 DOT



1529	сдѿв	①	R	3.4.B.a	3	10	30	100
1530	сдѿв	①	R1	3.4.B.б	7	20	70	200
1531	сдѿв	①	R	3.5.B.в	3	10	30	100

#	год date	гурт edge	редак. rare	вариант variant	стоимость cost				примечания notes
					уд. Very Good	хор- Fine	оч.хор. Very Fine	отл. Ex. Fine	

1702



3.6

В.г



3.7

В.д

1532	рдѢВ	⊙	R	3.6.В.г	3	10	30	100	
1533	рдѢВ	⊙	R	3.7.В.д	3	10	30	100	



3.8

В.е



3.9

В.ж

1534	рдѢВ	⊙	R	3.8.В.е	3	10	30	100	
1535	рдѢВ	⊙	R	3.9.В.ж	3	10	30	100	



3.10

В.з



3.11

Г

3.12

1536	рдѢВ	⊙	R	3.10.В.з	3	10	30	100	
1537	рдѢВ	⊙	R	3.11.Г	3	10	30	100	
1538	рдѢВ	⊙	R	3.12.Г	3	10	30	100	



3.13

Г.а



3.14

Г.б

1539	рдѢВ	⊙	R	3.13.Г.а	3	10	30	100	
1540	рдѢВ	⊙	R	3.14.Г.б	3	10	30	100	



3.15

Г.в

1541	рдѢВ	⊙	R	3.15.Г.в	3	10	30	100	
------	------	---	---	----------	---	----	----	-----	--



4

Д

1542	рдѢВ	⊙	R2	4.Д	40	120	400	X	
------	------	---	----	-----	----	-----	-----	---	--

#	год date	гурт edge	редк. rare	вариант variant	стоимость cost			
					уд. Very Good	хор. Fine	оч.хор. Very Fine	отл. Ex. Fine

примечания  
notes

## ПОЛУШКА

POLUSHKA

1702

КОРОНА ИЗ 3 ЗУБЦОВ  
CROWN WITH 3 SPIKE

ДВОЕТОЧИЕ  
COLON

ТОЧКА  
DOT



1543	хДѢВ	⊙	R1	5.А	10	30	100	300
1544	хДѢВ	⊙	R2	5.Д	25	80	250	X
1545	хДѢВ	⊙	R1	5.1.В.и	10	30	100	300

В КОНЦЕ КРУГОВОЙ НАДПИСИ ТОЧКА  
DOT AT THE END OF THE LEGEND



1546	хДѢВ	⊙	R2	6.А	20	60	150	500
1547	хДѢВ	⊙	R1	6.1.Б	7	20	70	200

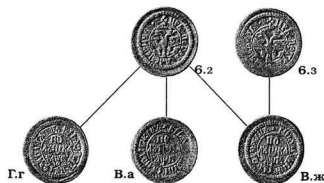

1548	хДѢВ	⊙	R	6.2.В.а	3	10	30	100
1549	хДѢВ	⊙	R	6.2.В.ж	3	10	30	100
1550	хДѢВ	⊙	R1	6.2.Г.г	7	20	70	100
1551	хДѢВ	⊙	R	6.3.В.ж	3	10	30	100



1552	хДѢВ	⊙	R	6.4.В.б	3	10	30	100
1553	хДѢВ	⊙	R	6.5.В.к	3	10	30	100



1554	хДѢВ	⊙	R	6.6.В.л	3	10	30	100
1555	хДѢВ	⊙	R	6.7.В.м	3	10	30	100

#	год date	гурт edge	редк. rare	вариант variant	СТОИМОСТЬ cost			
					уд. Very Good	хор- Fine	оч.хор- Very Fine	отл. Ex. Fine

примечания  
notes

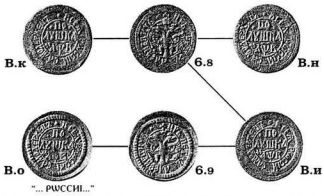

1556	сд\УВ	⊙	R	6.8.В.и	3	10	30	100
1557	сд\УВ	⊙	R	6.8.В.к	3	10	30	100
1558	сд\УВ	⊙	R	6.8.В.и	3	10	30	100
1559	сд\УВ	⊙	R	6.9.В.и	3	10	30	100
1560	сд\УВ	⊙	R	6.9.В.о	3	10	30	100



1561	сд\УВ	⊙	RI	6.10.Г.д	7	20	70	200
1562	сд\УВ	⊙	RI	6.11.Г.е	7	20	70	200



В КОНЦЕ НАДПИСИ ДВОЕТОЧЬЕ  
COLON ENDS LEGEND

1563	сд\УВ	⊙	RI	7.Б	7	20	70	200
1564	сд\УВ	⊙	R2	7.1.Б.а	20	60	150	500
1565	сд\УВ	⊙	RI	7.2.В.е	12	40	120	400



1566	сд\УВ	⊙	RI	7.3.А.а	7	20	70	200
1567	сд\УВ	⊙	RI	7.3.Б.б	7	20	70	200
1568	сд\УВ	⊙	RI	7.4.А.а	10	30	100	300



1569	сд\УВ	⊙	R2	8.Е	20	60	200	X
------	-------	---	----	-----	----	----	-----	---

#	год date	гурт edge	редк. rare	вариант variant	СТОИМОСТЬ COST				примечания NOTES
					Уд. Very Good	хор. Fine	оч. хор. Very Fine	отл. Ex. Fine	

## ПОЛУШКА

POLUSHKA

Надпись на лиц. ст.: ЦРЬ И ВЕЛИКИЙ КНЗЬ ПЕТРЪ АЛЕКСИЕВИЧЪ

Obverse inscription:

1703

ТОЧКА  
DOT

1570	сДѸГ	⊙	R2	1.A	50	150	500	X
1571	сДѸГ	⊙	R2	1.A.a	50	150	500	X
1572	сДѸГ	⊙	R2	1.A.б	50	150	500	X
1573	сДѸГ	⊙	R2	1.A.в	35	100	300	X

Надпись на лиц. ст.: ЦРЬ ПЕТРЪ АЛЕКСИЕВИЧЪ

Obverse inscription:

РОЗЕТКА  
ROSETTEШТЕМПЕЛЬ ЛИЦ. СТ. 1702 г. (нар. 3.13)  
DIE OF OBVERSE 1702 (var. 3.13)

1574	сДѸГ	⊙	R1	2.A.б	7	20	70	200
1575	сДѸГ	⊙	R1	2.A.г	15	50	150	500
1576	сДѸГ	⊙	R1	3.Б	8	25	80	250
1577	сДѸГ	⊙	R1	3.Б.а	8	25	80	250



1578	сДѸГ	⊙	R	3.1.A.д	3	10	30	100
1579	сДѸГ	⊙	R1	3.1.Б.б	8	25	80	250
1580	сДѸГ	⊙	R1	3.2.A.е	8	25	80	250
1581	сДѸГ	⊙	R1	3.2.Б.б	8	25	80	250



1582	сДѸГ	⊙	R	3.3.A.ж	3	10	30	100
1583	сДѸГ	⊙	R	3.4.A.з	3	10	30	100



1584	сДѸГ	⊙	R	3.5.A.и	3	10	30	100
1585	сДѸГ	⊙	R	3.6.A.к	3	10	30	100

№	год date	гурт edge	редк. rare	вариант variant	СТОИМОСТЬ COST				примечания NOTES
					уд. Very Good	хор. Fine	оч.хор. Very Fine	отл. Ex. Fine	
3.7  —  —  —  3.8									
"...САМОДЕЖЕЦЬ"									
1586	★ΔΨΓ	⊙	RI	3.7.А.л	10	30	100	300	
1587	★ΔΨΓ	⊙	RI	3.8.А.л	10	30	100	300	
3.9  —  —  —  3.10  —  3.11  —  А.о									
"... PWCCH..."									
1588	★ΔΨΓ	⊙	RI	3.9.А.м	10	30	100	300	
1589	★ΔΨΓ	⊙	R	3.10.А.н	5	15	50	150	
1590	★ΔΨΓ	⊙	R	3.11.А.о	5	15	50	150	
А.д  —  4  —  А.п  —  4.1 4.2  —  А.р									
"... PWCCH..."									
1591	★ΔΨΓ	⊙	R	4.А.д	3	10	30	100	
1592	★ΔΨΓ	⊙	R	4.А.п	5	15	50	150	
1593	★ΔΨΓ	⊙	R	4.1.А.п	5	15	50	150	
1594	★ΔΨΓ	⊙	R	4.2.А.р	3	10	30	100	
4.3  —  А.о  —  4.4  —  4.5  —  А.м									
"... PWCCH..."									
1595	★ΔΨΓ	⊙	R	4.3.А.о	3	10	30	100	
1596	★ΔΨΓ	⊙	R	4.4.А.о	3	10	30	100	
1597	★ΔΨΓ	⊙	R	4.5.А.м	3	10	30	100	
4.6  —  В  —  4.7  —  Г  —  4.8  —  Г.а									
1598	★ΔΨΓ	⊙	R2	4.6.В	20	70	200	X	
1599	★ΔΨΓ	⊙	R	4.7.Г	3	10	30	100	
1600	★ΔΨΓ	⊙	R	4.8.Г.а	3	10	30	100	
5  —  Г.б  —  5.1  —  Г.в									
"... PWCCH..."									
В КОНЦЕ НАДПИСИ ДВОЕТОЧЬЕ COLON ENDS LEGEND									
1601	★ΔΨΓ	⊙	RI	5.Г.б	10	30	100	300	
1602	★ΔΨΓ	⊙	RI	5.1.Г.в	10	30	100	300	

№	год date	мл. mint	гурт edge	редк. rare	вариант variant	стоимость cost				примечания notes
						уд. Very Good	хор. Fine	оч. хор. Very Fine	отл. Ex. Fine	

**ВЫПУСК 1704-1712 гг. (19 РУБЛЕЙ 20 КОПЕЕК ИЗ ПУДА МЕДИ)**  
**ISSUE 1704-1712 (19 ROUBLES 20 KOPECKS/POOD)**

ЧЕКАНКА МЕДНЫХ МОНЕТ НА НАБЕРЕЖНОМ МЕДНОМ МОНЕТНОМ ДВОРЕ (В РУБЛЯХ)  
 COPPER MINTAGE FIGURES, NABEREZHNY MINT (IN ROUBLES)

ГОД YEAR	1704	1705	1706	1707	1708	1709	1710	1711	1712
КОПЕЙКА KOPCECK									
ДЕНГА DENGA	9404,46	19 565,49	44 160	57 355,68	17 407,20	11 762,94	18 103,92	30 707,52	226 510,80
ПОЛУШКА POLUSHKA									

**КОПЕЙКА**  
**КОРЕЦК**

Вес (г) 8,53    Диаметр (мм) ~ 27,0    Гурт ⓪ гладкий  
 Weight (g) 8,53    Diam. (mm) ~ 27,0    Edge ⓪ smooth

**1704**

УКРАШЕНИЕ  
ORNAMENTATION

УКРАШЕНИЕ  
ORNAMENTATION



A

I

A.a

1603	рдѢА	БК	⓪ RI	1.A	10	30	100	300
1604	рдѢА	БК	⓪ RI	1.A.a	10	30	100	300



1.1

A.б

1.2

A.в

"Б К" РАССТАВЛЕНЫ  
"Б К" APART

1605	рдѢА	БК	⓪ RI	1.1.A.б	10	30	100	300
1606	рдѢА	БК	⓪ RI	1.2.A.в	10	30	100	300

КРЕСТ ИЗ ТОЧЕК  
DOTS CROSS

КРЕСТ И ТОЧКИ  
CROSS & DOTS



2

Б

1607	рдѢА	БК	⓪ RI	2.Б	12	40	120	400
------	------	----	------	-----	----	----	-----	-----

#	год date	мд. mint	гурт edge	редк. rare	вариант variant	стоимость cost				примечания notes
						уд. Very Good	хор. Fine	оч. хор. Very Fine	отл. Ex. Fine	

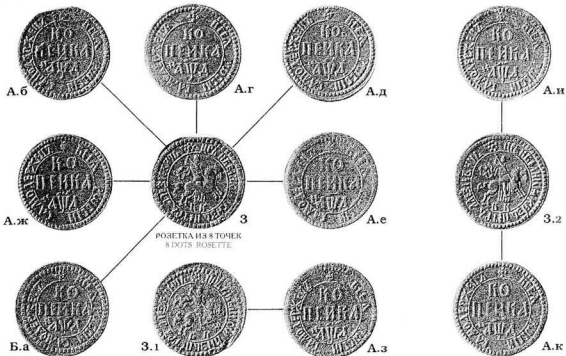

1608	рдѦА	БК	⊙	RI	3.А.б	10	30	100	300
1609	рдѦА	БК	⊙	RI	3.А.г	10	30	100	300
1610	рдѦА	БК	⊙	RI	3.А.д	10	30	100	300
1611	рдѦА	БК	⊙	RI	3.А.е	10	30	100	300
1612	рдѦА	БК	⊙	RI	3.А.ж	10	30	100	300
1613	рдѦА	БК	⊙	RI	3.Б.а	10	30	100	300
1614	рдѦА	БК	⊙	RI	3.1.А.з	10	30	100	300
1615	рдѦА	БК	⊙	RI	3.2.А.и	10	30	100	300
1616	рдѦА	БК	⊙	RI	3.2.А.к	10	30	100	300



1617	рдѦА	БК	⊙	RI	3.3.Б.б	10	30	100	300
1618	рдѦА	БК	⊙	RI	3.3.Б.в	15	50	150	500
1619	рдѦА	БК	⊙	RI	3.4.Б.г	10	30	100	300
1620	рдѦА	БК	⊙	R2	3.4.Д	40	120	400	x
1621	рдѦА	БК	⊙	RI	4.Б.г	10	30	100	300

№	год date	м.л. mint	гурт edge	редк. rare	вариант variant	стоимость cost				примечания notes
						Уд. Very Good	Хор. Fine	оч. хор. Very Fine	ст. Ex. Fine	

## КОПЕЙКА

КОРЕСК

1704



1622	с дѣла	БК	⊙	RI	4.1.Б.а	10	30	100	300	
1623	с дѣла	БК	⊙	RI	4.2.Б.а	10	30	100	300	



1624	с дѣла	БК	⊙	RI	4.3.Б	10	30	100	300	
1625	с дѣла	БК	⊙	RI	4.3.Б.д	10	30	100	300	

РОЗЕТКА ИЗ 9 ТОЧЕК  
9 DOTS ROSETTEРОЗЕТКА ИЗ 7 ТОЧЕК  
7 DOTS ROSETTE

1626	с дѣла	БК	⊙	RI	4.4.В	10	30	100	300	
1627	с дѣла	БК	⊙	R3	4.4.Г	X	X	X	X	ПРОН. №1 1915 г., таб.8, рис.6.

ТОЧКА И УКРАШЕНИЕ  
DOT & ORNAMENTATION

1628	с дѣла	БК	⊙	R2	4.5.Е	40	120	400	X	
1629	с дѣла	БК	⊙	R3	4.6.Е	70	200	700	X	

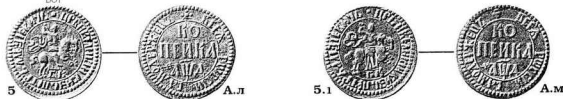
ТОЧКА  
DOT

1630	с дѣла	БК	⊙	RI	5.А.л	10	30	100	300	
1631	с дѣла	БК	⊙	RI	5.1.А.м	10	30	100	300	

#	год date	мд. mint	гурт edge	редк. rare	вариант variant	стоимость cost				примечания notes
						уд. Very Good	хор. Fine	оч.хор. Very Fine	отл. Ex. Fine	



A.н 5.2 A.о 5.3



A.р 5.4 A.с A.п

# ОТСУТСТВУЕТ

# MISSING

1632	♠ΔΨA	БК	⊙	RI	5.2.A.н	10	30	100	300
1633	♠ΔΨA	БК	⊙	RI	5.2.A.о	10	30	100	300
1634	♠ΔΨA	БК	⊙	RI	5.3.A.п	10	30	100	300
1635	ΔΨA	БК	⊙	RI	5.4.A.р	15	50	150	500
1636	♠ΔΨA	БК	⊙	RI	5.4.A.с	10	30	100	300



A.т 5.5 A.у

1637	♠ΔΨA	БК	⊙	RI	5.5.A.т	10	30	100	300
1638	♠ΔΨA	БК	⊙	RI	5.5.A.у	10	30	100	300

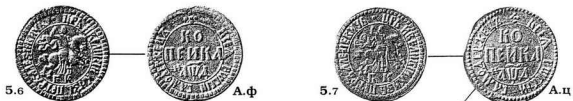

5.6 A.ф 5.7 A.ц



A.ч 5.8 A.с

1639	♠ΔΨA	БК	⊙	RI	5.6.A.ф	10	30	100	300
1640	♠ΔΨA	БК	⊙	RI	5.7.A.ц	10	30	100	300
1641	♠ΔΨA	БК	⊙	RI	5.8.A.с	10	30	100	300
1642	♠ΔΨA	БК	⊙	RI	5.8.A.ц	10	30	100	300
1643	♠ΔΨA	БК	⊙	RI	5.8.A.ч	10	30	100	300

#	год date	мд. mint	гурт edge	редак. rare	вариант variant	стоимость cost				примечания notes
						уд. Very Good	хор. Fine	оч.хор. Very Fine	отл. Ex. Fine	

## КОПЕЙКА

КОРЕСЬК

1704

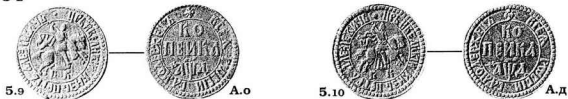

1644	рдѢА	БК	⊙	RI	5.9.А.о	10	30	100	300	
1645	рдѢА	БК	⊙	RI	5.10.А.д	10	30	100	300	



1646	рдѢА	БК	⊙	RI	5.11.А.ш	10	30	100	300	
1647	рдѢА	БК	⊙	RI	5.11.А.э	10	30	100	300	

ТОЧКА И УКРАШЕНИЕ  
DOT & ORNAMENTATION

1648	рдѢА	БК	⊙	RI	5.12.А.в	10	30	100	300	
1649	рдѢА	БК	⊙	R2	5.12.А.щ	30	100	300	X	
1650	рдѢА	БК	⊙	RI	5.12.Е.а	15	50	150	500	

ПОСЛЕ ГОДА ТОЧКА  
DOT AFTER DATEКРЕСТ И ТОЧКИ  
CROSS & DOTS

1651	рдѢА	БК	⊙	RI	5.13.Б	15	50	150	500	
------	------	----	---	----	--------	----	----	-----	-----	--

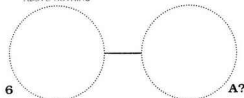
ВВЕРХУ НИЧЕГО НЕТ  
ABOVE NOTHING

1652	рдѢА	БК	⊙	R3	6.А.?	X	X	X	X	Изл. № 19 (20 рубрей).
------	------	----	---	----	-------	---	---	---	---	------------------------

#	год date	мд. mint	гурт edge	рейд. rate	вариант variant	стоимость cost			
						уд. Very Good	хор. Fine	оч. хор. Very Fine	отл. Ex. Fine

примечания  
notes

1705

УКРАШЕНИЕ  
ORNAMENTATION

A

УКРАШЕНИЕ  
ORNAMENTATION

1

ТОЧКА  
DOT

B

1653	рдѸЕ	БК	⊙	R2	1.A	20	70	200	700
1654	рдѸЕ	БК	⊙	R1	1.B	10	30	100	300

КРЕСТ ИЗ ТОЧЕК  
DOTS CROSS

A.a



2



A.б

1655	рдѸЕ	БК	⊙	R	2.A.a	5	15	50	150
1656	рдѸЕ	БК	⊙	R	2.A.б	5	15	50	150

КРЕСТ ИЗ ТОЧЕК  
DOTS CROSS

2.1



A.в



2.2



A.г

1657	рдѸЕ	БК	⊙	R	2.1.A.в	7	20	70	200
1658	рдѸЕ	БК	⊙	R2	2.2.A.г	18	60	180	X



A.д



2.3



A.e

✗ ОТСУТСТВЕТ  
✗ MISSING

1659	рдѸЕ	БК	⊙	R	2.3.A.д	5	15	50	150
1660	рдѸЕ	БК	⊙	R	2.3.A.e	5	15	50	150

КРЕСТ ИЗ ТОЧЕК  
DOTS CROSS

2.4



A.ж



2.5



B

1661	рдѸЕ	БК	⊙	R	2.4.A.ж	7	20	70	200
1662	рдѸЕ	БК	⊙	R	2.5.A.ж	5	15	50	150
1663	рдѸЕ	БК	⊙	R	2.5.B	5	15	50	150

#	год date	мд. mint	гурт edge	редк. rare	вариант variant	стоимость cost				примечания notes
						уд. Very Good	хор. Fine	оч. хор. Very Fine	отл. Ex. Fine	

**КОПЕЙКА  
КОРЕСК  
1705**



РОЗЕТКА ИЗ 7 ТОЧЕК  
7 DOTS ROSETTE

1664	сДѸЕ	БК	⊙	R	2,6.Г	7	20	70	200
------	------	----	---	---	-------	---	----	----	-----

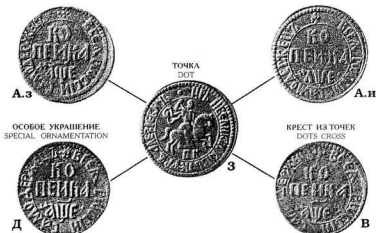

1665	сДѸЕ	БК	⊙	R1	З.А.з	10	30	100	200
1666	сДѸЕ	БК	⊙	R	З.А.и	7	20	70	200
1667	сДѸЕ	БК	⊙	R2	З.В	18	60	180	X
1668	сДѸЕ	БК	⊙	R	З.Д	5	15	50	150

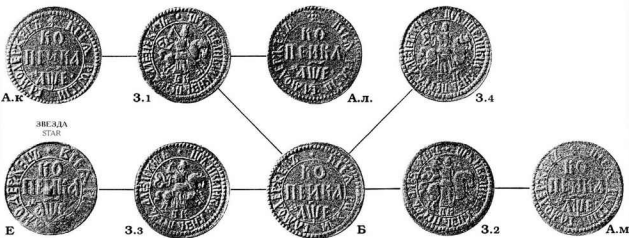

1669	сДѸЕ	БК	⊙	R	З.1.А.к	5	15	50	150
1670	сДѸЕ	БК	⊙	R	З.1.А.л.	5	15	50	150
1671	сДѸЕ	БК	⊙	R1	З.1.Б	10	30	100	300
1672	сДѸЕ	БК	⊙	R	З.2.А.м	5	15	50	150
1673	сДѸЕ	БК	⊙	R1	З.2.Б	10	30	100	300
1674	сДѸЕ	БК	⊙	R1	З.3.Б	10	30	100	300
1675	сДѸЕ	БК	⊙	R1	З.3.Е	10	30	100	300
1676	сДѸЕ	БК	⊙	R	З.4.Б	5	15	50	150

#	год date	мд. mint	гурт edge	редк. rare	вариант variant	стоимость cost				примечания notes
						уд. Very Good	хор. Fine	оч.хор. Very Fine	отл. Ex. Fine	



1677	▲АѦЕ	БК	⊙	R	3.5.A.д	7	20	70	200
1678	▲АѦЕ	БК	⊙	RI	3.5.A.ж	10	30	100	300
1679	▲АѦЕ	БК	⊙	R	3.5.A.м	7	20	70	200
1680	▲АѦЕ	БК	⊙	R	3.6.A.д	7	20	70	200
1681	▲АѦЕ	БК	⊙	R	3.7.A.н	5	15	50	150
1682	▲АѦЕ	БК	⊙	R	3.7.A.о	5	15	50	150



1683	▲АѦЕ	БК	⊙	R	3.8.A.п	5	15	50	150
1684	▲АѦЕ	БК	⊙	R	3.8.A.р	5	15	50	150
1685	▲АѦЕ	БК	⊙	RI	3.8.E.а	15	50	150	500

"... СМОДЕРЖЕЦЬ..."

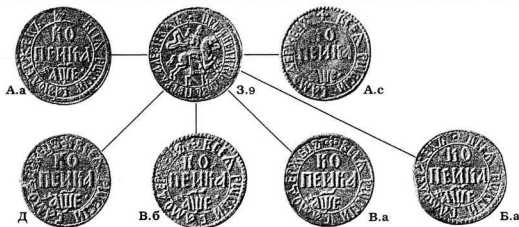

1686	▲АѦЕ	БК	⊙	R	3.9.A.а	5	15	50	150
1687	▲АѦЕ	БК	⊙	R	3.9.A.с	5	15	50	150
1688	▲АѦЕ	БК	⊙	R	3.9.B.а	5	15	50	150
1689	▲АѦЕ	БК	⊙	R	3.9.B.а	5	15	50	150
1690	▲АѦЕ	БК	⊙	R	3.9.B.б	5	15	50	150
1691	▲АѦЕ	БК	⊙	R2	3.9.Д	18	60	180	X

#	год date	мн. mint	гурт edge	редк. rare	вариант variant	стоимость cost				примечания notes
						уд. Very Good	хор. Fine	оч. хор. Very Fine	отл. Ex. Fine	

## КОПЕЙКА

КОРЕСЬК

1705

3.10



В.в



3.11



А.в



1692	рдѸЕ	БК	⊙	R	3.10.В.в	7	20	70	200
1693	рдѸЕ	БК	⊙	R	3.11.А.в	7	20	70	200
1694	рдѸЕ	БК	⊙	R	3.11.В.в	5	15	50	150



В.б



3.12



Е.б



3.13



А.т

1695	рдѸЕ	БК	⊙	R	3.12.В.б	7	20	70	200
1696	рдѸЕ	БК	⊙	R	3.12.Е.б	7	20	70	200
1697	рдѸЕ	БК	⊙	R	3.13.А.т	5	15	50	150
1698	рдѸЕ	БК	⊙	R	3.13.Е.б	7	20	70	200



3.14



А.ж



А.н



3.15



В.г

1699	рдѸЕ	БК	⊙	R	3.14.А.ж	5	15	50	150
1700	рдѸЕ	БК	⊙	R	3.15.А.н	5	15	50	150
1701	рдѸЕ	БК	⊙	R	3.15.В.г	7	20	70	200



А.з



3.16



А.у

ПОСЛЕ ГОДА ТОЧКА  
DOT AFTER DATE.

1702	рдѸЕ	БК	⊙	R	3.16.А.з	5	15	50	150
1703	рдѸЕ	БК	⊙	R	3.16.А.у	5	15	50	150



3.17



А.о



3.18



А

1704	рдѸЕ	БК	⊙	R	3.17.А.о	5	15	50	150
1705	рдѸЕ	БК	⊙	R	3.18.А	5	15	50	150

#	год date	мд. mint	тург. edge	редк. rate	вариант variant	стоимость cost				примечания notes
						уд. Very Good	хор. Fine	оч. хор. Very Fine	шт. Ex. Fine	

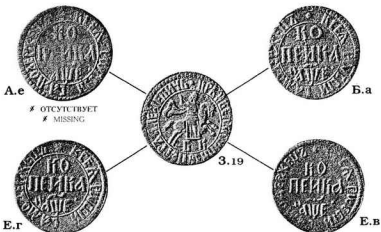

1706	1706	1706	1706	1706	1706	1706	1706	1706	1706	1706	1706	1706
1707	1707	1707	1707	1707	1707	1707	1707	1707	1707	1707	1707	1707
1708	1708	1708	1708	1708	1708	1708	1708	1708	1708	1708	1708	1708
1709	1709	1709	1709	1709	1709	1709	1709	1709	1709	1709	1709	1709



1710	1710	1710	1710	1710	1710	1710	1710	1710	1710	1710	1710	1710
1711	1711	1711	1711	1711	1711	1711	1711	1711	1711	1711	1711	1711
1712	1712	1712	1712	1712	1712	1712	1712	1712	1712	1712	1712	1712



1713	1713	1713	1713	1713	1713	1713	1713	1713	1713	1713	1713	1713
1714	1714	1714	1714	1714	1714	1714	1714	1714	1714	1714	1714	1714
1715	1715	1715	1715	1715	1715	1715	1715	1715	1715	1715	1715	1715



1716	1716	1716	1716	1716	1716	1716	1716	1716	1716	1716	1716	1716
1717	1717	1717	1717	1717	1717	1717	1717	1717	1717	1717	1717	1717

№	год date	м.л. mint	гурт edge	рейд. tare	вариант variant	СТОИМОСТЬ cost				примечания notes
						СОЛ				
						уд. Very Good	хор. Fine	оч.хор. Very Fine	отл. Ex. Fine	

**КОПЕЙКА**  
**КОРЕСК**  
**1705**

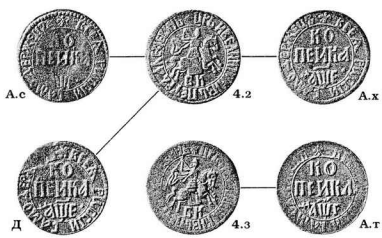

1718	▲ДЎЕ	БК	⊙ R1	4.2.А.с	15	50	150	500
1719	▲ДЎЕ	БК	⊙ R1	4.2.А.х	10	30	100	300
1720	▲ДЎЕ	БК	⊙ R2	4.2.Д	18	60	180	X
1721	▲ДЎЕ	БК	⊙ R1	4.3.А.т	10	30	100	300



1722	▲ДЎЕ	БК	⊙ R1	4.4.А.у	10	30	100	300
1723	▲ДЎЕ	БК	⊙ R1	4.4.Е.в	15	50	150	500
1724	▲ДЎЕ	БК	⊙ R1	4.5.Е.б	15	50	150	500

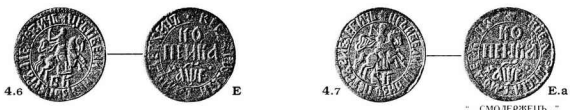

1725	▲ДЎЕ	БК	⊙ R1	4.6.Е	10	30	100	300
1726	▲ДЎЕ	БК	⊙ R1	4.7.Е.а	15	50	150	500

**БЕЗ ОБОЗНАЧЕНИЯ МОНЕТНОГО ДВОРА**  
**NO MINT'S LETTERS**



1727	▲ДЎЕ		⊙ R4	5.А.д	X	X	X	X
------	------	--	------	-------	---	---	---	---

#	год date	мд. mint	гурт edge	редк. rare	вариант variant	стоимость cost				примечания notes
						уд. Very Good	хор. Fine	оч. хор. Very Fine	отл. Ex. Fine	

1706

КРЕСТ ИЗ ТОЧЕК  
DOTS CROSSУКРАШЕНИЕ  
ORNAMENTATION

1728	рдШ S	БК	⊙	R3	1.A	X	X	X	X	
------	-------	----	---	----	-----	---	---	---	---	--

УКРАШЕНИЕ  
ORNAMENTATIONТОЧКА  
DOT

1729	рдШ S	БК	⊙	R2	2.A.a	18	60	180	X	
1730	рдШ S	БК	⊙	R	2.Б	5	15	50	150	

ЗВЕЗДА  
STARРОСЕТКА  
ROSETTE

1731	рдШ S	БК	⊙	R	2.1.A.6	5	15	50	150	
1732	рдШ S	БК	⊙	R	2.1.B	7	20	70	200	
1733	рдШ S	БК	⊙	R	2.2.Г	7	20	70	200	

РОСЕТКА  
ROSETTE

"... ИВЕЛНИКИ..."



1734	рдШ S	БК	⊙	R	3.A.в	5	15	50	150	
1735	рдШ S	БК	⊙	R	3.1.A.г	5	15	50	150	
1736	рдШ S	БК	⊙	R2	3.1.Г.а	30	100	300	X	
1737	рдШ S	БК	⊙	R	3.1.Г.6	5	15	50	150	

№	год date	мд. mint	гурт edge	редк. rare	вариант variant	стоимость cost				примечания notes
						уд. Very Good	хор. Fine	оч.хор. Very Fine	отл. Ex. Fine	

### КОПЕЙКА КОРЕСК 1706



"... I ВЕЛКИИ... ПЕТР..."

1738	рдV S	БК	⊙	R2	3.2.А.д	18	60	180	X
1739	рдV S	БК	⊙	R2	3.2.Г.в	18	60	180	X



1740	рдV S	БК	⊙	R	3.3.А.в	5	15	50	150
1741	рдV S	БК	⊙	R	3.4.А.е	5	15	50	150



1742	рдV S	БК	⊙	R	3.5.А.ж	5	15	50	150
1743	рдV S	БК	⊙	R	3.5.Г.г	5	15	50	150



"... ВЕЛКИИ..."

1744	рдV S	БК	⊙	R	3.6.Г.д	5	15	50	150
1745	рдV S	БК	⊙	R	3.6.Г.е	5	15	50	150
1746	рдV S	БК	⊙	R	3.7.Г.е	5	15	50	150



1747	рдV S	БК	⊙	R	3.8.Г.ж	5	15	50	150
1748	рдV S	БК	⊙	R	3.8.Г.з	5	15	50	150
1749	рдV S	БК	⊙	R	3.9.Г.з	5	15	50	150

#	год date	м.м. mint	гурт edge	редк. rare	вариант variant	стоимость cost				примечания notes
						уд. Very Good	хор. Fine	оч.хор. Very Fine	отл. Ex. Fine	



3.10



Г.и



3.11



Г.к

"... ИВЕЛИКИ..."

1750	рдV S	БК	⊙	R	3.10.Г.и	5	15	50	150	
1751	рдV S	БК	⊙	R	3.11.Г.к	5	15	50	150	



3.12



Г.л



3.13



Г.м

"... АЛЕВВИЧЬ..."

"... ПЕТЬ..."

1752	рдV S	БК	⊙	R1	3.12.Г.л	10	30	100	300	
1753	рдV S	БК	⊙	R2	3.13.Г.м	20	70	200	X	ПРОН. №1, 1915 г., таб.8, рис.7.



Б.а



3.14



Г.и

1754	рдV S	БК	⊙	R	3.14.Б.а	5	15	50	150	
1755	рдV S	БК	⊙	R	3.14.Г.и	5	15	50	150	



3.15



Б



3.16



Б.б

1756	рдV S	БК	⊙	R	3.15.Б	5	15	50	150	
1757	рдV S	БК	⊙	R	3.16.Б.б	5	15	50	150	



А.з



4



А.и

ТОЧКА  
DOT

1758	рдV S	БК	⊙	R	4.А.з	5	15	50	150	
1759	рдV S	БК	⊙	R	4.А.и	5	15	50	150	

#	год date	мд. mint	гурт edge	редк. rare	вариант variant	стоимость cost				примечания notes
						Уд. Very Good	хор. Fine	оч.хор. Very Fine	отл. Ex. Fine	

## КОПЕЙКА 1706

КОРЕСЬК



4.1



А.к



4.2



А.л

"... ИВЕЛКИН..."

1760	рдѢ S	БК	⊙	R	4.1.А.к	5	15	50	150
1761	рдѢ S	БК	⊙	R	4.2.А.л	5	15	50	150



4.3



Б.в



4.4



В.а

"... СМОДРЖЕЦЬ..."

1762	рдѢ S	БК	⊙	R	4.3.Б.в	5	15	50	150
1763	рдѢ S	БК	⊙	R2	4.4.В.а	20	70	200	X



А.м



4.5



А.н



4.6



А.о

1764	рдѢ S	БК	⊙	R	4.5.А.м	7	20	70	200
1765	рдѢ S	БК	⊙	R	4.5.А.н	5	15	50	150
1766	рдѢ S	БК	⊙	R	4.6.А.о	5	15	50	150



А.п



4.7



Б.б



4.8



В

ШТЕМПЕЛЬ АНЦ. СГ 1705 г. (нар. 3.17)  
DIE OF OBVERSE 1705 (cat. 3.17)

1767	рдѢ S	БК	⊙	R	4.7.А.п	5	15	50	150
1768	рдѢ S	БК	⊙	R	4.7.Б.б	7	20	70	200
1769	рдѢ S	БК	⊙	R	4.8.В	5	15	50	150



А.н



4.9



А.р



4.10



А.с

"... ИВЕЛКИН..."

1770	рдѢ S	БК	⊙	R	4.9.А.н	7	20	70	200
1771	рдѢ S	БК	⊙	R	4.9.А.р	7	20	70	200
1772	рдѢ S	БК	⊙	R	4.10.А.с	5	15	50	150

#	год date	мд. mint	гурт edge	редк. rare	вариант variant	стоимость cost				замечания notes
						УЛ. Very Good	Хор. Fine	оч. хор. Very Fine	отл. Ex. Fine	



4.11



А.к



4.12



4.13



А.т

1773	рдШS	БК	⊙	R	4.11.А.к	5	15	50	150
1774	рдШS	БК	⊙	R	4.12.А.к	5	15	50	150
1775	рдШS	БК	⊙	R	4.13.А.т	5	15	50	150



4.14



А.у



А.е



4.15



Б.б

1776	рдШS	БК	⊙	R	4.14.А.у	5	15	50	150
1777	рдШS	БК	⊙	R	4.15.А.е	5	15	50	150
1778	рдШS	БК	⊙	R	4.15.Б.б	7	20	70	200



4.16



А.ф



4.17



А.д

1779	рдШS	БК	⊙	R	4.16.А.ф	5	15	50	150
1780	рдШS	БК	⊙	R	4.17.А.д	5	15	50	150



А.б



4.18



Г.о



4.19



Г.в

1781	рдШS	БК	⊙	R	4.18.А.б	7	20	70	200
1782	рдШS	БК	⊙	R	4.18.Г.о	5	15	50	150
1783	рдШS	БК	⊙	R	4.19.Г.в	5	15	50	150



4.20



Г.г



4.21



Г.п

1784	рдШS	БК	⊙		4.20.Г.г	5	15	50	150
1785	рдШS	БК	⊙		4.21.Г.п	5	15	50	150

№	год date	мд. mint	гурт edge	редк. rare	вариант variant	стоимость cost				примечания notes
						уд. Very Good	хор. Fine	оч. хор. Very Fine	отл. Ex. Fine	

## КОПЕЙКА

КОРЕСЬК

1706



4.22

"... ВЕЛКИ..."



Г



4.23



Г.р

1786	рдѢС	БК	⊙	R2	4.22.Г	20	70	200	X	
1787	рдѢС	БК	⊙	R	4.23.Г	5	15	50	150	
1788	рдѢС	БК	⊙	R	4.23.Г.р	5	15	50	150	



4.24



Г.с



4.25



Б.р

1789	рдѢС	БК	⊙	R	4.24.Г.с	5	15	50	150	
1790	рдѢС	БК	⊙	R1	4.25.Б.р	10	30	100	300	



4.26



Б.б



4.27



Б.в

1791	рдѢС	БК	⊙	R	4.26.Б.б	7	20	70	200	
1792	рдѢС	БК	⊙	R	4.27.Б.в	7	20	70	200	

УКРАШЕНИЕ  
ORNAMENTATIONЗВЕЗДА  
STARТОЧКА  
DOT

А.х



5



Б.д

1793	рдѢС	БК	⊙	R1	5.А.х	10	30	100	300	
1794	рдѢС	БК	⊙	R1	5.Б.д	10	30	100	300	



А.н



5.1



Б.а



5.1



Г

"... СМОДЕРЖЕЦЪ..."

1795	рдѢС	БК	⊙	R	5.1.А.н	7	20	70	200	
1796	рдѢС	БК	⊙	R2	5.1.Б.а	20	70	200	X	
1797	рдѢС	БК	⊙	R	5.1.Г	7	20	70	200	

#	год date	мд. mint	гурт edge	редк. rare	вариант variant	стоимость cost				примечания notes
						уд. Very Good	хор. Fine	оч.хор. Very Fine	отл. Ex. Fine	



B.a



5.2



B.6



5.2



Г.т

"... СМОДЕРЖЕЦЬ..."

1798	5ДВ S	БК	⊙	R2	5.2.B.a	20	70	200	X
1799	5ДВ S	БК	⊙	R1	5.2.B.6	10	30	100	300
1800	5ДВ S	БК	⊙	R	5.2.Г.т	7	20	70	200



B.3



B.в



B.д



5.5



B.a

"... СМОДЕРЖЕЦЬ..."



B.д



5.4



B.г



5.6



B.e

ШТЕМПЕЛЬ АНЦ. СТ. 1705 г. (нар. 4.1)  
DIE OF OBTVERSE 1705 (var. 4.1)

1801	5ДВ S	БК	⊙	R1	5.3.B.в	10	30	100	300
1802	5ДВ S	БК	⊙	R1	5.4.B.д	10	30	100	300
1803	5ДВ S	БК	⊙	R1	5.4.B.г	10	30	100	300
1804	5ДВ S	БК	⊙	R2	5.4.B.д	20	70	200	X
1805	5ДВ S	БК	⊙	R2	5.5.B.a	20	70	200	X
1806	5ДВ S	БК	⊙	R1	5.6.B.e	10	30	100	300



A.y

ДВЕ ЗВЕЗДЫ  
TWO STAR

6



A.ч



Г.с



Г.у

1807	5ДВ S	БК	⊙	R1	6.A.y	15	50	150	500
1808	5ДВ S	БК	⊙	R1	6.A.ч	10	30	100	300
1809	5ДВ S	БК	⊙	R1	6.Г.с	10	30	100	300
1810	5ДВ S	БК	⊙	R1	6.Г.у	10	30	100	300

#	год date	мд. mint	гурт edge	редк. rare	вариант variant	СТОИМОСТЬ COST				примечания notes
						Уд. Very Good	Хор. Fine	оч.Хор. Very Fine	Отл. Ex. Fine	

## КОПЕЙКА КОРЕСЬК 1707

Медные копейки 1707 г. встречаются как обычного диаметра (26-28 мм), так и большого (~30 мм). Так как вес монет одинаков и соответствует стопе — 2 золотника (8,53 г), то, очевидно, их диаметр зависел от толщины листа, из которого вырубались кружки для чеканки.

The 1707 copper Kopecks have ordinary diameter (26-28 mm) as well as the large one (~30 mm). However all coins have the same weight which is legally established (2 Zolotniki ~ 8.53 g). Then it is obvious that the diameter depended on the thickness of a copper plate used to cut striking planchets.

КРЕСТ ИЗ ТОЧЕК  
DOTS CROSS



1

РОЗЕТКА  
ROSETTE



A

УКРАШЕНИЕ  
ORNAMENTATION



2

ТОЧКА  
DOT



Б

"...КНЬ Б...АЛЕЖЕВИЧЬ..."

1811	▲ДЎЗ	БК	⊙	RI	1.A	18	60	180	X
1812	▲ДЎЗ	Б-К	⊙	RI	2.Б	15	50	150	X

РОЗЕТКА  
ROSETTE



3

УКРАШЕНИЕ  
ORNAMENTATION



B

ТОЧКА  
DOT



B'



3.1

УКРАШЕНИЕ  
ORNAMENTATION



B'

БЕЗ ЛИНЕЙНОГО ОБОДКА  
NO LINEAL CIRCUM

"...ВЕЛКИН..."

БЕЗ ЛИНЕЙНОГО ОБОДКА  
NO LINEAL CIRCUM

1813	▲ДЎЗ	БК	⊙	R	3.В	7	20	70	200
1814	▲ДЎЗ	БК	⊙	RI	3.1.Б'	10	30	100	300
1815	▲ДЎЗ	БК	⊙	R	3.1.Б'	7	20	70	200

КРЕСТ  
CROSS



3.2



Г



3.3



A.a

"...АЛЕЖЕВИЧЬ..."

1816	▲ДЎЗ	БК	⊙	RI	3.2.Г	10	30	100	30
1817	▲ДЎЗ	БК	⊙	RI	3.3.A.a	15	50	150	X
1818	▲ДЎЗ	БК	⊙	R	3.3.Г	3	10	30	100

РОЗЕТКА МЕЖДУ ТОЧКАМИ  
ROSETTE BETWEEN THE DOTS



3.4



A.б



A.в



3.5



Д

"...ВЕЛКИН..."

1819	▲ДЎЗ	БК	⊙	R	3.4.A.б	3	10	30	100
1820	▲ДЎЗ	БК	⊙	R	3.5.A.в	3	10	30	100
1821	▲ДЎЗ	БК	⊙	RI	3.5.Д	10	30	100	300

#	год date	мд. mint	гурт edge	редк. rare	вариант variant	стоимость cost				примечания notes
						уд. Very Good	хор. Fine	оч.хор. Very Fine	отд. Ex. Fine	



3.6



А.г



3.6



А.д

1822	«ДѢЗ	БК	⊙	R	3.6.А.г	7	20	70	200
1823	«ДѢЗ	БК	⊙	R	3.6.А.д	3	10	30	100



3.7



А.ж



А.з



А.е



Б.б



3.8



Б.а

1824	«ДѢЗ	БК	⊙	R	3.7.А.е	5	15	50	150
1825	«ДѢЗ	БК	⊙	R	3.8.А.ж	5	15	50	150
1826	«ДѢЗ	БК	⊙	R	3.8.А.з	5	15	50	150
1827	«ДѢЗ	БК	⊙	R	3.8.Б.а	7	20	70	200
1828	«ДѢЗ	БК	⊙	R	3.8.Б.б	7	20	70	200



А.и



3.9



Б.в

1829	«ДѢЗ	БК	⊙	R	3.9.А.и	5	15	50	150
1830	«ДѢЗ	БК	⊙	RI	3.9.Б.в	10	30	100	300



3.9



А.и



Б.г



3.9



Б.д

1831	«ДѢЗ	БК	⊙	R	3.9.А.и	3	10	30	100
1832	«ДѢЗ	БК	⊙	R	3.9.Б.г	7	20	70	200
1833	«ДѢЗ	БК	⊙		3.9.Б.д	2	7	20	70

#	год date	мд. mint	гурт edge	редк. rate	вариант variant	стоимость cost				примечания notes
						уд. Very Good	хор. Fine	оч.хор. Very Fine	отл. Ex. Fine	

**КОПЕЙКА  
КОРЕСК  
1707**

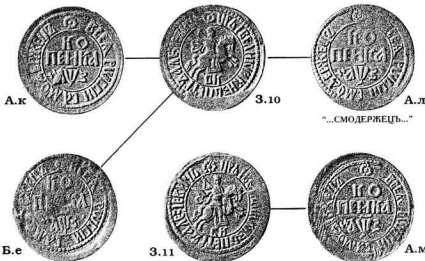

1834	рдѢЗ	БК	⊙	R	3.10.А.к	5	15	50	150
1835	рдѢЗ	БК	⊙	RI	3.10.А.л	10	30	100	300
1836	рдѢЗ	БК	⊙	R	3.10.Б.е	7	20	70	200
1837	рдѢЗ	БК	⊙	R	3.11.А.м	5	15	50	150

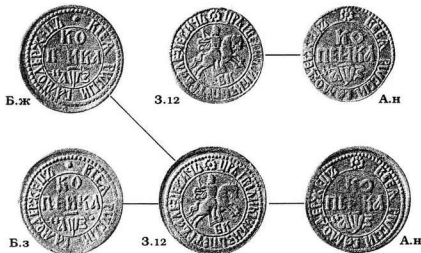

1838	рдѢЗ	БК	⊙	R	3.12.А.н	3	10	30	100
1839	рдѢЗ	БК	⊙	R	3.12.А.н	5	15	50	150
1840	рдѢЗ	БК	⊙	R	3.12.Б.ж	7	20	70	200
1841	рдѢЗ	БК	⊙	R	3.12.Б.з	7	20	70	200



1842	рдѢЗ	БК	⊙	R	3.13.А.ж	5	15	50	150
1843	рдѢЗ	БК	⊙	RI	3.13.А.л	10	30	100	300

№	год date	мд. mint	гурт edge	редк. rare	вариант variant	стоимость cost				примечания notes
						уд. Very Good	хор. Fine	оч.хор. Very Fine	отл. Ex. Fine	



3.14



А.о



3.15



А.п

1844	★ΔΨЗ	БК	⊙	R	3.14.А.о	3	10	30	100
1845	★ΔΨЗ	БК	⊙	R	3.15.А.п	3	10	30	100



3.16



А.р

1846	★ΔΨЗ	БК	⊙	R	3.16.А.р	3	10	30	100
------	------	----	---	---	----------	---	----	----	-----



А.с



3.17

"...БЕЛКИН..."



А.т



3.18



Б.а

1847	★ΔΨЗ	БК	⊙	R	3.17.А.с	3	10	30	100
1848	★ΔΨЗ	БК	⊙	R	3.17.А.т	3	10	30	100
1849	★ΔΨЗ	БК	⊙	R	3.18.А.т	3	10	30	100
1850	★ΔΨЗ	БК	⊙	RI	3.18.Б.а	10	30	100	300



3.19



А.у



3.20



А.ф

1851	★ΔΨЗ	БК	⊙	R	3.19.А.у	3	10	30	100
1852	★ΔΨЗ	БК	⊙	R	3.20.А.ф	3	10	30	100



А.х



3.21



Б.и

1853	★ΔΨЗ	БК	⊙	RI	3.21.А.х	10	30	100	300
1854	★ΔΨЗ	БК	⊙	R	3.21.Б.и	7	20	70	200

№	год date	мд. mint	гурт edge	рейд. rare	вариант variant	стоимость cost				примечания notes
						уд. Very Good	хор. Fine	оч. хор. Very Fine	отл. Ex. Fine	

## КОПЕЙКА КОРЕСЬК 1707



1855	дВЗ	БК	⊙	R3	3.22.А.ц	50	150	500	X	
------	-----	----	---	----	----------	----	-----	-----	---	--



1856	дВЗ	БК	⊙	RI	3.23.Б.к	10	30	100	300	
1857	дВЗ	БК	⊙	RI	3.24.Б.л	10	30	100	300	



1858	дВЗ	БК	⊙	RI	3.25.Б.м	10	30	100	300	
1859	дВЗ	БК	⊙	RI	3.25.Б.б	10	30	100	300	
1860	дВЗ	БК	⊙		3.26.Б.н	2	7	20	70	

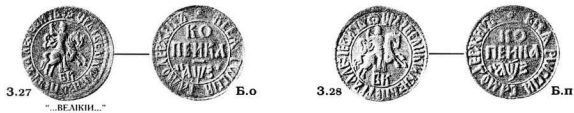

1861	дВЗ	БК	⊙	RI	3.27.Б.о	10	30	100	300	
1862	дВЗ	БК	⊙	R	3.28.Б.п	3	10	30	100	



1863	дВЗ	БК	⊙	RI	3.29.Б.р	10	30	100	300	
1864	дВЗ	БК	⊙	RI	3.29.Б.в	10	30	100	300	

#	год date	м.м. mint	гурт edge	редк. rare	вариант variant	стоимость cost				примечания notes
						уд. Very Good	хор. Fine	оч.хор. Very Fine	отл. Ex. Fine	



1865	1753	БК	⊙	RI	3.30.Б.с	10	30	100	300	
1866	1753	БК	⊙	RI	3.31.Б.с	10	30	100	300	



1867	1753	БК	⊙	RI	3.32.Б.т	10	30	100	300	
------	------	----	---	----	----------	----	----	-----	-----	--

МАЛАЯ РОЗЕТКА  
SMALL ROSETTE



1868	1753	БК	⊙	RI	4.Б.у	12	40	120	400	
1869	1753	БК	⊙	RI	4.Б.у	10	30	100	300	

ТОЧКА  
DOT



1870	1753	БК	⊙	RI	5.Б.а	10	30	100	300	
1871	1753	БК	⊙	R	5.1.Б	3	10	30	100	
1872	1753	БК	⊙	R	5.2.Б	3	10	30	100	



1873	1753	БК	⊙	RI	5.3.Б.б	10	30	100	300	
1874	1753	БК	⊙	R	5.4.А.ч	3	10	30	100	
1875	1753	БК	⊙	R	5.4.Б.в	3	10	30	100	

#	год date	мд. mint	гурт edge	редк. rare	вариант variant	стоимость cost				примечания notes
						уд. Very Good	хор. Fine	оч.хор. Very Fine	отд. Ex. Fine	

## КОПЕЙКА

КОРЕСЬК

1707

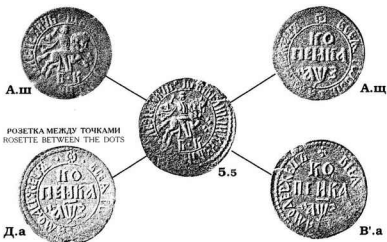

1876	№ДШЗ	БК	⊙	R	5.5.А.ш	7	20	70	200
1877	№ДШЗ	БК	⊙	R	5.5.А.щ	7	20	70	200
1878	№ДШЗ	БК	⊙	R	5.5.В.а	7	20	70	200
1879	№ДШЗ	БК	⊙	R	5.5.Д.а	7	20	70	200



1880	№ДШЗ	БК	⊙	R	5.6.Б.д	3	10	30	100
1881	№ДШЗ	БК	⊙	R	5.6.В.г	7	20	70	200

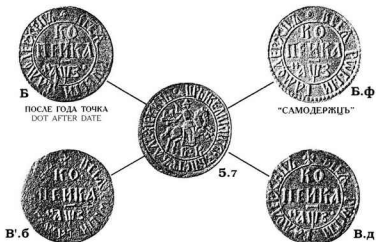

1882	№ДШЗ	БК	⊙	R	5.7.Б	3	10	30	100
1883	№ДШЗ	БК	⊙	R1	5.7.Б.ф	10	30	100	300
1884	№ДШЗ	БК	⊙	R	5.7.В.д	3	10	30	100
1885	№ДШЗ	БК	⊙	R	5.7.В.б	7	20	70	200

#	год date	мд. mint	гурт edge	редк. rare	вариант variant	стоимость cost				примечания notes
						уд. Very Good	хор. Fine	оч.хор. Very Fine	отл. Ex. Fine	



5'



B'.B



5'.1



B'.r

1886	рдѸЗ	БК	⊙	R	5'.B'.B	7	20	70	200
1887	рдѸЗ	БК	⊙	R	5'.1.B'.r	7	20	70	200



B.x



5.8



A.M



5.9

1888	рдѸЗ	БК	⊙	R	5.8.A.M	5	15	50	150
1889	рдѸЗ	БК	⊙	R	5.8.B.x	5	15	50	150
1890	рдѸЗ	БК	⊙	R	5.9.A.M	7	20	70	200



5.10



A.э



5.11



A.e

1891	рдѸЗ	БК	⊙	R	5.10.A.э	7	20	70	200
1892	рдѸЗ	БК	⊙	R	5.11.A.e	7	20	70	200



A.г



A.ю



5.12

"...АЛЕГІВІЦЬ..."



B.ц



A.я

1893	рдѸЗ	БК	⊙	R	5.12.A.г	7	20	70	200
1894	рдѸЗ	БК	⊙	R	5.12.A.ю	7	20	70	200
1895	рдѸЗ	БК	⊙	R	5.12.A.я	7	20	70	200
1896	рдѸЗ	БК	⊙	R	5.12.B.ц	7	20	70	200

№	год date	мд. mint	гурт edge	редк. rare	вариант variant	стоимость cost				примечания notes
						уд. Very Good	хор. Fine	оч. хор. Very Fine	отл. Ex. Fine	

### КОПЕЙКА 1707

#### КОРЕСК



1897	рдѢЗ	БК	⊙	R	5.13.A.e	7	20	70	200
1898	рдѢЗ	БК	⊙	R	5.13.A.b	3	10	30	100
1899	рдѢЗ	БК	⊙	R	5.13.Б.ч	3	10	30	100

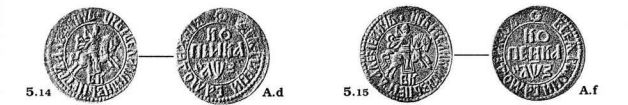

1900	рдѢЗ	БК	⊙	R	5.14.A.d	3	10	30	100
1901	рдѢЗ	БК	⊙	R	5.15.A.f	3	10	30	100



1902	рдѢЗ	БК	⊙	R	5.16.A.g	3	10	30	100
------	------	----	---	---	----------	---	----	----	-----

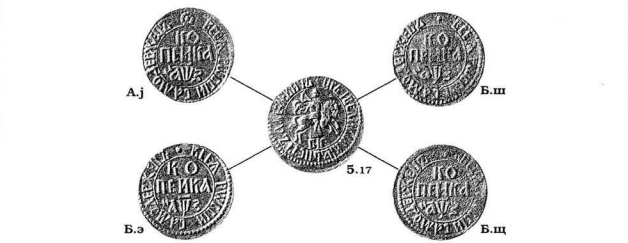

1903	рдѢЗ	БК	⊙	R	5.17.A.j	3	10	30	100
1904	рдѢЗ	БК	⊙	R	5.17.Б.ш	3	10	30	100
1905	рдѢЗ	БК	⊙	R	5.17.Б.щ	3	10	30	100
1906	рдѢЗ	БК	⊙	R	5.17.Б.з	3	10	30	100

№	год date	мд. mint	гурт edge	редк. rare	вариант variant	стоимость cost				примечания notes
						Уд. Very Good	хор. Fine	оч.хор. Very Fine	отл. Ex. Fine	



5.18

"...АЛЕКСЕВИЧЬ..."



А.б



5.19



А.к

"...СМОДРЕЖЕЦЬ..."

1907	5ДУЗ	БК	⊙	RI	5.18.А.б	10	30	100	300
1908	5ДУЗ	БК	⊙	RI	5.19.А.к	10	30	100	300



5.20



А.х



5.21



Б.ю

1909	5ДУЗ	БК	⊙	R	5.20.А.х	7	20	70	200
1910	5ДУЗ	БК	⊙	R	5.21.А.х	7	20	70	200
1911	5ДУЗ	БК	⊙	RI	5.21.Б.ю	10	30	100	300



5.22



А.и



5.23



А.л

1912	5ДУЗ	БК	⊙	R	5.22.А.и	3	10	30	100
1913	5ДУЗ	БК	⊙	R	5.23.А.л	3	10	30	100



5.24



А.п



Б.я



5.24



Б.б

1914	5ДУЗ	Б-К	⊙	R	5.24.А.п	7	20	70	200
1915	5ДУЗ	Б-К	⊙	R	5.24.Б.я	3	10	30	100
1916	5ДУЗ	Б-К	⊙	R	5.24.Б.б	3	10	30	100



5'.2



А.б



5'.3



А.к

1917	5ДУЗ	БК	⊙	R	5'.2.А.б	7	20	70	200
1918	5ДУЗ	БК	⊙	R	5'.3.А.к	7	20	70	200

№	год date	мд. mint	гурт edge	редк. rarity	вариант variant	стоимость cost				примечания notes
						уз. Very Good	хор. Fine	оч.хор. Very Fine	отл. Ex. Fine	

**КОПЕЙКА  
КОРЕСЬК  
1707**

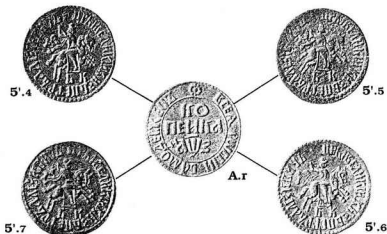

"...АЛЕКСАНДРОВИЧЪ..."

1919	хАУЗ	БК	⊙	R	5'4.A.r	7	20	70	200
1920	хАУЗ	БК	⊙	R	5'5.A.r	7	20	70	200
1921	хАУЗ	БК	⊙	R	5'6.A.r	7	20	70	200
1922	хАУЗ	БК	⊙	RI	5'7.A.r	10	30	100	300



1923	хАУЗ	БК	⊙	R	5'8.A.s	7	20	70	200
1924	хАУЗ	БК	⊙	RI	5'8.A.u	15	50	150	500

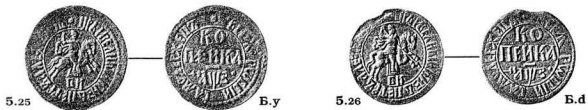

1925	хАУЗ	БК	⊙	R	5.25.Б.у	7	20	70	200
1926	хАУЗ	БК	⊙	R	5.26.Б.д	3	10	30	100



1927	хАУЗ	Б-К	⊙	R	5.27.Б.ф	3	10	30	100
1928	хАУЗ	Б-К	⊙	R	5.28.Б.г	7	20	70	200
1929	хАУЗ	Б-К	⊙		5.28.Б.р	2	7	20	70

#	год date	мд. mint	гурт edge	редк. rare	вариант variant	стоимость cost				примечания notes
						уд. Very Good	хор. Fine	оч.хор. Very Fine	отл. Ex. Fine	



5.28



Б.г



5.29



Б.у

1930	рдѢ3	БК	⊙	R	5.28.Б.г	7	20	70	200
1931	рдѢ3	БК	⊙	R	5.29.Б.у	7	20	70	200



5.30



Б.а



5.31



Б.ж

1932	рдѢ3	БК	⊙	RI	5.30.Б.а	10	30	100	300
1933	рдѢ3	БК	⊙		5.31.Б.ж	2	7	20	70



5.32



Б.и



5.33



Б.л

"...САМОДЕРЖЕЦЪ"

1934	рдѢ3	БК	⊙		5.32.Б.и	2	7	20	70
1935	рдѢ3	БК	⊙	RI	5.33.Б.л	10	30	100	300



Б.л



5.34



Б.н



5.35

1936	рдѢ3	БК	⊙	R	5.34.Б.л	3	10	30	100
1937	рдѢ3	БК	⊙	R	5.34.Б.н	3	10	30	100
1938	рдѢ3	БК	⊙	R	5.35.Б.н	3	10	30	100



5.36



Б



5.37



Б.к

"...САМОДЕРЖЕЦЪ"

1939	рдѢ3	БК	⊙		5.36.Б	2	7	20	70
1940	рдѢ3	БК	⊙	RI	5.37.Б.к	10	30	100	300

№	год date	мд. mini	гурт edge	редк. rare	вариант variant	СТОИМОСТЬ COST				примечания notes
						Уд. Very Good	Хор. Fine	оч.Хор. Very Fine	Отл. Ex. Fine	

**КОПЕЙКА**  
**КОРЕСЬК**  
**1707**



1941	хДВЗ	БК	⊙	R1	6.А.э	15	50	150	500
------	------	----	---	----	-------	----	----	-----	-----



1942	хДВЗ	БК	⊙	R1	6.1.А.б	15	50	150	500
1943	хДВЗ	БК	⊙	R1	6.1.Б'.в	15	50	150	500

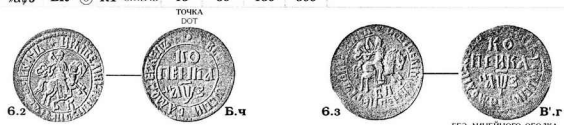

1944	хДВЗ	БК	⊙	R1	6.2.Б.ч	15	50	150	500
1945	хДВЗ	БК	⊙	R1	6.3.Б'.г	15	50	150	500



1946	хДВЗ	БК	⊙	R3	7.А.в	70	200	700	X
------	------	----	---	----	-------	----	-----	-----	---

**БЕЗ ОБОЗНАЧЕНИЯ МОНЕТНОГО ДВОРА**  
**NO MINT'S LETTERS**



1947	хДВЗ	⊙	R3	8.А.ж	X	X	X	X
1948	хДВЗ	⊙	R4	8.Б.?	X	X	X	X

№	год date	м.м. mint	гурт edge	реж. type	вариант variant	стоимость cost				примечания notes
						уд. Very Good	хор. Fine	оч. хор. Very Fine	отл. Ex. Fine	

## 1708

ТОЧКА DOT		ТОЧКА DOT							
Г'			А			Г'.1		А.а	Г'.2
БЕЗ ЛИНЕЙНОГО ОБОДКА NO LINEAR CIRCLE									
1949	«ДѢИ»	БК	⊙	RI	Г'.А	15	50	150	500
1950	«ДѢИ»	БК	⊙	RI	Г'.1.А.а	15	50	150	500
1951	«ДѢИ»	БК	⊙	RI	Г'.2.А.а	15	50	150	500

ТОЧКА DOT		РОЗЕТКА ROSETTE							
1			Б			Г'.3		Г'.4	Б.а
1952	«ДѢИ»	БК	⊙	RI	1.Б	10	30	100	300
1953	«ДѢИ»	БК	⊙	RI	Г'.3.Б	15	50	150	500
1954	«ДѢИ»	БК	⊙	RI	Г'.4.Б.а	15	50	150	500

Г'.5			Б.б			Г'.6		Б.в	Г'.7
1955	«ДѢИ»	БК	⊙	RI	Г'.5.Б.б	15	50	150	500
1956	«ДѢИ»	БК	⊙	RI	Г'.6.Б.в	12	40	120	400
1957	«ДѢИ»	БК	⊙	RI	Г'.7.Б.в	10	30	100	300

Г'.8			Б.г			Г'.9		Б.д	
1958	«ДѢИ»	БК	⊙	R	Г'.8.Б.г	7	20	70	200
1959	«ДѢИ»	БК	⊙	RI	Г'.9.Б.д	10	30	100	300

Г'.10			Б			Г'.11		Б'	
ЧЕПРАК ИЗ 3 ЗУБЦОВ 3 JAG SHABRACK									
1960	«ДѢИ»	БК	⊙	RI	Г'.10.Б	12	40	120	400
1961	«ДѢИ»	БК	⊙	RI	Г'.11.Б'	10	30	100	300

№	год date	мд. mint	гурт edge	редк. rare	вариант variant	СТОИМОСТЬ COST				примечания NOTES
						Уд. Very Good	Хор. Fine	оч. хор. Very Fine	отл. Ex. Fine	

## КОПЕЙКА

КОРЕСЬК

1708



Г'.12

"ВЕЛКИН"



В'.а



1.1

"ВЕЛКИН"

КРЕСТ ИЗ ТОЧЕК

DOTS CROSS



Г'

1962	хАВН	БК	⊙	RI	Г'.12.В'.а	10	30	100	300
1963	хАВН	БК	⊙	RI	1.1.Г'	10	30	100	300

РОЗЕТКА

ROSETTE



А.б



2

"...ВЕЛ..."



В'.б



2.1

"АЛЕВЬЕВЪЧЪ"



А.в

1964	хАВН	БК	⊙	RI	2.А.б	12	40	120	400
1965	хАВН	БК	⊙	RI	2.В'.б	10	30	100	300
1966	хАВН	БК	⊙	RI	2.1.А.в	12	40	120	400



2.2



Б.е



2.3



Б.ж

1967	хАВН	БК	⊙	RI	2.2.Б.е	10	30	100	300
1968	хАВН	БК	⊙	RI	2.3.Б.ж	10	30	100	300



2'



Б.д

УКРАШЕНИЕ

ORNAMENTATION

ТОЧКА

DOT



3



А.?

АРАБЕСКИ НА ЧЕПРАКЕ  
ARABESQUES ON SHABRACK

1969	хАВН	БК	⊙	RI	2'.Б.д	10	30	100	300
1970	хАВН	БК	⊙	R2	3.А.?	20	70	200	X

Иллюз. № 5. (R2, 7руб.).



3'



Б.в



3'.1

"Б-К"

1971	хАВН	БК	⊙	R	3'.Б.в	7	20	70	200
1972	хАВН	БК	⊙	R	3'.1.Б.в	7	20	70	200

#	год date	мд. mint	гурт edge	редк. rare	вариант variant	стоимость cost				замечания notes
						уд. Very Good	хор. Fine	оч. хор. Very Fine	отл. Ex. Fine	



3'.2

Б.з



3'.3

"BEAKH"

Б'.в

1973	рдѳи	БК	⊙	RI	3'.2.Б.з	10	30	100	300	
1974	рдѳи	БК	⊙	R	3'.3.Б'.в	7	20	70	200	

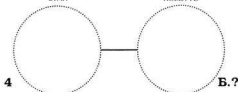
ЗВЕЗДА  
STARРОЗЕТКА  
ROSETTE

4

Б.?

1975	рдѳи	БК	⊙	R2	4.Б.?	18	60	180	X	Износ №20 (R2, 6 руб.)
------	------	----	---	----	-------	----	----	-----	---	------------------------

1709

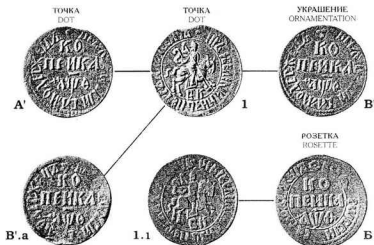

1.A'

1

1.B'

1.B'.a

1.1

1.B

1976	рдѳѳ	БК	⊙	RI	1.A'	10	30	100	300	
1977	рдѳѳ	БК	⊙	RI	1.B'	10	30	100	300	
1978	рдѳѳ	БК	⊙	RI	1.B'.a	10	30	100	300	
1979	рдѳѳ	БК	⊙	RI	1.1.Б	10	30	100	300	



1.2.B.a

1.2

1.2.B.б

1980	рдѳѳ	БК	⊙	RI	1.2.Б.a	10	30	100	300	
1981	рдѳѳ	БК	⊙	RI	1.2.Б.б	10	30	100	300	

№	год date	м.п. mint	гурт edge	редк. rare	вариант variant	стоимость cost				примечания notes
						Уд. Very Good	хор. Fine	оч. хор. Very Fine	отл. Ex. Fine	

## КОПЕЙКА

КОРЕСЬК

1709



1.3

Б.в

"КО"

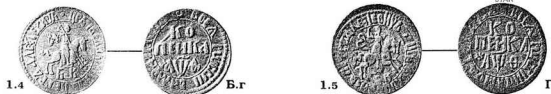
1982  $\text{сД}\tilde{\text{в}}\text{е}$  БК  $\text{O}$  R1 1.3.Б.в 10 30 100 300

1.4

Б.г

1.5

Г

1983  $\text{сД}\tilde{\text{в}}\text{е}$  БК  $\text{O}$  R1 1.4.Б.г 10 30 100 3001984  $\text{сД}\tilde{\text{в}}\text{е}$  БК  $\text{O}$  R2 1.5.Г 18 60 180 XБЕЗ ЛИНЕЙНОГО ОБОДКА  
NO LINEAR CIRCLEГ  
"ВЕЛИН" "Б-К"

А

1.1

1.2

А.а

"АЛЕКСИЕВИЧ"

1985  $\text{сД}\tilde{\text{в}}\text{е}$  БК  $\text{O}$  R2 1.А 18 60 180 X1986  $\text{сД}\tilde{\text{в}}\text{е}$  БК  $\text{O}$  R1 1.1.А 12 40 120 4001987  $\text{сД}\tilde{\text{в}}\text{е}$  БК  $\text{O}$  R1 1.2.А.а 10 30 100 300

1.3

А.б

1.4

"ВЕЛИН"

1988  $\text{сД}\tilde{\text{в}}\text{е}$  БК  $\text{O}$  R2 1.3.А.б 18 60 180 X1989  $\text{сД}\tilde{\text{в}}\text{е}$  БК  $\text{O}$  R1 1.4.А.б 10 30 100 300

А.в

1.5

Б.д

1.6

А'.а

"АЛЕКСИЕВИЧ"

1990  $\text{сД}\tilde{\text{в}}\text{е}$  БК  $\text{O}$  R1 1.5.А.в 10 30 100 3001991  $\text{сД}\tilde{\text{в}}\text{е}$  БК  $\text{O}$  R1 1.5.Б.д 10 30 100 3001992  $\text{сД}\tilde{\text{в}}\text{е}$  БК  $\text{O}$  R1 1.6.А'.а 12 40 120 400

#	год date	мд. mint	гурт edge	редак. rare	вариант variant	стоимость cost				примечания notes
						уд. Very Good	хор. Fine	оч.хор. Very Fine	отл. Ex. Fine	

ВСАДНИК МЕНЬШЕ

RIDER SMALL.



Г.7

"...АЛЕКСИЕВЪЧЪ"



А.б



А.в



Г.8

"Рб..."



Б.е

1993	▲▽⊕	БК	⊙	RI	Г.7.А.б	12	40	120	400
1994	▲▽⊕	БК	⊙	RI	Г.8.А.в	10	30	100	300
1995	▲▽⊕	БК	⊙	RI	Г.8.Б.е	10	30	100	300



Г.9



Б.а



Б.ж



Г.10



Б.з

1996	▲▽⊕	БК	⊙	RI	Г.9.Б.а	12	40	120	400
1997	▲▽⊕	БК	⊙	R	Г.10.Б.ж	7	20	70	200
1998	▲▽⊕	БК	⊙	R	Г.10.Б.з	7	20	70	200



Г.11

"...ВЕЛИ..."



Б.и



Г.12

"...АЛЕКСИЕВЪЧЪ..."



Б.к

1999	▲▽⊕	БК	⊙	R2	Г.11.Б.и	18	60	180	X
2000	▲▽⊕	БК	⊙	RI	Г.12.Б.к	10	30	100	300



Б.л



"Б-К"



Г.13



Б.м



Г.14

"...КО..."



Б.н

2001	▲▽⊕	БК	⊙	RI	Г.13.Б.л	12	40	120	400
2002	▲▽⊕	БК	⊙	RI	Г.13.Б.м	12	40	120	400
2003	▲▽⊕	БК	⊙	RI	Г.14.Б.н	10	30	100	300

ЧЕПРАК ИЗ 5 ЗУБЦОВ

5 JAG SHABRACK



Г.15



Б.о



Г.16



Г.17



Б.п

2004	▲▽⊕	БК	⊙	RI	Г.15.Б.о	10	30	100	300
2005	▲▽⊕	БК	⊙	R	Г.16.Б.о	7	20	70	200
2006	▲▽⊕	БК	⊙	RI	Г.17.Б.п	10	30	100	300

№	год date	м.л. mint	гурт edge	редк. rare	вариант variant	стоимость cost				примечания notes
						Уд. Very Good	Хор. Fine	оч.Хор. Very Fine	отл. Ex. Fine	

## КОПЕЙКА

КОРЕСЬК

1709



2007	☉	БК	⊙	RI	I'18.Бр	10	30	100	300
2008	☉	БК	⊙	RI	I'18.Бс	10	30	100	300

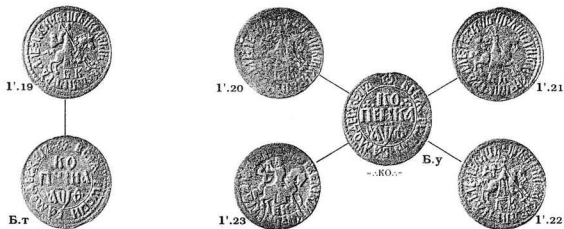

2009	☉	БК	⊙	R	I'19.Бг	7	20	70	200
2010	☉	БК	⊙	RI	I'20.Бу	10	30	100	300
2011	☉	БК	⊙	RI	I'21.Бу	10	30	100	300
2012	☉	БК	⊙	RI	I'22.Бу	10	30	100	300
2013	☉	БК	⊙	RI	I'23.Бу	10	30	100	300

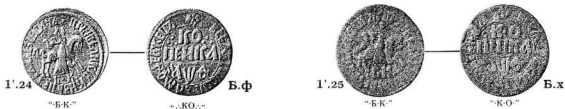

2014	☉	БК	⊙	RI	I'24.Бф	10	30	100	300
2015	☉	БК	⊙	R2	I'25.Бх	25	80	250	X



2016	☉	БК	⊙	RI	I'26.Бц	15	50	150	X
2017	☉	БК	⊙	RI	I'26.Бб	10	30	100	300

#	год date	мл. mint	гурт edge	редк. rare	вариант variant	стоимость cost				примечания notes
						уд. Very Good	хор. Fine	оч. хор. Very Fine	отл. Ex. Fine	



Б.ч



1'27



В.в



1'28



Б.ш

"...КО..."

ШТЕМПЕЛЬ ЛИЦ. СТ. 1708 г. (вар. Г.9)

DIE OF OBVERSE 1708 (var. Г.9)

2018	▲▼	⊕	БК	⊙	R1	1'27.Б.ч	15	50	150	X
2019	▲▼	⊕	БК	⊙	R	1'27.В.л	7	20	70	200
2020	▲▼	⊕	БК	⊙	R	1'28.В.в	7	20	70	200
2021	▲▼	⊕	БК	⊙	R	1'28.Б.ш	7	20	70	200



Б.щ



"Б-К"

1'29



В.г

"...ВЕЛИКИЙ"

2022	▲▼	⊕	БК	⊙	R	1'29.Б.щ	7	20	70	200
2023	▲▼	⊕	БК	⊙	R	1'29.В.г	7	20	70	200



Б.э



1'30



Г



1'32



В'



1'31



В'.д



1'33

"Б-К"

"ВЕЛИКИЙ"

2024	▲▼	⊕	БК	⊙	R1	1'30.Б.э	10	30	100	300
2025	▲▼	⊕	БК	⊙	R2	1'30.Г	18	60	180	X
2026	▲▼	⊕	БК	⊙	R	1'31.В'	7	20	70	200
2027	▲▼	⊕	БК	⊙	R	1'31.В'.д	7	20	70	200
2028	▲▼	⊕	БК	⊙	R2	1'31.Г	18	60	180	X
2029	▲▼	⊕	БК	⊙	R2	1'32.Г	18	60	180	X
2030	▲▼	⊕	БК	⊙	R2	1'33.Г	18	60	180	X



1'34



В'.е



1'35



В'.ж

2031	▲▼	⊕	БК	⊙	R1	1'34.В'.е	10	30	100	300
2032	▲▼	⊕	БК	⊙	R	1'35.В'.ж	7	20	70	200

#	год date	мд. mint	гурт edge	редк. rare	вариант variant	стоимость cost				примечания notes
						ул. Very Good	хор. Fine	оч.хор. Very Fine	отл. Ex. Fine	

## КОПЕЙКА

КОРЕСЬК

1709



"БК"

Г'.36

"ВЕЛИКИ"



В'.з



Г'.37

В'.и

2033	⊕	⊕	⊕	⊕	РI	Г'.36.В.з	10	30	100	300
2034	⊕	⊕	⊕	⊕	R	Г'.37.В.и	7	20	70	200



Г'.38

А'.г

"БГ."



А'.б

БЕЗ ЛИНЕЙНОГО ОБОДКА  
NO LINEAR CIRCLEРОЗЕТКА  
ROSETTE

2



А'.д

2035	⊕	⊕	⊕	⊕	РЗ	Г'.38.А.г	50	150	500	X
2036	⊕	⊕	⊕	⊕	RI	2.А'.б	10	30	100	300
2037	⊕	⊕	⊕	⊕	RI	2.А'.д	10	30	100	300



А.г



2.1



Б.ю



2.2



Б.я

ШТЕМПЕЛЬ АНЦ. СТ. 1708 г. (вар. 2)  
DIE OF OBTVERSE 1708 (var. 2)

2038	⊕	⊕	⊕	⊕	RI	2.1.А.г	10	30	100	300
2039	⊕	⊕	⊕	⊕	RI	2.1.Б.ю	10	30	100	300
2040	⊕	⊕	⊕	⊕	RI	2.2.Б.я	15	50	150	X



2.3



Б.ф



2.4



Б.п

ШТЕМПЕЛЬ АНЦ. СТ. 1708 г. (вар. 2.1)  
DIE OF OBTVERSE 1708 (var. 2.1)

2041	⊕	⊕	⊕	⊕	RI	2.3.Б.ф	10	30	100	300
2042	⊕	⊕	⊕	⊕	RI	2.4.Б.п	12	40	120	400



2.5



Б.б



2.6



Б.д

2043	⊕	⊕	⊕	⊕	RI	2.5.Б.б	10	30	100	300
2044	⊕	⊕	⊕	⊕	RI	2.6.Б.д	10	30	100	300

#	год date	мд. mint	гурт edge	редк. rare	вариант variant	стоимость cost				примечания notes
						Уд. Very Good	хор. Fine	оч.хор. Very Fine	отл. Ex. Fine	



2045	1727	БК	⊙	R1	2.7.Б.г	10	30	100	300	
2046	1727	БК	⊙	R1	2.7.Б.г	10	30	100	300	

УКРАШЕНИЕ  
ORNAMENTATION

2047	1727	БК	⊙	R1	2.8.Б.г	10	30	100	300	
2048	1727	БК	⊙	R1	2.8.Б.к	12	40	120	400	
2049	1727	БК	⊙	R1	2.9.Б.к	12	40	120	400	



2050	1727	БК	⊙	R1	2.10.Б.б	15	50	150	X	
2051	1727	БК	⊙	R2	2.11.Г	18	60	180	X	

РОЗЕТКА  
ROSETTEБЕЗ ЛИНЕЙНОГО ОБОДКА  
NO LINEAR CIRCLE

2052	1727	БК	⊙	R1	2'.A.в	10	30	100	300	
2053	1727	БК	⊙	R1	2'.1.Б.и	10	30	100	300	



2054	1727	БК	⊙	R1	2'.2.Б.л	10	30	100	300	
------	------	----	---	----	----------	----	----	-----	-----	--

#	год date	мд. mint	гурт edge	редк. rare	вариант variant	стоимость cost				примечания notes
						уд. Very Good	хор. Fine	оч.хор. Very Fine	отл. Ex. Fine	

## КОПЕЙКА

1709

КОРЕСК  
ЗВЕЗДА  
STAR

3



А'.д



А'.е



3.1



Б.1

"КО."

"Б.К."

2055	с д/ч	БК	⊙	R1	3. А'.д	15	50	150	X
2056	с д/ч	БК	⊙	R1	3.1. А'.е	15	50	150	X
2057	с д/ч	БК	⊙	R1	3.1. Б.1	15	50	150	X



Б.м



3.2



Б.п

2058	с д/ч	БК	⊙	R1	3.2. Б.м	15	50	150	X
2059	с д/ч	БК	⊙	R1	3.2. Б.п	15	50	150	X

УКРАШЕНИЕ  
ORNAMENTATIONТОЧКА И УКРАШЕНИЕ  
DOT & ORNAMENTATION

4



Б.б



5



Б.ф

2060	с д/ч	БК	⊙	R2	4. Б.б	30	100	300	X
2061	с д/ч	БК	⊙	R2	5. Б.ф	25	80	250	X

КРЕСТ ИЗ ТОЧЕК  
DOTS CROSS

А.д



6



А.е



6



А'.ж

2062	с д/ч	БК	⊙	R1	6. А.д	15	50	150	X
2063	с д/ч	БК	⊙	R1	6. А.е	15	50	150	X
2064	с д/ч	БК	⊙	R2	6. А'.ж	30	100	300	X

ВВЕРХУ НИЧЕГО НЕТ  
ABOVE NOTHING

7



Б.г

ЧЕПРАК ИЗ 4 ЗУБЦОВ  
4 JAG SHABRACK

2065	с д/ч	БК	⊙	R2	7. Б.г	20	70	200	X
------	-------	----	---	----	--------	----	----	-----	---

#	год date	мд. mint	гурт edge	редк. rate	вариант variant	стоимость cost				примечания notes
						Уд. Very Good	хор. Fine	оч.хор. Very Fine	от. Ex. Fine	

1710

ТОЧКА

ТОЧКА

ТОЧКА



A



1



A'

БЕЗ ЛИНЕЙНОГО ОБОДКА  
NO LINEAR CIRCLE

2066	сДѢИ	БК	⊙		1.A	2	7	20	70	
2067	сДѢИ	БК	⊙		1.A'	2	7	20	70	



1.1



A.a



A.б



1.2



B'

БЕЗ ЛИНЕЙНОГО ОБОДКА  
NO LINEAR CIRCLE

2068	сДѢИ	БК	⊙		1.1.A.a	2	7	20	70	
2069	сДѢИ	БК	⊙		1.2.A.б	2	7	20	70	
2070	сДѢИ	БК	⊙		1.2.B'	2	7	20	70	



A.в



1.3



B'

УКРАШЕНИЕ  
ORNAMENTATION  
БЕЗ ЛИНЕЙНОГО ОБОДКА  
NO LINEAR CIRCLE

2071	сДѢИ	БК	⊙	R	1.3.A.в	3	10	30	100	
2072	сДѢИ	БК	⊙	R	1.3.B'	3	10	30	100	



A'.a



1.4



B'.a

"ВЕЛИКИ ... АЛЕКСИЕВИЧЪ"

2073	сДѢИ	БК	⊙	R	1.4.A'.a	3	10	30	100	
2074	сДѢИ	БК	⊙	R	1.4.B'.a	3	10	30	100	



1.5

"БК."



B



1.6

"БК..."



1.7

"БК..."



B.a

2075	сДѢИ	БК	⊙	R	1.5.B	3	10	30	100	
2076	сДѢИ	БК	⊙	R	1.6.B	3	10	30	100	
2077	сДѢИ	БК	⊙	RI	1.7.B.a	7	20	70	200	

№	год date	мд. mint	гурт edge	редк. rare	вариант variant	стоимость cost				примечания notes
						уд. Very Good	хор. Fine	оч.хор. Very Fine	отл. Ex. Fine	

## КОПЕЙКА

КОРЕСЬК

1710



1.8



Б.б



1.9



Б'.а

2078	№ДVI	БК	⊙		1.8.Б.б	2	7	20	70
2079	№ДVI	БК	⊙		1.9.Б'.а	2	7	20	70



1'



А.б



1'.1



А.г

БЕЗ ЛИНЕЙНОГО ОБОДКА  
NO LINEAR CIRCLE

2080	№ДVI	БК	⊙		1'.А.б	2	7	20	70
2081	№ДVI	БК	⊙		1'.1.А.г	2	7	20	70



1'.2



А.д



1'.3



А.е

2082	№ДVI	БК	⊙	RI	1'.2.А.д	7	20	70	200
2083	№ДVI	БК	⊙		1'.3.А.е	2	7	20	70



1'.4



А.ж



1'.5



А.з

"САМОДЕЖЕЦЬ"

2084	№ДVI	БК	⊙		1'.4.А.ж	2	7	20	70
2085	№ДVI	БК	⊙	RI	1'.5.А.з	7	20	70	200



А.и



1'.6



А'.б



1'.6



Б'.в

2086	№ДVI	БК	⊙	R	1'.6.А.и	3	10	30	100
2087	№ДVI	БК	⊙	R	1'.6.А'.б	3	10	30	100
2088	№ДVI	БК	⊙	R	1'.6.Б'.в	3	10	30	100

№	год date	мд. mint	гурт edge	реж. type	вариант variant	стоимость cost				примечания notes
						уд. Very Good	хор. Fine	оч. хор. Very Fine	отл. Ex. Fine	



Г'.7



А'.в



Г'.8



А'.г

ШТЕМПЕЛЬ АИЦ. СТ. 1709 г. (вар. Г.29)  
DIE OF OBERSE 1709 (var. Г.29)

2089	сДѸІ	БК	⊙	R2	Г'.7.А.в	40	120	400	X
2090	сДѸІ	БК	⊙	R	Г'.8.А.г	3	10	30	100

РОЗЕТКА  
ROSETTE

Г'.9



А'.д



А'.е



Г'.10



Б'.в

"...АЛЕЖЕВЪ..."

2091	сДѸІ	БК	⊙	R2	Г'.9.А.д	40	120	400	X
2092	сДѸІ	БК	⊙	R1	Г'.10.А.е	7	20	70	200
2093	сДѸІ	БК	⊙	R	Г'.10.Б.в	3	10	30	100



Г'.11



А'.ж



Б'



Г'.11



Б'.б

2094	сДѸІ	БК	⊙		Г'.11.А.ж	2	7	20	70
2095	сДѸІ	БК	⊙	R	Г'.11.Б'	3	10	30	100
2096	сДѸІ	БК	⊙	R	Г'.11.Б.б	3	10	30	100



Г'.12



Б'.в



Г'.13



Б'.г

2097	сДѸІ	БК	⊙		Г'.12.Б.в	2	7	20	70
2098	сДѸІ	БК	⊙	R1	Г'.13.Б.г	7	20	70	200



Г'.14

"ВЕЛИКИ"



Б.д

"РѸСЧИ"



Г'.15

"ВЕЛИКИ"



Б.е

2099	сДѸІ	БК	⊙	R1	Г'.14.Б.д	7	20	70	200
2100	сДѸІ	БК	⊙	R1	Г'.15.Б.е	7	20	70	200

№	год date	мд. mint	гурт edge	редк. rare	вариант variant	стоимость cost				примечания notes
						уд. Very Good	хор. Fine	оч. хор. Very Fine	отл. Ex. Fine	

## КОПЕЙКА

КОРЕСК

1710



2101	Г'.16	БК	⊙		Г'.16.Бж	2	7	20	70	
2102	Г'.17	БК	⊙	R	Г'.17.Ба	3	10	30	100	



2103	Г'.18.Бз	БК	⊙		Г'.18.Бз	2	7	20	70	
2104	Г'.18.Б.г	БК	⊙		Г'.18.Б.г	2	7	20	70	



2105	Г'.19.Б.и	БК	⊙	R	Г'.19.Б.и	3	10	30	100	
2106	Г'.19.Б.д	БК	⊙	R	Г'.19.Б.д	3	10	30	100	
2107	Г'.19.Б.в	БК	⊙		Г'.19.Б.в	2	7	20	70	
2108	Г'.20.Б.е	БК	⊙		Г'.20.Б.е	2	7	20	70	



2109	Г'.21.Бж	БК	⊙	R	Г'.21.Бж	3	10	30	100	
2110	Г'.22.Бз	БК	⊙		Г'.22.Бз	2	7	20	70	

№	год date	мд. mint	гурт edge	редк. rare	вариант variant	стоимость cost				примечания notes
						Уд. Very Good	Хор. Fine	оч. хор. Very Fine	отл. Ex. Fine	

1'.'23		"АЛЕЖЕ ИЧЬ"		"РВССН"		Б'.н		1'.'24		1'.'25	
2111	сДѢИ	БК	⊙	RI	Г'23.Бн	7	20	70	200		
2112	сДѢИ	БК	⊙		Г'24.Бн	2	7	20	70		
2113	сДѢИ	БК	⊙		Г'25.Бк	2	7	20	70		

1'.'26				Б'.л		1'.'27					
2114	сДѢИ	БК	⊙		Г'26.Бл	2	7	20	70		
2115	сДѢИ	БК	⊙		Г'27.Бл	2	7	20	70		

1'.'28		Б'.м		1'.'29		1'.'30		Б'.н			
2116	сДѢИ	БК	⊙		Г'28.Бм	2	7	20	70		
2117	сДѢИ	БК	⊙		Г'29.Бм	2	7	20	70		
2118	сДѢИ	БК	⊙		Г'30.Бн	2	7	20	70		

1'.'31		"...ВЕЛКИН..."		"РВССН"		Б'.о		1'.'32		Б'.п	
2119	сДѢИ	БК	⊙	RI	Г'31.Бо	10	30	100	300		
2120	сДѢИ	БК	⊙		Г'32.Бп	2	7	20	70		

1'.'33		Б'.р		1'.'34				Б'.с		"РВССН"	
2121	сДѢИ	БК	⊙	RI	Г'33.Бр	7	20	70	200		
2122	сДѢИ	БК	⊙		Г'34.Бс	2	7	20	70		

№	год date	мд. mint	гурт edge	редк. rare	вариант variant	стоимость cost				примечания notes
						уд. Very Good	хор. Fine	оч.хор. Very Fine	отл. Ex. Fine	

## КОПЕЙКА

## КОРЕСЬК

1710

УКРАШЕНИЕ  
ORNAMINATION

I'.35



B'.r



I'.36



B'.d

БЕЗ ЛИНЕЙНОГО ОБОДКА  
NO LINEAN CIRCLE

2123	⊘	БК	⊙	RI	I'.35.B.r	7	20	70	200	
2124	⊘	БК	⊙	RI	I'.36.B.d	10	30	100	300	



I'.37



B'.e



I'.38

"Б.К."

"Б.К."

2125	⊘	БК	⊙		I'.37.B.e	2	7	20	70	
2126	⊘	БК	⊙		I'.38.B.e	2	7	20	70	



I'.39



B'.ж

"Б.К."



I'.40



B'.з

"Б.К."

ПОСЛЕ ГОДА ТОЧКА  
DOT AFTER DATE

2127	⊘	БК	⊙		I'.39.B.ж	2	7	20	70	
2128	⊘	БК	⊙		I'.40.B.з	2	7	20	70	Итого № 37.

ТОЧКА  
DOTЗВЕЗДА  
STARТОЧКА  
DOT

A.и



2'

"Б.К."



A'.з

БЕЗ ЛИНЕЙНОГО ОБОДКА  
NO LINEAN CIRCLE

2129	⊘	БК	⊙	RI	2'.A.и	12	40	120	400	
2130	⊘	БК	⊙	RI	2'.A'.з	7	20	70	200	

РОЗЕТКА  
ROSETTE

2'.1



B'.т



2'.2



B'.у

2131	⊘	БК	⊙	RI	2'.1.B.т	10	30	100	300	
2132	⊘	БК	⊙	RI	2'.2.B.у	10	30	100	300	

#	год date	мд. mint	гурт edge	редк. rare	вариант variant	стоимость cost				примечания notes
						уд. Very Good	хор. Fine	оч.хор. Very Fine	отл. Ex. Fine	

РОЗЕТКА  
ROSETTE



3 Б.и

РОЗЕТКА  
ROSETTE



3' Б.к

БЕЗ ЛИНЕЙНОГО ОБОДКА  
NO LINEAR CIRCLE

2133	1711	БК	⊙	R1	3.Б.и	7	20	70	200	
2134	1711	БК	⊙	R	3'.Б.к	3	10	30	100	

НОВОДЕЛ  
NOVODEL



3'.1 Б.л



3'.2 Б.м

2135	1711	БК	⊙	R1	3'.1.Б.л	7	20	70	200	
2136	1711	БК	⊙	R2	3'.2.Б.м			300	450	RH/5079. Unc. \$ 276.
2137	1711	БК	⊙	R2	3'.2.Б.м			300	450	Elm.31/436. Unc. \$ 600.

ТОЧКА  
DOT

УКРАШЕНИЕ  
ORNAMENTATION

УКРАШЕНИЕ  
ORNAMENTATION

РОЗЕТКА  
ROSETTE



А.в



4'



В'



4'.1



Б'.ф

"PWCCH"

2138	1711	БК	⊙	R1	4'.А.в	10	30	100	300	
2139	1711	БК	⊙	R1	4'.В'	10	30	100	300	
2140	1711	БК	⊙	R1	4'.1.Б.ф	7	20	70	200	



4'.2



Б'.г



4'.3



Б'.з

2141	1711	БК	⊙	R	4'.2.Б.г	3	10	30	100	
2142	1711	БК	⊙	R1	4'.3.Б.з	7	20	70	200	

ВВЕРХУ НИЧЕГО НЕТ  
ABOVE NOTHING



5'



Б'.и

2143	1711	БК	⊙	R2	5'.Б.и	25	80	250	X	
------	------	----	---	----	--------	----	----	-----	---	--

#	год date	м.д. mint	гурт edge	редк. rare	вариант variant	стоимость cost				примечания notes
						ул. Very Good	хор. Fine	оч.хор. Very Fine	отл. Ex. Fine	

## КОПЕЙКА

КОРЕСЬК

НА ЛИЦ. СТ. ВВЕРХУ ТОЧКА  
DOT ABOVE ON OBVERSE

1711

Надпись на лиц. ст.: ЦРЬ I ВЕЛИКИ ... ИЧЬ  
Obverse inscription:

"Б-К"

2144 \*ΔΨΔΙ БК (0) 1 2 7 20 70

ЦРЬ I ВЕЛКИ ... ИЧЬ

ЦРЬ I ВЕЛКИ ... ГЧЬ



"Б-К"

2145 \*ΔΨΔΙ БК (0) 2 2 7 20 70

2146 \*ΔΨΔΙ БК (0) 3 2 7 20 70

ЦРЬ I ВЕЛКИ ... ИЧЬ



2147 \*ΔΨΔΙ БК (0) 4 2 7 20 70

2148 \*ΔΨΔΙ БК (0) 4.1 2 7 20 70



2149 \*ΔΨΔΙ БК (0) 5 2 7 20 70

2150 \*ΔΨΔΙ БК (0) 5.1 2 7 20 70

2151 \*ΔΨΔΙ БК (0) 6 2 7 20 70



2152 \*ΔΨΔΙ БК (0) 7 2 7 20 70

2153 \*ΔΨΔΙ БК (0) 8 2 7 20 70

№	год date	мд. mint	гурт edge	редк. rare	вариант variant	стоимость cost				примечания notes
						уд. Very Good	хор. Fine	оч.хор. Very Fine	отд. Ex. Fine	

## ЦРЬ I ВЕЛИКИЙ ... ИЧЬ

РОЗЕТКА  
ROSETTEУКРАШЕНИЕ  
ORNAMENTATIONТОЧКА  
DOT

2154	⌘	⌘	⌘	⌘	9	2	7	20	70	Излом, № 4.
2155	⌘	⌘	⌘	⌘	9.1	2	7	20	70	
2156	⌘	⌘	⌘	⌘	10	2	7	20	70	

## ЦРЬ I ВЕЛИКИЙ ... ИЧЬ



2157	⌘	⌘	⌘	RI	11	12	40	120	400	
------	---	---	---	----	----	----	----	-----	-----	--

## ЦРЬ I ВЕЛИКИЙ КНЗЬ ПЕТРЪ ... ИЧЬ

РОЗЕТКА МЕЖДУ ТОЧКАМИ  
ROSETTE BETWEEN THE DOTS

2158	⌘	⌘	⌘	⌘	12	2	7	20	70	
2159	⌘	⌘	⌘	RI	12.1	10	30	100	300	



2160	⌘	⌘	⌘	⌘	13	2	7	20	70	
2161	⌘	⌘	⌘	⌘	13.1	2	7	20	70	

## ЦРЬ I ВЕЛИКИЙ КНЗ ПЕТРЪ ... ИЧЬ



2162	⌘	⌘	⌘	RI	14	10	30	100	300	
2163	⌘	⌘	⌘	RI	14.1	10	30	100	300	

#	год date	мд. mint	гурт edge	редк. rare	вариант variant	стоимость cost				примечания notes
						Уд. Very Good	хор. Fine	оч.хор. Very Fine	отл. Ex. Fine	

## КОПЕЙКА

КОРЕСЬК

1711

## ЦРЬ I ВЕЛИКИЙ КНЗЬ ПЕШПРЬ ... ИЧЬ

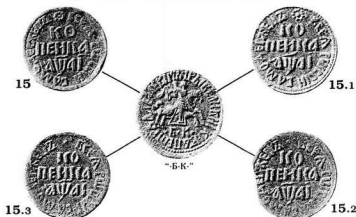

2164	✠ΔΨΔI	БК	⊙	RI	15	10	30	100	300
2165	✠ΔΨΔI	БК	⊙	RI	15.1	10	30	100	300
2166	✠ΔΨΔI	БК	⊙	RI	15.2	10	30	100	300
2167	✠ΔΨΔI	БК	⊙	RI	15.3	10	30	100	300

## ЦРЬ I ВЕЛИКИЙ КНЗЬ ПЕТРЬ ... ГЧЬ



2168	✠ΔΨΔI	БК	⊙	RI	16	7	20	70	200
2169	✠ΔΨΔI	БК	⊙	RI	17	10	30	100	300

## ЦРЬ I ВЕЛИКИЙ КНЗЬ ПЕТРЬ ... ГЧЬ



2170	✠ΔΨΔI	БК	⊙	RI	18	7	20	70	200
2171	✠ΔΨΔI	БК	⊙	RI	19	7	20	70	200

## ЦРЬ I ВЕЛИКИЙ КНЗЬ ... ИЧЬ



2172	✠ΔΨΔI	БК	⊙	R2	20	30	100	300	X
------	-------	----	---	----	----	----	-----	-----	---

#	год date	мд. mint	гурт edge	редк. rare	вариант variant	стоимость cost				примечания notes
						Уд. Very Good	хор. Fine	оч.хор. Very Fine	отл. Ex. Fine	

## ИРЬ I ВЕЛИКИЙ ... АЛЕКСЕВИЧ

РОЗЕТКА  
ROSETTEУКРАШЕНИЕ  
ORNAMENTATION

21



22

В ЛИНЕЙНОМ ОБОДКЕ  
IN LINEAR CIRCLE

2173	⌘	⌘	⌘	⌘	RI	21	10	30	100	300
2174	⌘	⌘	⌘	⌘		22	2	7	20	70

УКРАШЕНИЕ  
ORNAMENTATION

23



23.1



24



"БК"

"БК"

2175	⌘	⌘	⌘	⌘		23	2	7	20	70
2176	⌘	⌘	⌘	⌘		23.1	2	7	20	70
2177	⌘	⌘	⌘	⌘		24	2	7	20	70



25



25.1



25.3



25.2



"БК"

26



2178	⌘	⌘	⌘	⌘		25	2	7	20	70
2179	⌘	⌘	⌘	⌘		25.1	2	7	20	70
2180	⌘	⌘	⌘	⌘		25.2	2	7	20	70
2181	⌘	⌘	⌘	⌘		25.3	2	7	20	70
2182	⌘	⌘	⌘	⌘		26	2	7	20	70



27



27.1



27.2



"БК"

2183	⌘	⌘	⌘	⌘		27	2	7	20	70
2184	⌘	⌘	⌘	⌘		27.1	2	7	20	70
2185	⌘	⌘	⌘	⌘		27.2	2	7	20	70

№	год date	мд. mint	гурт edge	редк. rare	вариант variant	СТОИМОСТЬ COST				примечания notes
						Уд. Very Good	Хор. Fine	оч. хор. Very Fine	отл. Ex. Fine	

## КОПЕЙКА

## КОРЕСК

1711



"БК"

28



"БК"

29

2186 \*ΔΥΔΙ БК ② 28 2 7 20 70

2187 \*ΔΥΔΙ БК ② 29 2 7 20 70



30



31

2188 \*ΔΥΔΙ БК ② 30 2 7 20 70

2189 \*ΔΥΔΙ БК ② 31 2 7 20 70

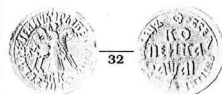
РОЗЕТКА МЕЖДУ ТОЧКАМИ  
ROSETTE BETWEEN THE DOTS

32

"БК"



33



"БК"

33.1



2190 \*ΔΥΔΙ БК ② 32 2 7 20 70

2191 \*ΔΥΔΙ БК ② 33 2 7 20 70

2192 \*ΔΥΔΙ БК ② RI 33.1 10 30 100 300

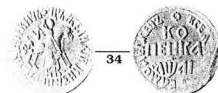

34



35

2193 \*ΔΥΔΙ БК ② R 34 3 10 30 100

2194 \*ΔΥΔΙ БК ② 35 2 7 20 70

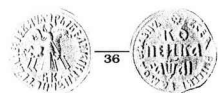

36



37

2195 \*ΔΥΔΙ БК ② 36 2 7 20 70

2196 \*ΔΥΔΙ БК ② RI 37 7 20 70 200

№	год date	мд. mint	гурт edge	реда. gate	вариант variant	стоимость cost				замечания notes
						Уд. Very Good	хор. Fine	оч.хор. Very Fine	отл. Ex. Fine	



38



"БК."



38.1



"БК."



39

2197	1797	БК	⊙		38	2	7	20	70
2198	1798	БК	⊙	RI	38.1	7	20	70	200
2199	1799	БК	⊙	RI	39	7	20	70	200



40



"БК."



40.1



"БК."



41

2200	1820	БК	⊙		40	2	7	20	70
2201	1821	БК	⊙		40.1	2	7	20	70
2202	1822	БК	⊙		41	2	7	20	70



"БК."



42



43



43.1



"БК."



43.2

2203	1823	БК	⊙		42	2	7	20	70
2204	1824	БК	⊙		43	2	7	20	70
2205	1825	БК	⊙		43.1	2	7	20	70
2206	1826	БК	⊙		43.2	2	7	20	70



44



"БК."



44.1

2207	1827	БК	⊙		44	2	7	20	70
2208	1828	БК	⊙		44.1	2	7	20	70

№	год date	мд. mint	гурт edge	редк. rare	вариант variant	стоимость cost				примечания notes
						Уд. Very Good	хор. Fine	оч.хор. Very Fine	отл. Ex. Fine	

## КОПЕЙКА

КОРЕСЬК

1711

РОЗЕТКА МЕЖДУ ТОЧКАМИ  
ROSETTE BETWEEN THE DOTS

"Б-К."

2209	⊕	⊕	⊕		45	2	7	20	70
------	---	---	---	--	----	---	---	----	----

2210	⊕	⊕	⊕	RI	45.1	10	30	100	300
------	---	---	---	----	------	----	----	-----	-----



"Б-К."

2211	⊕	⊕	⊕		46	2	7	20	70
------	---	---	---	--	----	---	---	----	----

2212	⊕	⊕	⊕		46.1	2	7	20	70
------	---	---	---	--	------	---	---	----	----

ЗВЕЗДА МЕЖДУ ТОЧКАМИ  
STAR BETWEEN THE DOTS

"Б-К."

"Б-К."

2213	⊕	⊕	⊕		47	2	7	20	70
------	---	---	---	--	----	---	---	----	----

2214	⊕	⊕	⊕		47.1	2	7	20	70
------	---	---	---	--	------	---	---	----	----

2215	⊕	⊕	⊕	RI	48	15	50	150	500
------	---	---	---	----	----	----	----	-----	-----

УКРАШЕНИЕ  
ORNAMENTATION

"Б-К."

"Б-К."

2216	⊕	⊕	⊕		49	2	7	20	70
------	---	---	---	--	----	---	---	----	----

2217	⊕	⊕	⊕		49.1	2	7	20	70
------	---	---	---	--	------	---	---	----	----

2218	⊕	⊕	⊕		50	2	7	20	70
------	---	---	---	--	----	---	---	----	----



"Б-К."

2219	⊕	⊕	⊕		51	2	7	20	70
------	---	---	---	--	----	---	---	----	----

2220	⊕	⊕	⊕	RI	51.1	10	30	100	300
------	---	---	---	----	------	----	----	-----	-----

2221	⊕	⊕	⊕	R	52	5	15	50	150
------	---	---	---	---	----	---	----	----	-----

#	год date	м.л. mint	гурт edge	редк. rare	вариант variant	стоимость cost				примечания notes
						уд. Very Good	хор. Fine	оч.хор. Very Fine	отл. Ex. Fine	



53



54

ПОСЛЕ ГОДА ТОЧКА  
DOT AFTER DATE

2222	⊕	⊕	⊕	⊕	RI	53	7	20	70	200
2223	⊕	⊕	⊕	⊕		54	2	7	20	70



55



55.1



56



2224	⊕	⊕	⊕	⊕		55	2	7	20	70
2225	⊕	⊕	⊕	⊕		55.1	2	7	20	70
2226	⊕	⊕	⊕	⊕		56	2	7	20	70



57



58



58.1



2227	⊕	⊕	⊕	⊕		57	2	7	20	70
2228	⊕	⊕	⊕	⊕		58	2	7	20	70
2229	⊕	⊕	⊕	⊕		58.1	2	7	20	70



59



60



60.1



"БК"

2230	⊕	⊕	⊕	⊕		59	2	7	20	70
2231	⊕	⊕	⊕	⊕		60	2	7	20	70
2232	⊕	⊕	⊕	⊕		60.1	2	7	20	70



61



61.1



"БК"

2233	⊕	⊕	⊕	⊕		61	2	7	20	70
2234	⊕	⊕	⊕	⊕		61.1	2	7	20	70

№	год date	мд. mint	гурт edge	редк. rare	вариант variant	стоимость cost				примечания notes
						уд. Very Good	хор. Fine	оч.хор. Very Fine	отл. Ex. Fine	

**КОПЕЙКА**  
**КОРЕСЬК**  
**1711**



2235	⌘	БК	⊙		62	2	7	20	70	
2236	⌘	БК	⊙	R	62.1	5	15	50	150	



2237	⌘	БК	⊙		63	2	7	20	70	
2238	⌘	БК	⊙		63.1	2	7	20	70	

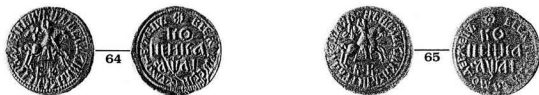

2239	⌘	БК	⊙		64	2	7	20	70	
2240	⌘	БК	⊙		65	2	7	20	70	



2241	⌘	БК	⊙		66	2	7	20	70	
2242	⌘	БК	⊙		67	2	7	20	70	
2243	⌘	БК	⊙		67.1	2	7	20	70	



2244	⌘	БК	⊙		68	2	7	20	70	
2245	⌘	БК	⊙		69	2	7	20	70	

#	год date	м.л. mint	гурт edge	редк. rare	вариант variant	стоимость cost				примечания notes	
						уд. Very Good	хор. Fine	оч.хор. Very Fine	от. Ex. Fine		
2246	Ⓐ	Δ	Δ	БК	⊙	70	2	7	20	70	
2247	Ⓐ	Δ	Δ	БК	⊙	70.1	2	7	20	70	
2248	Ⓐ	Δ	Δ	БК	⊙	70.2	2	7	20	70	
2249	Ⓐ	Δ	Δ	БК	⊙	70.3	2	7	20	70	
2250	Ⓐ	Δ	Δ	БК	⊙	71	2	7	20	70	

2251	Ⓐ	Δ	Δ	БК	⊙	72	2	7	20	70	
2252	Ⓐ	Δ	Δ	БК	⊙	72.1	2	7	20	70	
2253	Ⓐ	Δ	Δ	БК	⊙	73	2	7	20	70	

2254	Ⓐ	Δ	Δ	БК	⊙	74	2	7	20	70	
2255	Ⓐ	Δ	Δ	БК	⊙	75	2	7	20	70	
2256	Ⓐ	Δ	Δ	БК	⊙	75.1	2	7	20	70	

2257	Ⓐ	Δ	Δ	БК	⊙ RI	76	10	30	100	300	
2258	Ⓐ	Δ	Δ	БК	⊙	77	2	7	20	70	

№	год date	мд. mint	гурт edge	редк. rare	вариант variant	стоимость cost				примечания notes
						уд. Very Good	хор. Fine	оч.хор. Very Fine	отл. Ex. Fine	

### КОПЕЙКА 1711

#### КОРЕСК



2259	1711	БК	⊙		78	2	7	20	70
2260	1711	БК	⊙		79	2	7	20	70
2261	1711	БК	⊙		79.1	2	7	20	70



2262	1711	БК	⊙		80	2	7	20	70
2263	1711	БК	⊙		80.1	2	7	20	70
2264	1711	БК	⊙	R	81	3	10	30	100



2265	1711	БК	⊙		82	2	7	20	70
2266	1711	БК	⊙		83	2	7	20	70

РОЗЕТКА МЕЖДУ ТОЧКАМИ  
ROSETTE BETWEEN THE DOTS

РОЗЕТКА МЕЖДУ ТОЧКАМИ  
ROSETTE BETWEEN THE DOTS



2267	1711	БК	⊙	RI	84	10	30	100	300
2268	1711	БК	⊙	RI	85	10	30	100	300

"Б-К"

РОЗЕТКА МЕЖДУ ТОЧКАМИ  
ROSETTE BETWEEN THE DOTS



2269	1711	БК	⊙	RI	86	12	40	120	400
2270	1711	БК	⊙		87	2	7	20	70
2271	1711	БК	⊙		87.1	2	7	20	70

#	год date	мд. mint	гурт edge	редк. rare	вариант variant	стоимость cost				примечания notes
						Уд. Very Good	Хор. Fine	оч. хор. Very Fine	отл. Ex. Fine	



88

ВВЕРХУ НИЧЕГО НЕТ  
ABOVE NOTHING

89



89.1



89.3

89.2

2272	№ΔΨΔΙ	БК	⊙		88	2	7	20	70	
2273	№ΔΨΔΙ	БК	⊙		89	2	7	20	70	
2274	№ΔΨΔΙ	БК	⊙		89.1	2	7	20	70	
2275	№ΔΨΔΙ	БК	⊙		89.2	2	7	20	70	
2276	№ΔΨΔΙ	БК	⊙	RI	89.3	7	20	70	200	



90



91



2277	№ΔΨΔΙ	БК	⊙		90	2	7	20	70	
2278	№ΔΨΔΙ	БК	⊙		91	2	7	20	70	



92



93



93.1



2279	№ΔΨΔΙ	БК	⊙		92	2	7	20	70	
2280	№ΔΨΔΙ	БК	⊙		93	2	7	20	70	
2281	№ΔΨΔΙ	БК	⊙		93.1	2	7	20	70	



94



95



2282	№ΔΨΔΙ	БК	⊙		94	2	7	20	70	
2283	№ΔΨΔΙ	БК	⊙		95	2	7	20	70	

№	год date	мд. mint	гурт edge	редк. rare	вариант variant	стоимость cost				примечания notes
						уд. Very Good	хор. Fine	оч. хор. Very Fine	отл. Ex. Fine	

## КОПЕЙКА

КОРЕСЬК

1711



2284	рдѢΔΙ	БК	⊙		96	2	7	20	70	
2285	рдѢΔΙ	БК	⊙		97	2	7	20	70	



2286	рдѢΔΙ	БК	⊙		98	2	7	20	70	
2287	рдѢΔΙ	БК	⊙		98.1	2	7	20	70	
2288	рдѢΔΙ	БК	⊙	RI	98.2	10	30	100	300	
2289	рдѢΔΙ	БК	⊙	RI	99	10	30	100	300	
2290	рдѢΔΙ	БК	⊙		100	2	7	20	70	



2291	рдѢΔΙ	БК	⊙		101	2	7	20	70	
2292	рдѢΔΙ	БК	⊙		102	2	7	20	70	
2293	рдѢΔΙ	БК	⊙		103	2	7	20	70	



2294	рдѢΔΙ	БК	⊙		104	2	7	20	70	
2295	рдѢΔΙ	БК	⊙		104.1	2	7	20	70	
2296	рдѢΔΙ	БК	⊙		105	2	7	20	70	



#	год date	мд. mint	гурт edge	редк. rare	вариант variant	стоимость cost				примечания notes
						уд. Very Good	хор. Fine	оч.хор. Very Fine	отд. Ex. Fine	
										
2297	#ΔΨΔΙ	БК	⊙		106	2	7	20	70	
2298	#ΔΨΔΙ	БК	⊙		107	2	7	20	70	

										
2299	#ΔΨΔΙ	БК	⊙		108	2	7	20	70	
2300	#ΔΨΔΙ	БК	⊙		109	2	7	20	70	



## ТРИ И ВЕЛИКИИ ... ГЧЬ

РОЗЕТКА МЕЖДУ ТОЧКАМИ  
ROSETTE BETWEEN THE DOTS

										
										
										
										
2301	#ΔΨΔΙ	БК	⊙		110	2	7	20	70	
2302	#ΔΨΔΙ	БК	⊙	RI	110.1	10	30	100	300	
2303	#ΔΨΔΙ	БК	⊙	RI	111	10	30	100	300	

										
										
2304	#ΔΨΔΙ	БК	⊙		112	2	7	20	70	
2305	#ΔΨΔΙ	БК	⊙		113	2	7	20	70	

РОЗЕТКА МЕЖДУ ТОЧКАМИ  
ROSETTE BETWEEN THE DOTS

										
										
2306	#ΔΨΔΙ	БК	⊙		114	2	7	20	70	
2307	#ΔΨΔΙ	БК	⊙	RI	115	10	30	100	300	

#	год date	мд. mint	гурт edge	редк. rare	вариант variant	стоимость cost				примечания notes
						уд. Very Good	хор. Fine	оч.хор. Very Fine	отл. Ex. Fine	

## КОПЕЙКА

РОЗЕТКА МЕЖДУ ТОЧКАМИ

ROSETTE BETWEEN THE DOTS

## КОРЕСЬК

1711



2308	⊘	БК	⊘	RI	116	10	30	100	300
2309	⊘	БК	⊘		117	2	7	20	70
2310	⊘	БК	⊘		117.1	2	7	20	70
2311	⊘	БК	⊘		117.2	2	7	20	70
2312	⊘	БК	⊘		118	2	7	20	70



2313	⊘	БК	⊘		119	2	7	20	70
2314	⊘	БК	⊘		120	2	7	20	70

ПОСЛЕ ГОДА ТОЧКА  
DOT AFTER DATE

2315	⊘	БК	⊘	RI	121	7	20	70	200
2316	⊘	БК	⊘		122	2	7	20	70



2317	⊘	БК	⊘		123	2	7	20	70
2318	⊘	БК	⊘		123.1	2	7	20	70
2319	⊘	БК	⊘		123.2	2	7	20	70

№	год date	мд. mint	гурт edge	редк. rare	вариант variant	стоимость cost				примечания notes
						уд. Very Good	хор. Fine	оч. хор. Very Fine	отл. Ex. Fine	



124



125



2320	1741	БК	⊙	RI	124	7	20	70	200
------	------	----	---	----	-----	---	----	----	-----

2321	1745	БК	⊙		125	2	7	20	70
------	------	----	---	--	-----	---	---	----	----



126



127



2322	1746	БК	⊙		126	2	7	20	70
------	------	----	---	--	-----	---	---	----	----

2323	1747	БК	⊙		127	2	7	20	70
------	------	----	---	--	-----	---	---	----	----



128



128.1



128.2



129



2324	1748	БК	⊙		128	2	7	20	70
------	------	----	---	--	-----	---	---	----	----

2325	1748.1	БК	⊙		128.1	2	7	20	70
------	--------	----	---	--	-------	---	---	----	----

2326	1748.2	БК	⊙		128.2	2	7	20	70
------	--------	----	---	--	-------	---	---	----	----

2327	1749	БК	⊙		129	2	7	20	70
------	------	----	---	--	-----	---	---	----	----



130



130.1



131



2328	1750	БК	⊙		130	2	7	20	70
------	------	----	---	--	-----	---	---	----	----

2329	1750.1	БК	⊙		130.1	2	7	20	70
------	--------	----	---	--	-------	---	---	----	----

2330	1751	БК	⊙		131	2	7	20	70
------	------	----	---	--	-----	---	---	----	----

№	год date	мд. mint	гурт edge	редк. rare	вариант variant	стоимость cost				примечания notes
						уд. Very Good	хор. Fine	оч. хор. Very Fine	отл. Ex. Fine	

## КОПЕЙКА

КОРЕСЬК

1711



132



133

2331	⌘	БК	⊙		132	2	7	20	70
2332	⌘	БК	⊙		133	2	7	20	70

ЗВЕЗДА МЕЖДУ ТОЧКАМИ  
STAR BETWEEN THE DOTS

134



135



135.1

2333	⌘	БК	⊙		134	2	7	20	70
2334	⌘	БК	⊙		135	2	7	20	70
2335	⌘	БК	⊙	RI	135.1	12	40	120	400



136



137

2336	⌘	БК	⊙		136	2	7	20	70
2337	⌘	БК	⊙		137	2	7	20	70



138



139



139.1

2338	⌘	БК	⊙		138	2	7	20	70
2339	⌘	БК	⊙		139	2	7	20	70
2340	⌘	БК	⊙		139.1	2	7	20	70



140



141

2341	⌘	БК	⊙		140	2	7	20	70
2342	⌘	БК	⊙		141	2	7	20	70

#	год date	м.п. mint	гурт edge	редк. rare	вариант variant	стоимость cost				замечания notes
						уд. Very Good	хор. Fine	оч.хор. Very Fine	отд. Ex. Fine	



142



143



2343	⌘	⌘	⌘	⌘	142	2	7	20	70
------	---	---	---	---	-----	---	---	----	----

2344	⌘	⌘	⌘	⌘	143	2	7	20	70
------	---	---	---	---	-----	---	---	----	----

## ЦРЬ I ВЕЛИКИЙ ... ГЪ



144



144.1



2345	⌘	⌘	⌘	R	144	3	10	30	100
------	---	---	---	---	-----	---	----	----	-----

2346	⌘	⌘	⌘	R	144.1	3	10	30	100
------	---	---	---	---	-------	---	----	----	-----



145



146



2347	⌘	⌘	⌘	R	145	3	10	30	100
------	---	---	---	---	-----	---	----	----	-----

2348	⌘	⌘	⌘	R	146	3	10	30	100
------	---	---	---	---	-----	---	----	----	-----

## ЦРЬ I ВЕЛИКИЙ ... ИЧЪ



147



"Б-К."

ПОСЛЕ ГОДА ТОЧКА  
DOT AFTER DATE

2349	⌘	⌘	⌘	⌘	147	2	7	20	70
------	---	---	---	---	-----	---	---	----	----

## ЦРЬ I ВЕЛИКИЙ ... ИЧЪ



148



"Б-К."



149



"Б-К."

2350	⌘	⌘	⌘	RI	148	7	20	70	200
------	---	---	---	----	-----	---	----	----	-----

2351	⌘	⌘	⌘	⌘	149	2	7	20	70
------	---	---	---	---	-----	---	---	----	----

№	год date	мд. mint	гурт edge	редк. rare	вариант variant	стоимость cost				примечания notes
						уд. Very Good	хор. Fine	оч.хор. Very Fine	отл. Ex. Fine	

## КОПЕЙКА 1711

КОРЕСК



2352	⊕	БК	⊙		150	2	7	20	70
2353	⊕	БК	⊙		150.1	2	7	20	70
2354	⊕	БК	⊙		150.2	2	7	20	70

НА ЛИЦ. СТ. ВВЕРХУ ЗВЕЗДА  
STAR ABOVE ON OBTVERSE

2355	⊕	БК	⊙	RI	151	10	30	100	300
2356	⊕	БК	⊙	RI	152	10	30	100	300

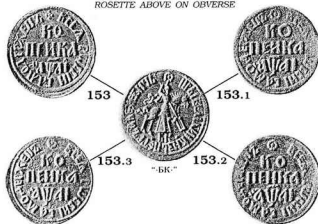
НА ЛИЦ. СТ. ВВЕРХУ РОЗЕТКА  
ROSETTE ABOVE ON OBTVERSE

2357	⊕	БК	⊙	RI	153	12	40	120	400
2358	⊕	БК	⊙	R2	153.1	30	100	300	X
2359	⊕	БК	⊙	R2	153.2	30	100	300	X
2360	⊕	БК	⊙	R2	153.3	30	100	300	X

НА ЛИЦ. СТ. ВВЕРХУ НИЧЕГО НЕТ  
ON OBTVERSE ABOVE NOTHING

"АЛЕКСЕВИЧЬ"

РОЗЕТКА МЕЖДУ ТОЧКАМИ  
ROSETTE BETWEEN THE DOTS

2361	⊕	БК	⊙	RI	154	10	30	100	300
------	---	----	---	----	-----	----	----	-----	-----

#	год date	мд. mint	гурт edge	редк. rate	вариант variant	стоимость cost				примечания notes
						Уд. Very Good	хор. Fine	оч.хор. Very Fine	отд. Ex. Fine	

## "...АЛЕΞΙΕΥΧΉ"



2362	⊕ΔΥΔΙ	БК	⊙		155	2	7	20	70
2363	⊕ΔΥΔΙ	БК	⊙		155.1	2	7	20	70
2364	⊕ΔΥΔΙ	БК	⊙		155.2	2	7	20	70

## "...ΑΛΕΞΙΕΥΧΉ"



2365	⊕ΔΥΔΙ	БК	⊙	R	156	3	10	30	100
2366	⊕ΑΥΔΙ	БК	⊙	RI	157	12	40	120	400

ЗВЕЗДА МЕЖДУ ТОЧКАМИ  
STAR BETWEEN THE DOTS



2367	⊕ΔΥΔΙ	БК	⊙		158	2	7	20	70
2368	⊕ΑΥΔΙ	БК	⊙	RI	158.1	10	30	100	300

## "...ΑΛΕΞΙΕΥΧΗ..."



2369	⊕ΔΥΔΙ	БК	⊙		159	2	7	20	70
2370	⊕ΔΥΔΙ	БК	⊙		159.1	2	7	20	70
2371	⊕ΔΥΔΙ	БК	⊙		160	2	7	20	70



2372	⊕ΔΥΔΙ	БК	⊙		161	2	7	20	70
2373	⊕ΔΥΔΙ	БК	⊙		161.1	2	7	20	70
2374	⊕ΔΥΔΙ	БК	⊙		161.2	2	7	20	70

#	год date	мд. mint	гурт edge	редк. rare	вариант variant	стоимость cost				примечания notes
						уд. Very Good	хор. Fine	оч.хор. Very Fine	отл. Ex. Fine	

## КОПЕЙКА

КОРЕСЬК

1711

"...АЛЕКСИВІЧЪ"



"БК"

2375	⊘	БК	⊙	RI	162	7	20	70	200
------	---	----	---	----	-----	---	----	----	-----

"...АЛЕКСИВІЧЪ"



2376	⊘	БК	⊙	R	163	3	10	30	100
------	---	----	---	---	-----	---	----	----	-----

2377	⊘	БК	⊙	R	163.1	3	10	30	100
------	---	----	---	---	-------	---	----	----	-----

2378	⊘	БК	⊙	R	163.2	3	10	30	100
------	---	----	---	---	-------	---	----	----	-----

1712

НА ЛИЦ. СТ. ВВЕРХУ ТОЧКА

DOT ABOVE ON OBERVERSE

Надпись на лиц. ст.:

Обverse inscription: ЦРЬ ІВЕЛКІИ ... ІЧЪ

ТОЧКА  
DOTРОЗЕТКА  
ROSETTEУКРАШЕНИЕ  
ORNAMENTATION

2379	⊘	БК	⊙		1	2	7	20	70
------	---	----	---	--	---	---	---	----	----

2380	⊘	БК	⊙		1.1	2	7	20	70
------	---	----	---	--	-----	---	---	----	----

2381	⊘	БК	⊙		1.2	2	7	20	70
------	---	----	---	--	-----	---	---	----	----

2382	⊘	БК	⊙		1.3	2	7	20	70
------	---	----	---	--	-----	---	---	----	----

2383	⊘	БК	⊙		2	2	7	20	70
------	---	----	---	--	---	---	---	----	----

ЦРЬ ІВЕЛКІИ ... ІЧЪ



2384	⊘	БК	⊙		3	2	7	20	70
------	---	----	---	--	---	---	---	----	----

#	год date	мд. mint	гурт edge	редк. rare	вариант variant	стоимость cost				примечания notes
						уд. Very Good	хор. Fine	оч. хор. Very Fine	отл. Ex. Fine	

1712

ЦРЬ ИВЕЛИКИИ ... ИЧЬ

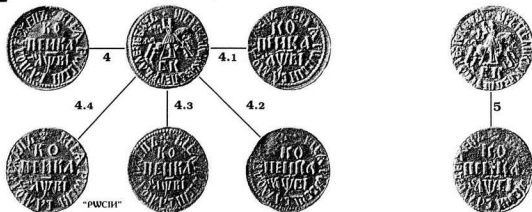

2385	рДѸВІ	БК	⊙		4	2	7	20	70	
2386	рДѸВІ	БК	⊙		4.1	2	7	20	70	
2387	рДѸВІ	БК	⊙		4.2	2	7	20	70	
2388	рДѸВІ	БК	⊙		4.3	2	7	20	70	
2389	рДѸВІ	БК	⊙		4.4	2	7	20	70	
2390	рДѸВІ	БК	⊙		5	2	7	20	70	



2391	рДѸВІ	БК	⊙		6	2	7	20	70	
2392	рДѸВІ	БК	⊙		7	2	7	20	70	



2393	рДѸВІ	БК	⊙		8	2	7	20	70	
2394	рДѸВІ	БК	⊙		9	2	7	20	70	
2395	рДѸВІ	БК	⊙		10	2	7	20	70	



2396	рДѸВІ	БК	⊙		11	2	7	20	70	
2397	рДѸВІ	БК	⊙		11.1	2	7	20	70	
2398	рДѸВІ	БК	⊙		12	2	7	20	70	

№	год date	мд. mint	гурт edge	редк. rare	вариант variant	стоимость cost				примечания notes
						уд.	хор.	оч.хор.	отл.	
						Very Good	Fine	Very Fine	Ex. Fine	

## КОПЕЙКА 1712

КОРЕЦК



2399	с д/в	БК	⊙		13	2	7	20	70
2400	с д/в	БК	⊙		14	2	7	20	70
2401	с д/в	БК	⊙		14.1	2	7	20	70



2402	с д/в	БК	⊙		15	2	7	20	70
2403	с д/в	БК	⊙	RI	16	7	20	70	200



2404	с д/в	БК	⊙	R	17	3	10	30	100
2405	с д/в	БК	⊙		18	2	7	20	70



2406	с д/в	БК	⊙		19	2	7	20	70
2407	с д/в	БК	⊙		19.1	2	7	20	70
2408	с д/в	БК	⊙		19.2	2	7	20	70



2409	с д/в	БК	⊙		20	2	7	20	70
2410	с д/в	БК	⊙		21	2	7	20	70
2411	с д/в	БК	⊙		21.1	2	7	20	70

#	год date	мд. mint	гурт edge	редк. rare	вариант variant	стоимость cost				примечания notes
						Уд. Very Good	хор. Fine	оч.хор. Very Fine	отл. Ex. Fine	



2412	№ДУВІ	БК	⊙	22	2	7	20	70	
2413	№ДУВІ	БК	⊙	23	2	7	20	70	
2414	№ДУВІ	БК	⊙	23.1	2	7	20	70	

## ЦРЬ І ВЕЛИКІИ ... ІЧЬ



2415	№ДУВІ	СК	⊙	24	2	7	20	70	
2416	№ДУВІ	БК	⊙	25	2	7	20	70	
2417	№ДУВІ	БК	⊙	25.1	2	7	20	70	



2418	№ДУВІ	БК	⊙	26	2	7	20	70	
2419	№ДУВІ	БК	⊙	26.1	2	7	20	70	
2420	№ДУВІ	БК	⊙	26.2	2	7	20	70	



2421	№ДУВІ	БК	⊙	27	2	7	20	70	
2422	№ДУВІ	БК	⊙	28	2	7	20	70	

## ЦРЬ І ВЕЛИКІИ ... ІЧЬ



2423	№ДУВІ	БК	⊙	29	2	7	20	70	
------	-------	----	---	----	---	---	----	----	--

№	год date	мд. mint	гурт edge	редк. rare	вариант variant	стоимость cost				примечания notes
						уд. Very Good	хор. Fine	оч. хор. Very Fine	отл. Ex. Fine	

## КОПЕЙКА

ЦРЬ I ВЕЛИКИЙ ... ИЧЬ

КОРЕСЬК

1712



30



31



2424	№ДѢВІ	БК	⊙	R	30	3	10	30	100
2425	№ДѢВІ	БК	⊙		31	2	7	20	70



32



32.1



32.2



2426	№ДѢВІ	БК	⊙		32	2	7	20	70
2427	№ДѢВІ	БК	⊙		32.1	2	7	20	70
2428	№ДѢВІ	БК	⊙		32.2	2	7	20	70



33



34



34.1



2429	№ДѢВІ	БК	⊙		33	2	7	20	70
2430	№ДѢВІ	БК	⊙		34	2	7	20	70
2431	№ДѢВІ	БК	⊙		34.1	2	7	20	70



35



35.1



35.2



2432	№ДѢВІ	БК	⊙		35	2	7	20	70
2433	№ДѢВІ	БК	⊙		35.1	2	7	20	70
2434	№ДѢВІ	БК	⊙		35.2	2	7	20	70



36



36.1



37



2435	№ДѢВІ	БК	⊙		36	2	7	20	70
2436	№ДѢВІ	БК	⊙		36.1	2	7	20	70
2437	№ДѢВІ	БК	⊙		37	2	7	20	70

#	год date	мд. mint	гурт edge	редк. rare	вариант variant	стоимость cost				примечания notes
						уд. Very Good	хор. Fine	оч. хор. Very Fine	отл. Ex. Fine	



38



38.1



38.2



2438	1727	БК	⊙		38	2	7	20	70	
2439	1727	БК	⊙		38.1	2	7	20	70	
2440	1727	БК	⊙		38.2	2	7	20	70	



39



40



2441	1727	БК	⊙		39	2	7	20	70	
2442	1727	БК	⊙		40	2	7	20	70	



41



42



2443	1727	БК	⊙	R	41	3	10	30	100	
2444	1727	БК	⊙	R	42	3	10	30	100	



43



44



2445	1727	БК	⊙		43	2	7	20	70	
2446	1727	БК	⊙	R	44	3	10	30	100	

УКРАШЕНИЕ  
ORNAMENTATION

45



46



"Б-К"

2447	1727	БК	⊙		45	2	7	20	70	
2448	1727	БК	⊙		46	2	7	20	70	

#	год date	мд. mint	гурт edge	редк. rare	вариант variant	стоимость cost				примечания notes
						Уд. Very Good	Хор. Fine	оч. хор. Very Fine	отл. Ex. Fine	

## КОПЕЙКА 1712

КОРЕСЬК



2449	рд\VB1	БК	⊙		47	2	7	20	70
2450	рд\VB1	БК	⊙		47.1	2	7	20	70
2451	рд\VB1	БК	⊙		47.2	2	7	20	70



2452	рд\VB1	БК	⊙		48	2	7	20	70
2453	рд\VB1	БК	⊙		49	2	7	20	70
2454	рд\VB1	БК	⊙	R	49.1	3	10	30	100

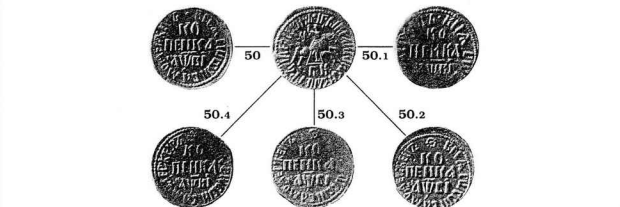

2455	рд\VB1	БК	⊙		50	2	7	20	70
2456	рд\VB1	БК	⊙		50.1	2	7	20	70
2457	рд\VB1	БК	⊙	RI	50.2	7	20	70	200
2458	рд\VB1	БК	⊙		50.3	2	7	20	70
2459	рд\VB1	БК	⊙	RI	50.4	10	30	100	300



2460	рд\VB1	БК	⊙		51	2	7	20	70
2461	рд\VB1	БК	⊙		52	2	7	20	70

#	год date	мд. mint	гурт edge	редк. rare	вариант variant	стоимость cost				примечания notes
						Уд. Very Good	хор. Fine	оч.хор. Very Fine	отл. Ex. Fine	



2462	сДВІ	БК	⊙		53	2	7	20	70	
2463	сДВІ	БК	⊙		54	2	7	20	70	



2464	сДВІ	БК	⊙		55	2	7	20	70	
2465	сДВІ	БК	⊙		56	2	7	20	70	
2466	сДВІ	БК	⊙		56.1	2	7	20	70	



2467	сДВІ	БК	⊙		57	2	7	20	70	
2468	сДВІ	БК	⊙		57.1	2	7	20	70	
2469	сДВІ	БК	⊙		57.2	2	7	20	70	
2470	сДВІ	БК	⊙		57.3	2	7	20	70	
2471	сДВІ	БК	⊙		57.4	2	7	20	70	
2472	сДВІ	БК	⊙		58	2	7	20	70	



2473	сДВІ	БК	⊙		59	2	7	20	70	
2474	сДВІ	БК	⊙		59.1	2	7	20	70	
2475	сДВІ	БК	⊙		59.2	2	7	20	70	

#	год date	мд. mint	гурт edge	редк. rare	вариант variant	стоимость cost				примечания notes
						Уд. Very Good	Хор. Fine	оч. хор. Very Fine	отл. Ex. Fine	

## КОПЕЙКА

КОРЕСЬК

1712



2476	с д/в	БК	⊙	60	2	7	20	70
2477	с д/в	БК	⊙	60.1	2	7	20	70
2478	с д/в	БК	⊙	61	2	7	20	70



2479	с д/в	БК	⊙	62	2	7	20	70
2480	с д/в	БК	⊙	63	2	7	20	70
2481	с д/в	БК	⊙	63.1	2	7	20	70

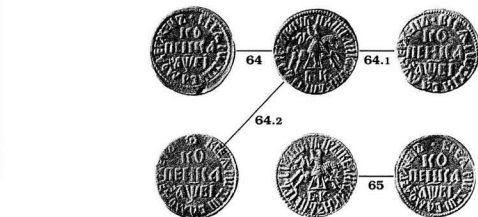

2482	с д/в	БК	⊙	64	2	7	20	70
2483	с д/в	БК	⊙	64.1	2	7	20	70
2484	с д/в	БК	⊙	64.2	2	7	20	70
2485	с д/в	БК	⊙	65	2	7	20	70



2486	с д/в	БК	⊙	66	2	7	20	70
2487	с д/в	БК	⊙	67	2	7	20	70

#	год date	мд. mint	гурт edge	редк. rare	вариант variant	стоимость cost				примечания notes
						Уд. Very Good	хор. Fine	оч.хор. Very Fine	отд. Ex. Fine	



68



69

2488	1788	БК	⊙		68	2	7	20	70	
2489	1789	БК	⊙		69	2	7	20	70	



70



71

2490	1770	БК	⊙		70	2	7	20	70	
2491	1771	БК	⊙		71	2	7	20	70	



72



73

2492	1772	БК	⊙		72	2	7	20	70	
2493	1773	БК	⊙		73	2	7	20	70	



74



75

2494	1774	БК	⊙		74	2	7	20	70	
2495	1775	БК	⊙		75	2	7	20	70	

ВЕРХУ НИЧЕГО НЕТ  
ABOVE NOTHING

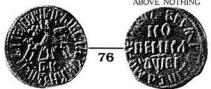

76



77

2496	1776	БК	⊙	R	76	5	15	50	150	
2497	1777	БК	⊙	R	77	5	15	50	150	

#	год date	мд. mint	гурт edge	редк. rare	вариант variant	СТОИМОСТЬ COST				примечания notes
						Уд. Very Good	хор. Fine	оч.хор. Very Fine	отл. Ex. Fine	

## КОПЕЙКА

КОРЕСК

1712

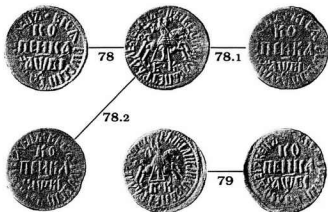

2498	рдѸѵѵѵ	БК	⊙	78	2	7	20	70	
2499	рдѸѵѵѵ	БК	⊙	78.1	2	7	20	70	
2500	рдѸѵѵѵ	БК	⊙	78.2	2	7	20	70	
2501	рдѸѵѵѵ	БК	⊙	79	2	7	20	70	



2502	рдѸѵѵѵ	БК	⊙	80	2	7	20	70	
2503	рдѸѵѵѵ	БК	⊙	81	2	7	20	70	



2504	рдѸѵѵѵ	БК	⊙	82	2	7	20	70	
2505	рдѸѵѵѵ	БК	⊙	83	2	7	20	70	



2506	рдѸѵѵѵ	БК	⊙	84	2	7	20	70	
2507	рдѸѵѵѵ	БК	⊙ R	85	3	10	30	100	

#	год date	мд. mint	гурт edge	редк. rare	вариант variant	стоимость cost				примечания notes
						уд. Very Good	хор. Fine	оч.хор. Very Fine	отл. Ex. Fine	

РОЗЕТКА  
ROSETTE

ІРЬ І ВЕЛИКІЙ ... ІЧЬ



86



87



2508	«ДВІ	БК	⊙		86	2	7	20	70
2509	«ДВІ	БК	⊙		87	2	7	20	70



88



88.1



89



2510	«ДВІ	БК	⊙		88	2	7	20	70
2511	«ДВІ	БК	⊙		88.1	2	7	20	70
2512	«ДВІ	БК	⊙		89	2	7	20	70



90



91



2513	«ДВІ	БК	⊙		90	2	7	20	70
2514	«ДВІ	БК	⊙		91	2	7	20	70



92



92.1



93



2515	«ДВІ	БК	⊙	R	92	3	10	30	100
2516	«ДВІ	БК	⊙	R	92.1	3	10	30	100
2517	«ДВІ	БК	⊙		93	2	7	20	70



94



94.1



94.2



2518	«ДВІ	БК	⊙		94	2	7	20	70
2519	«ДВІ	БК	⊙		94.1	2	7	20	70
2520	«ДВІ	БК	⊙		94.2	2	7	20	70

#	год date	мд. mint	гурт edge	редк. rare	вариант variant	стоимость cost				примечания notes
						Уд. Very Good	хор. Fine	оч.хор. Very Fine	отл. Ex. Fine	

**КОПЕЙКА  
КОРЕСК  
1712**

**ЦРЬ I ВЕЛИКИЙ ... АЛЕЖИВЪ**



"БК"

2521	хДѢВІ	БК	⊙	RI	95	12	40	120	400
------	-------	----	---	----	----	----	----	-----	-----

**ЦРЬ I ВЕЛИКИЙ ... АЛЕЖИВЪ**



"БК"

2522	хДѢВІ	БК	⊙	RI	96	12	40	120	400
------	-------	----	---	----	----	----	----	-----	-----

**ЦРЬ I ВЕЛИКИЙ... АЛЕЖИВЪ**



"БК"

2523	хДѢВІ	БК	⊙	RI	97	10	30	100	300
------	-------	----	---	----	----	----	----	-----	-----

НА ЛИЦ. СТ. ВВЕРХУ ЗВЕЗДА  
STAR ABOVE ON OBVERSE

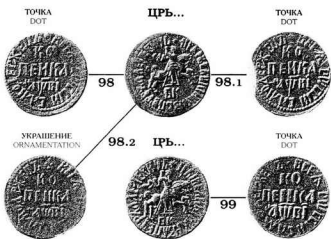

2524	хДѢВІ	БК	⊙	RI	98	10	30	100	300
2525	хДѢВІ	БК	⊙	RI	98.1	10	30	100	300
2526	хДѢВІ	БК	⊙	RI	98.2	10	30	100	300
2527	хДѢВІ	БК	⊙	RI	99	10	30	100	300

#	год date	мл. mint	гурт edge	редк. rare	вариант variant	стоимость cost				примечания notes
						уд. Very Good	хор. Fine	оч.хор. Very Fine	отл. Ex. Fine	

НА ЛИЦ. СТ. ВВЕРХУ РОЗЕТКА  
ROSETTE ABOVE ON OBRVERSE

ЦРЬ I ВЕЛИКИЙ ... ИЧЬ



2528	#ΔΥΒΙ	БК	⊙	R	100	3	10	30	100
2529	#ΔΥΒΙ	БК	⊙	R	101	3	10	30	100



2530	#ΔΥΒΙ	БК	⊙	R	102	3	10	30	100
2531	#ΔΥΒΙ	БК	⊙	R	102.1	3	10	30	100

ЦРЬ I ВЕЛИКИЙ ... ИЧЬ



2532	#ΔΥΒΙ	БК	⊙	RI	103	7	20	70	200
------	-------	----	---	----	-----	---	----	----	-----

ЦРЬ I ВЕЛИКИЙ ... ИЧЬ

ПОСЛЕ ГОДА ТОЧКА  
DOT AFTER DATE

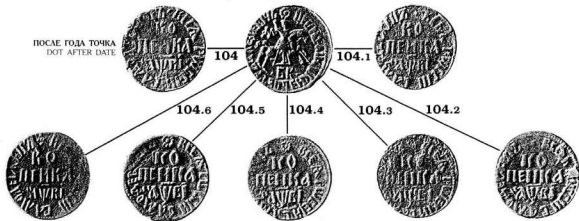

2533	#ΔΥΒΙ	БК	⊙	RI	104	15	50	150	X
2534	#ΔΥΒΙ	БК	⊙		104.1	2	7	20	70
2535	#ΔΥΒΙ	БК	⊙		104.2	2	7	20	70
2536	#ΔΥΒΙ	БК	⊙	R	104.3	3	10	30	100
2537	#ΔΥΒΙ	БК	⊙	R	104.4	3	10	30	100
2538	#ΔΥΒΙ	БК	⊙	R	104.5	3	10	30	100
2539	#ΔΥΒΙ	БК	⊙	R	104.6	3	10	30	100

#	год date	мд. mint	гурт edge	редк. rare	вариант variant	стоимость cost				примечания notes
						СОСІ				
						уд. Very Good	хор. Fine	оч.хор. Very Fine	отл. Ex. Fine	

## КОПЕЙКА

КОРЕСЬК

1712



2540	★ΔΨΒΙ	БК	⊙	R	105	3	10	30	100	
2541	★ΔΨΒΙ	БК	⊙		106	2	7	20	70	

ЦРЬ I ВЕЛИКИЙ ... ИЧЬ



2542	★ΔΨΒΙ	БК	⊙	RI	107	7	20	70	200	
------	-------	----	---	----	-----	---	----	----	-----	--

НА ЛИЦ. СТ. ВВЕРХУ УКРАШЕНИЕ  
ORNAMENTATION ABOVE ON OBRVERSE

ЦРЬ I ВЕЛИКИЙ ... ИЧЬ



2543	★ΔΨΒΙ	БК	⊙	R2	108	35	100	300	X	
------	-------	----	---	----	-----	----	-----	-----	---	--

ЦРЬ I ВЕЛИКИЙ ... ИЧЬ



2544	★ΔΨΒΙ	БК	⊙	R2	109	35	100	300	X	
------	-------	----	---	----	-----	----	-----	-----	---	--

НА ЛИЦ. СТ. ВВЕРХУ НИЧЕГО НЕТ  
NOTHING ABOVE ON OBRVERSE

ЦРЬ I ВЕЛИКИЙ ... ИЧЬ



2545	★ΔΨΒΙ	БК	⊙		110	2	7	20	70	
2546	★ΔΨΒΙ	БК	⊙	R	111	3	10	30	100	
2547	★ΔΨΒΙ	БК	⊙	R	111.1	3	10	30	100	

#	год date	мд. mint	гурт edge	редк. rare	вариант variant	стоимость cost				примечания notes
						ул. Very Good	хор. Fine	оч.хор. Very Fine	отд. Ex. Fine	

## ЦРЬ I ВЕЛИКИЙ ... ГЧЬ



2548	★ΔΥΒΙ	БК	⊙	R	112	3	10	30	100	
------	-------	----	---	---	-----	---	----	----	-----	--

## ЦРЬ I ВЕЛИКИЙ ... ИЧЬ



2549	★ΔΥΒΙ	БК	⊙	R	113	3	10	30	100	
------	-------	----	---	---	-----	---	----	----	-----	--

## ЦРЬ I ВЕЛИКИЙ ... ГЧЬ



2550	★ΔΥΒΙ	БК	⊙		114	2	7	20	70	
------	-------	----	---	--	-----	---	---	----	----	--

2551	★ΔΥΒΙ	БК	⊙		114.1	2	7	20	70	
------	-------	----	---	--	-------	---	---	----	----	--



2552	★ΔΥΒΙ	БК	⊙	RI	115	7	20	70	200	
------	-------	----	---	----	-----	---	----	----	-----	--

2553	★ΔΥΒΙ	БК	⊙		116	2	7	20	70	
------	-------	----	---	--	-----	---	---	----	----	--



2554	★ΔΥΒΙ	БК	⊙		117	2	7	20	70	
------	-------	----	---	--	-----	---	---	----	----	--

2555	★ΔΥΒΙ	БК	⊙		118	2	7	20	70	
------	-------	----	---	--	-----	---	---	----	----	--



#	год date	гурт edge	реж. rare	вариант variant	стоимость cost				примечания notes
					Уд. Very Good	хор. Fine	оч.хор. Very Fine	отл. Ex. Fine	

**ДЕНГА**  
**DENGA**

Вес (г) 4,27    Диаметр (мм) ~ 19-23    Гурт ① гладкий  
 Weight (g) 4,27    Diam. (mm) ~ 19-23    Edge ① smooth

1704

Надпись на лиц. ст.: ЦРЬ И ВЕЛИКИИ ...  
 Obverse inscription: ЦРЬ И ВЕЛИКИИ ...

 КОРОНА ИЗ 3 ЗУБЦОВ  
 CROWN WITH 3 SPIKE

 ТОЧКА  
 DOT

 КРЕСТ ИЗ ТОЧЕК  
 DOTS CROSS

1



A



1.1



B



1.2

2556	рдѢА	①	R	1.A	3	10	30	100	
2557	рдѢА	①	R	1.1.Б	3	10	30	100	
2558	рдѢА	①	R	1.2.Б	3	10	30	100	

 КОРОНА ИЗ 5 ЗУБЦОВ  
 CROWN WITH 5 SPIKE

 УКРАШЕНИЕ  
 ORNAMENTATION

A.a



2



B



2.1



B.в



B.б



B.a



B.г

2559	рдѢА	①		2.A.a	2	6	20	60	
2560	рдѢА	①		2.B	2	6	20	60	
2561	рдѢА	①		2.B.a	2	6	20	60	
2562	рдѢА	①		2.B.б	2	6	20	60	
2563	рдѢА	①		2.B.в	2	6	20	60	
2564	рдѢА	①		2.1.B.г	2	6	20	60	



2.2



B.д



2.3



2.4



B.д

 ПОСЛЕ ГОДА ТОЧКА  
 DOT AFTER DATE

2565	рдѢА	①	RI	2.2.B.д	7	20	70	200	
2566	рдѢА	①	RI	2.3.B.д	7	20	70	200	
2567	рдѢА	①	RI	2.4.B.д	7	20	70	200	

#	год date	гурт edge	редк. rare	вариант variant	стоимость cost				примечания notes
					Уд. Very Good	хор- Fine	оч.хор- Very Fine	отл. Ex. Fine	



2568	⊕ΔΨA	⊙		2.5.A.6	2	6	20	60	
2569	⊕ΔΨA	⊙	R3	2.6.Г	70	200	700	X	

Диам. (мм)  
Diam. (mm) 20



2570	⊕ΔΨA	⊙	R3	3.Д	70	200	700	X	
------	------	---	----	-----	----	-----	-----	---	--

ЦРЬ ИВЕЛИКИИ ...

Диам. (мм)  
Diam. (mm) 19



2571	⊕ΔΨA	⊙	RI	4.A.в	7	20	70	200	
------	------	---	----	-------	---	----	----	-----	--



2572	⊕ΔΨA	⊙		5.A.г	2	6	20	60	
2573	⊕ΔΨA	⊙		5.1.A.д	2	6	20	60	

1705



2574	⊕ΔΨE	⊙	R	1.A	5	15	50	150	
2575	⊕ΔΨE	⊙	R	1.A.a	3	10	30	100	
2576	⊕ΔΨE	⊙	R	1.1.A.a	3	10	30	100	



2577	⊕ΔΨE	⊙	R	1.2.A.б	3	10	30	100	
------	------	---	---	---------	---	----	----	-----	--

#	год date	гурт edge	редак. rare	вариант variant	стоимость cost				примечания notes
					Уд. Very Good	хор. Fine	оч.хор. Very Fine	отд. Ex. Fine	

## ДЕНГА DENGA

### 1705

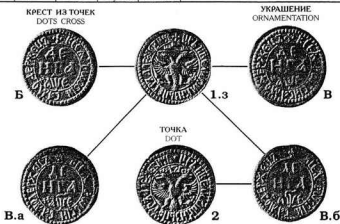

2578	рдѸЕ	⊙	R	1.3.Б	3	10	30	100	
2579	рдѸЕ	⊙	RI	1.3.Б	7	20	70	200	
2580	рдѸЕ	⊙	R	1.3.В.а	5	15	50	150	
2581	рдѸЕ	⊙	R	1.3.В.б	5	15	50	150	
2582	рдѸЕ	⊙	R	2.В.б	3	10	30	100	

КОРОНА ИЗ 3 ЗУБЦОВ  
CROWN WITH 3 SPIKE

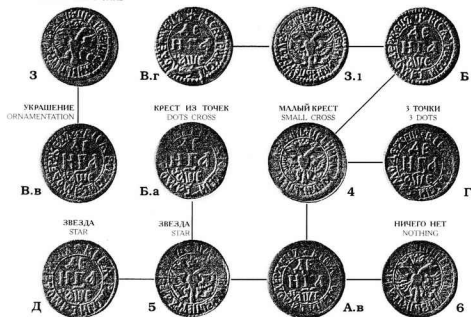

2583	рдѸЕ	⊙	R	3.В.в	5	15	50	150	
2584	рдѸЕ	⊙	R	3.1.Б	3	10	30	100	
2585	рдѸЕ	⊙	RI	3.1.В.г	7	20	70	200	
2586	рдѸЕ	⊙	R	4.А.в	5	15	50	150	
2587	рдѸЕ	⊙	R	4.Б	3	10	30	100	
2588	рдѸЕ	⊙	RI	4.Г	10	30	100	300	
2589	рдѸЕ	⊙	R	5.А.в	3	10	30	100	
2590	рдѸЕ	⊙	RI	5.Б.а	12	40	120	400	
2591	рдѸЕ	⊙	RI	5.Д	12	40	120	400	
2592	рдѸЕ	⊙	R	6.А.в	7	20	70	200	

#	год date	гурт edge	редк. rare	вариант variant	стоимость cost				примечания notes
					уд. Very Good	хор. Fine	оч.хор. Very Fine	отл. Ex. Fine	

1706

Надпись на лиц. ст.: ЦРЬ И ВЕЛИКИЙ ... АЛЕКІЕВИЧЪ  
Obverse inscription: ЦРЬ И ВЕЛИКИЙ ... АЛЕКІЕВИЧЪЗВЕЗДА  
STARКРЕСТ КОРОНЫ  
CROSS OF CROWNЗВЕЗДА  
STAR

Б

1

Б.а

1

Б.а

НА КОПЕЧНОМ КРУЖКЕ  
IN KOPECK'S FLAN

2593	#AṽS	⊙	RI	1.Б	7	20	70	200	
2594	#AṽS	⊙	RI	1.Б.а	7	20	70	200	
2595	#AṽS	⊙	R3	1.Б.а	X	X	X	X	

ТОЧКА  
DOTТОЧКА  
DOTРОЗЕТКА  
ROSETTE

2

А

А.а

2.1

В

2596	#AṽS	⊙		2.А	2	6	20	60	
2597	#AṽS	⊙		2.1.А.а	2	6	20	60	
2598	#AṽS	⊙	RI	2.1.Б	12	40	120	400	

УКРАШЕНИЕ  
ORNAMENTATION

2.2

Б.а

Б.б

2.3

Г

2599	#AṽS	⊙		2.2.Б.а	2	6	20	60	
2600	#AṽS	⊙		2.3.Б.б	2	6	20	60	
2601	#AṽS	⊙		2.3.Г	2	6	20	60	

ЦРЬ И ВЕЛИКИЙ ... АЛЕКІЕВИЧЪ

ТОЧКА  
DOTКРЕСТ КОРОНЫ  
CROSS OF CROWN

А.б

3

А.в

РОЗЕТКА  
ROSETTEРОЗЕТКА  
ROSETTE

Б.в

3.1

Б.г

2602	#AṽS	⊙		3.А.б	2	6	20	60	
2603	#AṽS	⊙		3.А.в	2	6	20	60	
2604	#AṽS	⊙		3.Б.в	2	6	20	60	
2605	#AṽS	⊙		3.1.Б.г	2	6	20	60	

#	год date	гурт edge	редк. rare	вариант variant	стоимость cost				примечания notes
					уд. Very Good	хор. Fine	оч.хор. Very Fine	отл. Ex. Fine	

## ДЕНГА DENGA 1706

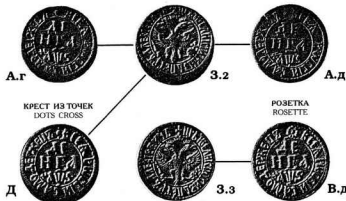

2606	АВS	⊙		3.2.А.г	2	6	20	60	
2607	АВS	⊙		3.2.А.д	2	6	20	60	
2608	АВS	⊙	R	3.2.Д	5	15	50	150	
2609	АВS	⊙		3.3.В.д	2	6	20	60	



2610	АВS	⊙		3.4.А.е	2	6	20	60	
2611	АВS	⊙		3.5.А.е	2	6	20	60	



2612	АВS	⊙		3.6.А.ж	2	6	20	60	
2613	АВS	⊙		3.6.В.е	2	6	20	60	



2614	АВS	⊙		3.7.А.з	2	6	20	60	
2615	АВS	⊙		3.7.В.ж	2	6	20	60	



2616	АВS	⊙		3.8.В.з	2	6	20	60	
2617	АВS	⊙		3.8.В.и	2	6	20	60	

#	год date	гурт edge	редк. rare	вариант variant	стоимость cost				примечания notes
					уд. Very Good	хор. Fine	оч. хор. Very Fine	отл. Ex. Fine	

КОРОНА ИЗ 5 ЗУБЦОВ  
CROWN WITH 5 SPIKE



2618	#AVS	⊙		3.9.А.и	2	6	20	60	
2619	#AVS	⊙	RI	3.10.А.к	7	20	70	200	
2620	#AVS	⊙		3.10.В.д	2	6	20	60	
2621	#AVS	⊙		3.10.В.к	2	6	20	60	

КРЕСТ  
CROSS



2622	#AVS	⊙		4.А.л	2	6	20	60	
2623	#AVS	⊙		4.1.А.м	2	6	20	60	

РОЗЕТКА ОСОБАЯ  
SPECIAL ROSETTE



2624	#AVS	⊙	RI	4.2.А.н	7	20	70	200	
2625	#AVS	⊙	RI	4.3.А.н	7	20	70	200	
2626	#AVS	⊙	RI	4.3.Г	7	20	70	200	
2627	#AVS	⊙		4.4.Г	2	6	20	60	



2628	#AVS	⊙		4.5.А.о	2	6	20	60	
2629	#AVS	⊙		4.5.В.з	2	6	20	60	
2630	#AVS	⊙		4.6.В.л	2	6	20	60	



2631	#AVS	⊙		4.7.А.п	2	6	20	60	
2632	#AVS	⊙		4.7.А.р	2	6	20	60	

#	год date	гурт edge	редк. rare	вариант variant	СТОИМОСТЬ cost				примечания notes
					уд. Very Good	хор- Fine	оч.хор- Very Fine	отл. Ex. Fine	

## ДЕНГА DENGA

1706



2633	#AVS	⊙		4.8.A.с	2	6	20	60
2634	#AVS	⊙		4.8.B.м	2	6	20	60
2635	#AVS	⊙		4.9.B.а	2	6	20	60

ТОЧКА И КРЕСТ  
DOT & CROSSТОЧКА  
DOT

2636	#AVS	⊙	R2	5.A.д	15	50	150	500
2637	#AVS	⊙		6.B.н	2	6	20	60

РОЗЕТКА  
ROSETTE

2638	#AVS	⊙		6.1.B.о	2	6	20	60
2639	#AVS	⊙		6.2.A.т	2	6	20	60

РОЗЕТКА  
ROSETTE

"...ИВЕЛКИИ..."

2640	#AVS	⊙	RI	7.B.а	7	20	70	200
2641	#AVS	⊙	RI	7.B.п	7	20	70	200

## ЦРЬ ИВЕЛКИИ ... АЛЕДВІВІЧЬ

КРЕСТ КОРОНЫ  
CROSS OF CROWN

"...САМОДРЖЕЦЬ..."

2642	#AVS	⊙	RI	8.A.у	7	20	70	200
2643	#AVS	⊙	R2	8.A.ф	15	50	150	500
2644	#AVS	⊙	RI	8.1.B.з	7	20	70	200

#	год date	гурт edge	редк. rare	вариант variant	стоимость cost				примечания notes
					Уд. Very Good	хор. Fine	оч. хор. Very Fine	отл. Ex. Fine	

1707

ТОЧКА  
DOTКРЕСТ КОРОНЫ  
CROSS

А



1



А.а



1.1



А.б

ПОСЛЕ ГОДА ТОЧКА  
DOT AFTER DATEПОСЛЕ ГОДА ТОЧКА  
DOT AFTER DATE

2645	хДѢ3	⊙		1.А	2	6	20	60	
2646	хДѢ3	⊙		1.А.а	2	6	20	60	
2647	хДѢ3	⊙		1.1.А.а	2	6	20	60	
2648	хДѢ3	⊙		1.1.А.б	2	6	20	60	



1.2



А.в



1.3



А.г

2649	хДѢ3	⊙		1.2.А.в	2	6	20	70	
2650	хДѢ3	⊙		1.3.А.г	2	6	20	70	



1.4



А.д



А.е



А.з



1.5



А.ж

2651	хДѢ3	⊙		1.4.А.д	2	7	20	70	
2652	хДѢ3	⊙		1.5.А.е	2	7	20	70	
2653	хДѢ3	⊙		1.5.А.ж	2	7	20	70	
2654	хДѢ3	⊙		1.5.А.з	2	7	20	70	



1.6



А.и



1.7



А.к

2655	ДѢ3	⊙	RI	1.6.А.и	7	20	70	200	
2656	хДѢ3	⊙		1.7.А.к	2	6	20	60	

#	год date	гурт edge	редк. rate	вариант variant	стоимость cost				примечания notes
					уд. Very Good	хор. Fine	оч. хор. Very Fine	отл. Ex. Fine	

**ДЕНГА**  
**DENGA**  
**1707**

1.8



А.л



1.9



А.м

ПОСЛЕ ГОДА ТОЧКА  
DOT AFTER DATE

2657	хДѸЗ	⊙		1.8.А.л	2	6	20	60	
2658	хДѸЗ	⊙		1.9.А.м	2	6	20	60	



1.10



А.н



1.11



А.о

2659	хДѸЗ	⊙		1.10.А.н	2	6	20	60	
2660	хДѸЗ	⊙		1.11.А.о	2	6	20	60	



А.з



1.12



А.п

2661	хДѸЗ	⊙		1.12.А.з	2	6	20	60	
2662	хДѸЗ	⊙		1.12.А.п	2	6	20	60	



А.р



1.13



А.с

ПОСЛЕ ГОДА ТОЧКА  
DOT AFTER DATE

А.т



А.у

2663	хДѸЗ	⊙		1.13.А.р	2	6	20	60	
2664	хДѸЗ	⊙		1.13.А.с	2	6	20	60	
2665	хДѸЗ	⊙		1.13.А.т	2	6	20	60	
2666	хДѸЗ	⊙		1.13.А.у	2	6	20	60	



1.14

"...ВЕЛИКИЙ..."



А.ф



1.15

"...АЛЕКСЕВИЧЬ..."



А.х

2667	хДѸЗ	⊙		1.14.А.ф	2	6	20	60	
2668	хДѸЗ	⊙	RI	1.15.А.х	10	30	100	300	

#	год date	гурт edge	редк. rare	вариант variant	стоимость cost				примечания notes
					уд. Very Good	хор. Fine	оч.хор. Very Fine	отл. Ex. Fine	

РОЗЕТКА  
ROSETTE

1.16



Б



1.17



Б.а

2669	сДѢЗ	○		1.16.Б	2	6	20	60	
2670	сДѢЗ	○		1.17.Б.а	2	6	20	60	



1.18



Б.б



1.19



Б.в

2671	сДѢЗ	○		1.18.Б.б	2	6	20	60	
2672	сДѢЗ	○		1.19.Б.в	2	6	20	60	



1.20



Б.г

2673	сДѢЗ	○		1.20.Б.г	2	6	20	60	
------	------	---	--	----------	---	---	----	----	--

ТОЧКА И КРЕСТ КОРОНЫ  
DOT & CROSS CROWN

А



2



А.в



2.1



А.г

ПОСЛЕ ГОДА ТОЧКА  
DOT AFTER DATE

2674	сДѢЗ	○		2.А	2	6	20	60	
2675	сДѢЗ	○		2.А.в	2	6	20	60	
2676	сДѢЗ	○		2.1.А.г	2	6	20	60	



А.ц



2.2



А.ч

"...САМОДЕРЖЕЦЬ..."

2677	сДѢЗ	○		2.2.А.ц	2	6	20	60	
2678	сДѢЗ	○	R	2.2.А.ч	3	10	30	100	



А.ш



2.3



А'

БЕЗ ЛИНЕЙНОГО ОБОДКА  
NO LINEAR CIRCLE

"...САМОДЕРЖЕЦЬ..."

2679	сДѢЗ	○	RI	2.3.А.ш	10	30	100	300	
2680	сДѢЗ	○	RI	2.3.А'	7	20	70	200	

№	год date	гурт edge	редк. rare	вариант variant	стоимость cost				примечания notes
					уд. Very Good	хор. Fine	оч. хор. Very Fine	отл. Ex. Fine	

## ДЕНГА 1707

### DENGA



2681	рдѢЗ	⊙		2.4.А.н	2	6	20	60	
2682	рдѢЗ	⊙		2.4.А.р	2	6	20	60	
2683	рдѢЗ	⊙		2.4.А.с	2	6	20	60	
2684	рдѢЗ	⊙		2.4.А.щ	2	6	20	60	
2685	рдѢЗ	⊙		2.4.А.э	2	6	20	60	
2686	рдѢЗ	⊙	RI	2.4.Б.д	7	20	70	200	
2687	рдѢЗ	⊙	RI	2.5.Б.г	7	20	70	200	

МАЛЫЕ КОРОНЫ ИЗ 3 ЗУБЦОВ  
SMALL CROWNS WITH 3 SPIKE



2688	рдѢЗ	⊙	RI	3.А.ш	15	50	150	500	
2689	рдѢЗ	⊙	RI	3.А.ю	15	50	150	500	
2690	рдѢЗ	⊙	RI	3.1.Б.е	15	50	150	500	

МАЛЫЕ КОРОНЫ ИЗ 5 ЗУБЦОВ  
SMALL CROWNS WITH 5 SPIKE

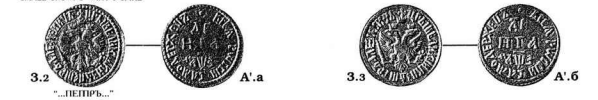

2691	рдѢЗ	⊙	RI	3.2.А'.а	10	30	100	300	
2692	рдѢЗ	⊙		3.3.А'.б	2	6	20	60	



2693	рдѢЗ	⊙		3.4.А'.в	2	6	20	60	
2694	рдѢЗ	⊙		3.5.А'	2	6	20	60	

#	год date	гурт edge	редк. rare	вариант variant	стоимость cost				примечания notes
					уд. Very Good	хор. Fine	оч. хор. Very Fine	отл. Ex. Fine	



2695	рдШЗ	⊙	RI	3.6.A'.r	10	30	100	300	
2696	рдШЗ	⊙		3.7.A'.r	2	6	20	60	
2697	рдШЗ	⊙		3.7.Б.ж	2	6	20	60	



2698	рдШЗ	⊙		3.8.Б.е	2	6	20	60	
2699	рдШЗ	⊙		3.8.Б.з	2	6	20	60	
2700	рдШЗ	⊙		3.8.Б.и	2	6	20	60	

УКРАШЕНИЕ  
ORNAMENTATIONТОЧКА И КРЕСТ КОРОНЫ  
DOT & CROSS CROWN

2701	рдШЗ	⊙	RI	4.В'	7	20	70	200	
2702	рдШЗ	⊙	RI	4.В'.а	7	20	70	200	

КРЕСТ  
CROSS

2703	рдШЗ	⊙		5.А.у	2	6	20	60	
2704	рдШЗ	⊙		5.А.я	2	6	20	60	



2705	рдШЗ	⊙		5.1.А.б	2	6	20	60	
2706	рдШЗ	⊙		5.2.A'.r	2	6	20	60	

№	год date	тип edge	редк. rate	вариант variant	стоимость cost				примечания notes
					уд. Very Good	хор. Fine	оч.хор. Very Fine	отл. Ex. Fine	

**ДЕНГА**  
**DENGA**  
**1707**



2707	хДѸЗ	⊙		5.3.A.d	2	6	20	60	
2708	хДѸЗ	⊙		5.3.A.g	2	6	20	60	
2709	хДѸЗ	⊙		5.4.A.g	2	6	20	60	

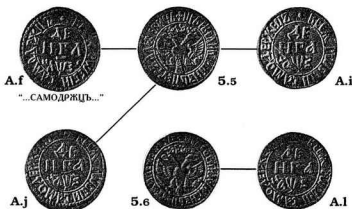

2710	хДѸЗ	⊙	RI	5.5.A.f	10	30	100	300	
2711	хДѸЗ	⊙		5.5.A.j	2	6	20	60	
2712	хДѸЗ	⊙		5.5.A.i	2	6	20	60	
2713	хДѸЗ	⊙		5.6.A.l	2	6	20	60	

РОЗЕТКА  
ROSETTE

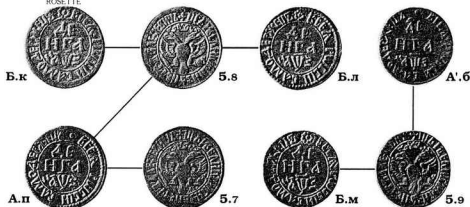

2714	хДѸЗ	⊙		5.7.A.п	2	6	20	60	
2715	хДѸЗ	⊙		5.8.A.п	2	6	20	60	
2716	хДѸЗ	⊙		5.8.Б.к	2	6	20	60	
2717	хДѸЗ	⊙		5.8.Б.л	2	6	20	60	
2718	хДѸЗ	⊙		5.9.A'.б	2	6	20	60	
2719	хДѸЗ	⊙		5.9.Б.м	2	6	20	60	

#	год date	гурт edge	редак. rate	вариант variant	стоимость cost				примечания notes
					уд. Very Good	хор. Fine	оч. хор. Very Fine	отд. Ex. Fine	

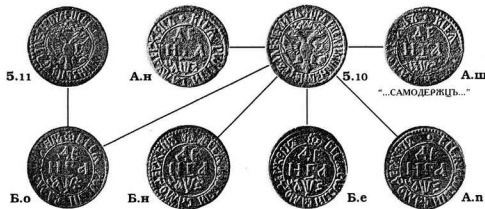

2720	кДВЗ	⊙		5.10.А.н	2	6	20	60	
2721	кДВЗ	⊙	RI	5.10.А.ш	7	20	70	200	
2722	кДВЗ	⊙		5.10.А.п	2	6	20	60	
2723	кДВЗ	⊙		5.10.Б.е	2	6	20	60	
2724	кДВЗ	⊙		5.10.Б.н	2	6	20	60	
2725	кДВЗ	⊙		5.10.Б.о	2	6	20	60	
2726	кДВЗ	⊙		5.11.Б.о	2	6	20	60	



2727	кДВЗ	⊙		5.12.А'.д	2	6	20	60	
2728	кДВЗ	⊙		5.12.Б.л	2	6	20	60	
2729	кДВЗ	⊙		5.12.Б.п	2	6	20	60	



2730	кДВЗ	⊙		5.13.Б.р	2	6	20	60	
2731	кДВЗ	⊙		5.14.Б.с	2	6	20	60	
2732	кДВЗ	⊙		5.14.Б.т	2	6	20	60	



БОЛЬШАЯ КОРОНА ОТКРЫТАЯ  
LARGE CROWN OPEN

2733	кДВЗ	⊙		5.15.Б.а	2	6	20	60	
2734	кДВЗ	⊙		5.16.Б.г	2	6	20	60	

#	год date	гурт edge	редк. rarc.	вариант variant	стоимость cost				замечания remarks
					уд. Very Good	хор. Fine	оч.хор. Very Fine	отд. Ex. Fine	

## ДЕНГА DENGA 1707



А.ш

"...САМОДЕРЖЦЬ..."



5.17

"...АЛЕКСИЕВЪ..."



А.q



5.17



Б.ф

2735	рдѸЗ	⊙	RI	5.17.А.ш	7	20	70	200
2736	рдѸЗ	⊙	R	5.17.А.q	3	10	30	100
2737	рдѸЗ	⊙	RI	5.17.Б.ф	7	20	70	200



5.18



Б.у



Б'



5.19



Г

УКРАШЕНИЕ  
ORNAMENTATIONНИЧЕГО НЕТ  
NOTHING

2738	рдѸЗ	⊙		5.18.Б.у	2	6	20	60
2739	рдѸЗ	⊙	RI	5.19.Б'	7	20	70	200
2740	рдѸЗ	⊙	RI	5.19.Г	7	20	70	200



А.у



6



А.ф



6



А.р

"...САМОДЕРЖЦЬ..."

2741	рдѸЗ	⊙		6.А.у	2	6	20	60
2742	рдѸЗ	⊙	RI	6.А.ф	7	20	70	200
2743	рдѸЗ	⊙		6.А.р	2	6	20	60



6.1



А.с



6.2



А.и

2744	рдѸЗ	⊙	R	6.1.А.с	3	10	30	100
2745	рдѸЗ	⊙		6.2.А.и	2	6	20	60



А.в



6.3



Б.х



6.4



Б.ц

РОЗЕТКА  
ROSETTE

2746	рдѸЗ	⊙		6.3.А.в	2	6	20	60
2747	рдѸЗ	⊙	R	6.3.Б.х	3	10	30	100
2748	рдѸЗ	⊙	RI	6.4.Б.ц	7	20	70	200



#	год date	гурт edge	редк. rare	вариант variant	СТОИМОСТЬ COST				ПРИМЕЧАНИЯ NOTES
					Уд. Very Good	хор- Fine	оч. хор- Very Fine	ога. Ex. Fine	

**ДЕНГА**  
**DENGA**

1708



2758	хДѢИ	⊙	R2	3.А'.б	15	50	150	500	
2759	хДѢИ	⊙	R2	3.В	15	50	150	500	
2760	хДѢИ	⊙	R2	3.Б.?	20	70	200	X	Издание № 7 (7 руб.).



2761	хДѢИ	⊙	R	4.Б.а	3	10	30	100	
2762	хДѢИ	⊙	R	4.Б.б	3	10	30	100	



2763	хДѢИ	⊙	R	4.1.Б.в	3	10	30	100	
2764	хДѢИ	⊙	R	4.1.Б.г	3	10	30	100	
2765	хДѢИ	⊙	R2	4.2.Б.г	15	50	150	500	

ТОЧКА DOT *Малый формат. Диам. (мм) 20*  
*Small flan. Diam. (mm)*



2766	хДѢИ	⊙	R1	4.3.А'	10	30	100	300	
2767	хДѢИ	⊙	R2	4.4.А'.в	15	50	150	500	

РОЗЕТКА ROSETTE



2768	хДѢИ	⊙	R1	4.5.Б.д	7	20	70	200	
2769	хДѢИ	⊙	R1	4.6.А'.г	7	20	70	200	
2770	хДѢИ	⊙	R1	4.6.А'.д	7	20	70	200	

#	год date	гурт edge	редк. rare	вариант variant	стоимость cost				примечания notes
					уд. Very Good	хор. Fine	оч.хор. Very Fine	отл. Ex. Fine	



4.7



А.а



4.8



А.б

"...ВЕЛИКИ...АЛЕКСИЕВЪЧЪ"

2771	кДѢИ	⊙	<b>RI</b>	4.7.А.а	7	20	70	200	
2772	кДѢИ	⊙	<b>R2</b>	4.8.А.б	15	50	150	500	

НИЧЕГО НЕТ  
NOTHING

5



А.в



5.1



А.г

"...АЛЕКСИЕВЪЧЪ..."

2773	кДѢИ	⊙	<b>R</b>	5.А.в	3	10	30	100	
2774	кДѢИ	⊙	<b>R</b>	5.1.А.г	3	10	30	100	



5.2



Б.д



5.3

2775	кДѢИ	⊙	<b>RI</b>	5.2.Б.д	7	20	70	200	
2776	кДѢИ	⊙	<b>RI</b>	5.3.Б.д	7	20	70	200	

ТОЧКА  
DOT

А'.е



5.4



А'.ж



5.5

БЕЗ ЛИНЕЙНОГО ОБОДКА  
NO LINEAR CIRCLE

2777	кДѢИ	⊙	<b>RI</b>	5.4.А'.е	10	30	100	300	
2778	кДѢИ	⊙	<b>RI</b>	5.4.А'.ж	10	30	100	300	
2779	кДѢИ	⊙	<b>RI</b>	5.5.А'.ж	10	30	100	300	

БОЛЬШАЯ КОРОНА  
LARGE CROWN

6



А'.з

"ДЕ"

2780	кДѢИ	⊙	<b>R2</b>	6.А'.з	30	100	300	X	
------	------	---	-----------	--------	----	-----	-----	---	--

#	год date	гурт edge	редк. rate	вариант variant	стоимость cost				примечания notes
					Уд. Very Good	хор. Fine	оч.хор. Very Fine	отл. Ex. Fine	

## ДЕНГА 1709

### DENGA

ТОЧКА И КРЕСТ КОРОНЫ  
DOT & CROSS CROWN



1



B'

ТОЧКА  
DOT



2

УКРАШЕНИЕ  
ORNAMENTATION



B'.a

ШТЕМПЕЛЬ АИЦ. СТ. 1707 г. (вар. 4)  
DIE OF OBVERSE 1707 (var. 4)

ШТЕМПЕЛЬ АИЦ. СТ. 1708 г. (вар. 4,8)  
DIE OF OBVERSE 1708 (var. 4,8)

2781	рдѳѳ	⊙	R3	1.B'	100	300	750	X	
2782	рдѳѳ	⊙	R3	2.B'.a	80	250	650	X	

ТОЧКА  
DOT



A'



1.1

КРЕСТ ИЗ ТОЧЕК  
DOTS CROSS



B

ТОЧКА  
DOT



2.1

"...ВЕЛИКИ..."

2783	рдѳѳ	⊙	R3	1.1.A'	80	250	650	X	
2784	рдѳѳ	⊙	R3	1.1.B	80	250	650	X	
2785	рдѳѳ	⊙	R2	2.1.B	70	200	600	X	

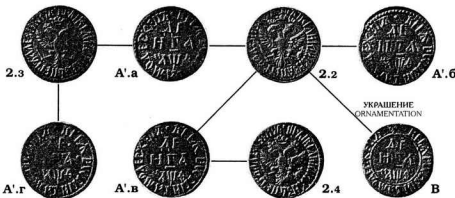

2786	рдѳѳ	⊙	R2	2.2.A'.a	50	150	500	X	
2787	рдѳѳ	⊙	R2	2.2.A'.б	50	150	500	X	
2788	рдѳѳ	⊙	R2	2.2.A'.в	50	150	500	X	
2789	рдѳѳ	⊙	R3	2.2.B	80	250	650	X	
2790	рдѳѳ	⊙	R3	2.3.A'.a	80	250	650	X	
2791	рдѳѳ	⊙	R3	2.3.A'.г	80	250	650	X	
2792	рдѳѳ	⊙	R3	2.4.A'.в	80	250	650	X	

В ЛИНЕЙНОМ ОБОДКЕ  
IN LINEAR CIRCLE



2.5

"...ВЕЛИКИ..."



B.a

"...РОСИ..."



3

"...ВЕЛИКИ..."



A'.д

2793	рдѳѳ	⊙	R2	2.5.B.a	50	150	500	X	
2794	рдѳѳ	⊙	R3	3.A'.д	80	250	650	X	

#	год date	гурт edge	редк. rare	вариант variant	СТОИМОСТЬ cost				примечания notes
					уд. Very Good	хор. Fine	оч.хор. Very Fine	отл. Ex. Fine	

1710				ТОЧКА DOT	ТОЧКА DOT				
	1			A					
1.1			A.a						

2795	сДѸІ	⊙	R2	1.A	25	80	250	X
2796	сДѸІ	⊙	R	1.1.A.a	3	10	30	100

1.2									
	1.2			A.б					
1.3			Б						

2797	сДѸІ	⊙	R	1.2.A.б	3	10	30	100
2798	сДѸІ	⊙	R2	1.3.Б	30	100	300	X

1.4									
	1.4			A.в					
2			A.г						

2799	сДѸІ	⊙	RI	1.4.A.в	7	20	70	200
2800	сДѸІ	⊙	RI	2.A.г	7	20	70	200

1711				ТОЧКА DOT	ТОЧКА DOT	ТОЧКА DOT			
	1			A					
1'			1'						
1'.1			A.a						

Надпись на лиц. ст.: ЦРЬ І ВЕЛКІИ ... ІЧЬ  
Obverse inscription:

БЕЗ ЛИНЕЙНОГО ОБОДКА  
NO LINEAN CIRCLE

2801	сДѸІ	⊙	RI	1.A	7	20	70	200
2802	сДѸІ	⊙	RI	1'.A	7	20	70	200
2803	сДѸІ	⊙	RI	1'.1.A.a	7	20	70	200

1'.2				РОЗЕТКА ROSETTE					
	1'.2			Б					
1'.3									
В			В						
2			2						

2804	сДѸІ	⊙	RI	1'.2.Б	10	30	100	300
2805	сДѸІ	⊙	RI	1'.3.Б	12	40	120	400
2806	сДѸІ	⊙	RI	2.Б	10	30	100	300

#	год date	гурт edge	редк. rare	вариант variant	стоимость cost				примечания notes
					Уд. Very Good	хор. Fine	оч. хор. Very Fine	отл. Ex. Fine	

**ДЕНГА**  
**DENGA**  
**1711**

НИЧЕГО НЕТ

NOTHING



2.1

Г

"...ВЕЛИКИЙ..."

2807	⊕	⊕	RI	2.1.Г	10	30	100	300
------	---	---	----	-------	----	----	-----	-----

## ЦРЬ I ВЕЛИКИЙ ... АЛЕКСАНДРОВИЧ

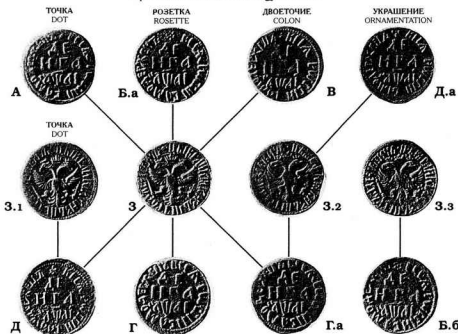

2808	⊕	⊕	RI	3.А	7	20	70	200
2809	⊕	⊕	R2	3.Б.а	15	50	150	500
2810	⊕	⊕	RI	3.В	7	20	70	200
2811	⊕	⊕	RI	3.Г	7	20	70	200
2812	⊕	⊕	RI	3.Г.а	7	20	70	200
2813	⊕	⊕	RI	3.Д	7	20	70	200
2814	⊕	⊕	RI	3.1.Д	7	20	70	200
2815	⊕	⊕	RI	3.2.Г.а	7	20	70	200
2816	⊕	⊕	RI	3.2.Д.а	7	20	70	200
2817	⊕	⊕	R2	3.3.Б.б	15	50	150	500

## ЦРЬ I ВЕЛИКИЙ ... АЛЕКСАНДРОВИЧ



2818	⊕	⊕	RI	4.А.б	10	30	100	300
2819	⊕	⊕	R2	4.А.в	15	50	150	500
2820	⊕	⊕	R2	4.Б	15	50	150	500

#	год date	гурт edge	редк. rare	вариант variant	СТОИМОСТЬ cost				примечания notes
					уд. Very Good	хор- Fine	оч.хор. Very Fine	отл. Ex. Fine	

Надпись на лиз. ст.: ЦРЬ I ВЕЛИКИЙ КНЯЗЬ ПЕТРЪ АЛЕКСЕВИЧЪ  
Obverse inscription:

1712

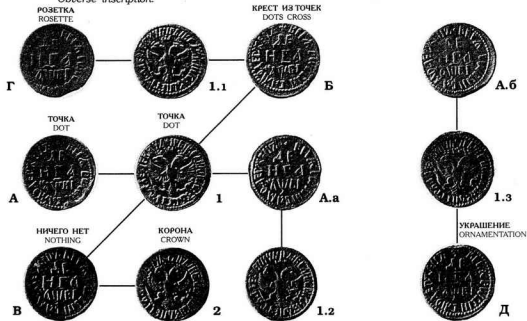

#	изд.	г.	р.	л.а.	5	15	50	150	
2821	Р	1.А	5	15	50	150			
2822	Р	1.А.а	3	10	30	100			
2823	Р	1.Б	10	30	100	300			
2824	Р	1.Б	7	20	70	200			
2825	Р	1.1.Б	10	30	100	300			
2826	Р	1.1.Г	12	40	120	400			
2827	Р	1.2.А.а	3	10	30	100			
2828	Р	2.Б	5	15	50	150			
2829	Р	1.3.А.б	10	30	100	300			
2830	Р	1.3.Д	3	10	30	100			



2831	Р	1.4.Г.а	5	15	50	150			
2832	Р	1.5.Г.б	5	15	50	150			

ЦРЬ I ВЕЛИКИЙ КНЯЗЬ ПЕТРЪ АЛЕКСЕВИЧЪ



2833	Р	3.А.в	12	40	120	400			
2834	Р	3.Б	15	50	150	500			
2835	Р	4.А.г	5	15	50	150			
2836	Р	4.А.д	12	40	120	400			

#	год date	тип edge	редк. rate	вариант variant	стоимость cost				примечания notes
					уд. Very Good	хор. Fine	оч.хор. Very Fine	отл. Ex. Fine	

**ПОЛУШКА**  
POLUSHKA

Вес (г) 2.13    Диаметр (мм) ~ 16-18    Гурт Edge    ① гладкий smooth

1704



2837	с д/в	①	R2	1.A	50	150	500	X
------	-------	---	----	-----	----	-----	-----	---

ТОЧКА И КРЕСТ  
DOT & CROSS

2838	с д/в	①	R3	2.A.a	70	200	700	X
------	-------	---	----	-------	----	-----	-----	---

2839	с д/в	①	R2	2.1.A.6	20	70	200	X
------	-------	---	----	---------	----	----	-----	---

1705

ТОЧКА DOT    КРЕСТ CROSS    НИЧЕГО НЕТ NOTHING



2840	с д/в	①	R1	1.A	8	25	80	250
------	-------	---	----	-----	---	----	----	-----

2841	с д/в	①	R1	1.B	7	20	70	200
------	-------	---	----	-----	---	----	----	-----

2842	с д/в	①	R1	1.1.A.a	7	20	70	200
------	-------	---	----	---------	---	----	----	-----

2843	с д/в	①	R1	1.1.B	7	20	70	200
------	-------	---	----	-------	---	----	----	-----

ТОЧКА И КРЕСТ  
DOT & CROSSРОЗЕТКА  
ROSETTEТОЧКА  
DOT

2844	с д/в	①	R1	2.A.6	10	30	100	300
------	-------	---	----	-------	----	----	-----	-----

2845	с д/в	①	R2	2.B	15	50	150	500
------	-------	---	----	-----	----	----	-----	-----

2846	с д/в	①	R1	3.B	7	20	70	200
------	-------	---	----	-----	---	----	----	-----

ЗВЕЗДА  
STARРОЗЕТКА  
ROSETTE

2847	с д/в	①	R1	4.B.a	7	20	70	200
------	-------	---	----	-------	---	----	----	-----

2848	с д/в	①	R1	5.A.a	10	30	100	300
------	-------	---	----	-------	----	----	-----	-----

УКРАШЕНИЕ  
ORNAMENTATION

2849	с д/в	①	R1	6.A.в	10	30	100	300
------	-------	---	----	-------	----	----	-----	-----

#	год date	гурт edge	редк. rare	вариант variant	СТОИМОСТЬ COST				примечания NOTES	
					уд. Very Good	хор. Fine	оч. хор. Very Fine	отл. Ex. Fine		
<b>1706</b>										
					КРЕСТ КОРОНЫ CROSS CROWN		ТОЧКА DOT			
					1	A		1.1		
2850	рдѢС	⊙	RI	1.A	7	20	70	200		
2851	рдѢС	⊙	RI	1.1.A	7	20	70	200		
ЗВЕЗДА STAR										
					Б	1.2		Б.а		
					1.2	B		НИЧЕГО НЕТ NOTHING		
2852	рдѢС	⊙	RI	1.2.Б	7	20	70	200		
2853	рдѢС	⊙	RI	1.2.Б.а	7	20	70	200		
2854	рдѢС	⊙	RI	1.2.Б	7	20	70	200		
ТОЧКА И КРЕСТ КОРОНЫ DOT & CROSS CROWN										
					2	Б.а		2.1		
					A.а		3			
					A.б		ВВЕРХУ РОЗЕТКА ROSETTE ABOVE			
2855	рдѢС	⊙	R2	2.Б.а	15	50	150	500		
2856	рдѢС	⊙	RI	2.1.A.а	10	30	100	300		
2857	рдѢС	⊙	RI	3.A.а	7	20	70	200		
2858	рдѢС	⊙	RI	3.A.б	7	20	70	200		
РОЗЕТКА ROSETTE										
					3.1	B		4		
2859	рдѢС	⊙	RI	3.1.Б	10	30	100	300		
2860	рдѢС	⊙	RI	4.Б	7	20	70	200		
ЗВЕЗДА STAR										
					Б.б	4.1		Б.в		
					Б.г		4.1		Б.д	
2861	рдѢС	⊙	RI	4.1.Б.б	7	20	70	200		
2862	рдѢС	⊙	RI	4.1.Б.в	7	20	70	200		
2863	рдѢС	⊙	RI	4.1.Б.г	7	20	70	200		
2864	рдѢС	⊙	RI	4.1.Б.д	7	20	70	200		
КОРОНА CROWN										
					5	A.в		6		
					A.в		ТОЧКА И КОРОНА DOT & CROWN			
2865	рдѢС	⊙	RI	5.A.в	10	30	100	300		
2866	рдѢС	⊙	RI	6.A.в	7	20	70	200		

#	год date	гурт edge	редк. rare	вариант variant	стоимость cost				примечания notes
					уд. Very Good	хор. Fine	оч.хор. Very Fine	отд. Ex. Fine	

### ПОЛУШКА 1707 POLUSHKA

ТОЧКА  
DOTКРЕСТ КОРОНЫ  
CROSS CROWN

A.a

"...РОСИН..."



1.1

A.a1

1.2

"...АЛЕКСИЕ ИЧЬ..."

"...АЛЕКСИЕВИЧЬ..."

2867	сДѸЗ	⊙	RI	1.A.a	10	30	100	300	
2868	сДѸЗ	⊙	RI	1.1.A.a1	12	40	120	400	
2869	сДѸЗ	⊙	RI	1.2.A.a1	10	30	100	300	

ТОЧКА И КРЕСТ КОРОНЫ  
DOT & CROSS CROWN

"...АЛЕКСИЕ ИЧЬ..."

"...ПЕТРЬ..."



2

A.б

2.1

A.a2

2.4

2.5

"...РОСИН..."



2.2

"...РУССИН..."

2.3

"...РОСИН..."

A.б1

A.б2

2870	сДѸЗ	⊙		2.A.б	2	5	15	50	
2871	сДѸЗ	⊙		2.1.A.a2	2	5	15	50	
2872	сДѸЗ	⊙		2.1.A.б	2	5	15	50	
2873	сДѸЗ	⊙		2.1.A.в	2	5	15	50	
2874	сДѸЗ	⊙		2.1.A.г	2	5	15	50	
2875	сДѸЗ	⊙		2.2.A.г	2	5	15	50	
2876	сДѸЗ	⊙		2.3.A.г	2	5	15	50	
2877	сДѸЗ	⊙	R	2.4.A.б1	3	10	30	100	
2878	сДѸЗ	⊙	R	2.5.A.б2	3	10	30	100	



2.6

A.a4

2.7

A.a5

2.7

2.8

ТОЧКА  
DOTНИЧЕГО НЕТ  
NOTHING

A.a3

Б

A.б4

A.б3

B

A.д

БЕЗ ЛИНЕЙНОГО ОБОДКА  
NO LINEAR BORDER

"...РОСИН..."

"...РУССИН..."

2879	сДѸЗ	⊙		2.6.A.a3	2	5	15	50	
2880	сДѸЗ	⊙		2.7.A.a4	2	5	15	50	
2881	сДѸЗ	⊙		2.7.A.a5	2	5	15	50	
2882	сДѸЗ	⊙		2.7.A.б3	2	5	15	50	
2883	сДѸЗ	⊙		2.7.A.б4	2	5	15	50	
2884	сДѸЗ	⊙	R	2.7.Б	3	10	30	100	
2885	сДѸЗ	⊙		2.7.В	2	5	15	50	
2886	сДѸЗ	⊙	R	2.8.A.д	3	10	30	100	

#	год date	гурт edge	редк. rare	вариант variant	СТОИМОСТЬ COST				примечания notes
					уд. Very Good	хор. Fine	оч.хор. Very Fine	от. Ex. Fine	

ОРЕЛ БОЛЬШЕ  
EAGLE LARGE

2887	хДУЗ	⊙	R	З.А.65	3	10	30	100	
2888	хДУЗ	⊙		З.А.г1	2	5	15	50	
2889	хДУЗ	⊙		З.А.г2	2	5	15	50	
2890	хДУЗ	⊙		З.А.г3	2	5	15	50	
2891	хДУЗ	⊙		З.А.г4	2	5	15	50	
2892	хДУЗ	⊙		З.А.г5	2	5	15	50	
2893	хДУЗ	⊙	R	З.А.ж	3	10	30	100	
2894	хДУЗ	⊙		З.А.е	2	5	15	50	
2895	хДУЗ	⊙		З.А.е1	2	5	15	50	
2896	хДУЗ	⊙	RI	З.А.ж	7	20	70	200	

НИЧЕГО НЕТ  
NOTHING

"...РОССИЯ..."

2897	хДУЗ	⊙	R	З.Г.а	3	10	30	100	
------	------	---	---	-------	---	----	----	-----	--

НИЧЕГО НЕТ  
NOTHINGКРЕСТ  
CROSSТОЧКА  
DOT

"...РОССИЯ..."

"...РОССИЯ..."

"...САМОДЕЖЕЦЬ..."

2898	хДУЗ	⊙	RI	4.А.66	7	20	70	200	
2899	хДУЗ	⊙	R	4.Г.а1	3	10	30	100	
2900	хДУЗ	⊙		5.А.66	2	5	15	50	
2901	хДУЗ	⊙	RI	5.А.3	7	20	70	200	

























"...РОССИЯ..."

"...РОССИЯ..."

2902	хДУЗ	⊙		5.1.Б.а	2	5	15	50	
2903	хДУЗ	⊙	R	5.2.Б.а1	3	10	30	100	

БЕЗ ЛИНЕЙНОГО ОБОДКА  
NO LINEAR CIRCLE

2904	хДУЗ	⊙	RI	6.Б.а2	10	30	100	300	
------	------	---	----	--------	----	----	-----	-----	--

#	год date	тург. edge	редк. rare	вариант variant	стоимость cost				примечания notes
					уд. Very Good	хрп. Fine	оч.хрп. Very Fine	отд. Ex. Fine	
<b>ПОЛУШКА</b> POLUSHKA									
ЗВЕЗДА STAR									
							7		Г.а1
					"...РОССИИ..."				
2905	1707	⊙	R	7.A.a6	3	10	30	100	
2906	1707	⊙		7.G.a1	2	5	15	50	
<b>МАЛАЯ КОРОНА</b> SMALL CROWN									
КОРОНА CROWN									
									
					8	A.a1		9	A.a7
					"...АЛЕКСИ ИЧЬ..."				"...РОССИИ..."
2907	1707	⊙	RI	8.A.a1	7	20	70	200	
2908	1707	⊙	R	9.A.a7	3	10	30	100	
<b>БОЛЬШАЯ КОРОНА</b> LARGE CROWN									
							A.a		
					10			10.1	A.a8
					"...РОССИИ..."				
2909	1707	⊙		10.A.a	2	5	15	50	
2910	1707	⊙		10.1.A.a8	2	5	15	50	
НИЧЕГО НЕТ NOTHING									
							A.б		
					10.2			10.3	Г.а2
								10.4	A.a9
					"...РОССИИ..."				
2911	1707	⊙		10.2.A.б	2	5	15	50	
2912	1707	⊙		10.3.Г.а2	2	5	15	50	
2913	1707	⊙		10.4.A.a9	2	5	15	50	
НИЧЕГО НЕТ NOTHING									
							10.5		B.б
					A.б7			10.6	A.б8
					"...РОССИИ..."				"...РОССИИ..."
2914	1707	⊙		10.5.A.б7	2	5	15	50	
2915	1707	⊙		10.5.B.б	2	5	15	50	
2916	1707	⊙		10.6.A.б8	2	5	15	50	
НИЧЕГО НЕТ NOTHING									
							A.a1		10.8
					10.7			10.9	A.a10
					"...РОССИИ..."				
2917	1707	⊙		10.7.A.a1	2	5	15	50	
2918	1707	⊙		10.8.A.a1	2	5	15	50	
2919	1707	⊙		10.9.A.a10	2	5	15	50	

#	год date	гурт edge	реж. rate	вариант variant	СТОИМОСТЬ COST				примечания notes
					уд. Very Good	хор. Fine	оч. хор. Very Fine	отл. Ex. Fine	



10.10

A.a5



10.11

A.3

"...САМОДЕЖЕЦЬ..."

2920	⊕ΔV3	⊙		10.10.Aa6	2	5	15	50	
2921	⊕ΔV3	⊙	RI	10.11.Aa3	7	20	70	200	



10.12

A.6



10.13

Б



10.14

B.a2

БЕЗ ЛИНЕЙНОГО ОБОДКА  
NO LINEAR CIRCLE

2922	⊕ΔV3	⊙		10.12.Aa6	2	5	15	50	
2923	⊕ΔV3	⊙	RI	10.13.Б	7	20	70	200	
2924	⊕ΔV3	⊙	RI	10.14.Ba2	10	30	100	300	



11

A.a11

"...АЛЕКСИИЧЪ..."



12

A.a10

"...АЛЕКСИИЧЪ..."

2925	⊕ΔV3	⊙	R	11.A.a11	3	10	30	100	
2926	⊕ΔV3	⊙	R	12.A.a10	3	10	30	100	

ТОЧКА И КОРОНА  
DOT & CROWN

A.a12

13



A.a13



Б

13

B.6

2927	⊕ΔV3	⊙		13.A.a12	2	5	15	50	
2928	⊕ΔV3	⊙		13.A.a13	2	5	15	50	
2929	⊕ΔV3	⊙		13.Б	2	5	15	50	
2930	⊕ΔV3	⊙	RI	13.B.6	10	30	100	300	

КОРОНА МЕНЬШЕ  
SMALL CROWN

13.1

A.69



13.2

A.610

2931	⊕ΔV3	⊙		13.1.A.69	2	5	15	50	
2932	⊕ΔV3	⊙		13.2.A.610	2	5	15	50	

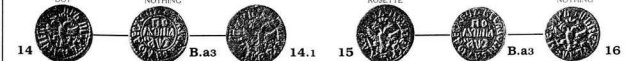
ТОЧКА  
DOTНИЧЕГО НЕТ  
NOTHINGРОЗЕТКА  
ROSETTEНИЧЕГО НЕТ  
NOTHING

14

B.a3



14.1



15

B.a3

16

"...РОСИИ..."

"...АЛЕКСИИЧЪ..."

"...ЦРЯДИЧЪ"

2933	⊕ΔV3	⊙	RI	14.B.a3	7	20	70	200	
2934	⊕ΔV3	⊙	R	14.1.Ba3	3	10	30	100	
2935	⊕ΔV3	⊙	R2	15.B.a3	15	50	150	500	
2936	⊕ΔV3	⊙	R	16.B.a3	3	10	30	100	

№	год date	гурт edge	редк. rate	вариант variant	СТОИМОСТЬ cost				примечания notes
					Уд. Very Good	хор. Fine	оч.хор. Very Fine	отд. Ex. Fine	

## ПОЛУШКА

## POLUSHKA

1708



2937	хДѸН	⊙	R3	1.А	80	250	650	X	
2938	хДѸН	⊙	R2	1.Б	60	180	500	X	
2939	хДѸН	⊙	R2	1.Б.а	50	150	450	X	
2940	хДѸН	⊙	R3	1.Б.б	120	350	800	X	



2941	хДѸН	⊙	R3	2.А.а	150	400	1000	X	
2942	хДѸН	⊙	R3	3.А	150	400	1000	X	Иллю № 6.
2943	хДѸН	⊙	R3	3.А.а	150	400	1000	X	

1709

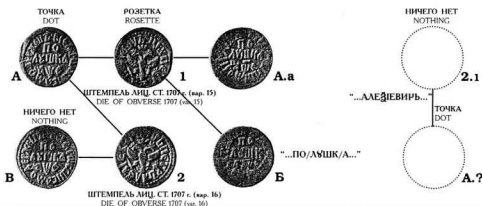

2944	хДѸѲ	⊙	R2	1.А	35	100	300	X	
2945	хДѸѲ	⊙	R2	1.А.а	35	100	300	X	
2946	хДѸѲ	⊙	R4	1.Б	X	X	X	X	
2947	хДѸѲ	⊙	R1	2.А	20	60	200	X	
2948	хДѸѲ	⊙	R1	2.Б	20	60	200	X	
2949	хДѸѲ	⊙	R2	2.1.А.?	35	100	300	X	Иллю № 9.



2950	хДѸѲ	⊙	R2	3.А.б	17	50	150	500	
2951	хДѸѲ	⊙	R1	3.Б.а	12	40	120	400	
2952	хДѸѲ	⊙	R2	3.1.А	17	50	150	500	
2953	хДѸѲ	⊙	R2	3.1.А.в	17	50	150	500	

№	год date	гурт edge	редка. rare	вариант variant	стоимость cost				примечания notes
					уд. Very Good	хор. Fine	оч. хор. Very Fine	отл. Ex. Fine	



2954	рдѢѠ	⊙	R1	4.A.6	12	40	120	400	
------	------	---	----	-------	----	----	-----	-----	--



2955	рдѢѠ	⊙	R2	5.A	30	120	350	X	
2956	рдѢѠ	⊙	R1	5.1.B.6	12	40	120	400	

## 1710



2957	рдѢІ	⊙	R1	1.A	10	30	100	300	
2958	рдѢІ	⊙	R1	2.A	10	30	100	300	
2959	рдѢІ	⊙	R1	2.A.a	10	30	100	300	
2960	рдѢІ	⊙	R1	3.B	10	30	100	300	



2961	рдѢІ	⊙	R2	4.A	20	70	200	X	
2962	рдѢІ	⊙	R1	4.1.A.6	10	30	100	300	
2963	рдѢІ	⊙	R1	4.2.B.a	10	30	100	300	

ТОЧКА  
DOT

2964	рдѢІ	⊙	R1	5.A.B	12	40	120	400	
2965	рдѢІ	⊙	R1	5.1.B.a	10	30	100	300	

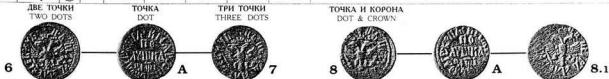

2966	рдѢІ	⊙	R1	6.A	10	30	100	300	
2967	рдѢІ	⊙	R1	7.A	12	40	120	400	
2968	рдѢІ	⊙	R2	8.A	25	80	250	X	
2969	рдѢІ	⊙	R2	8.1.A	25	80	250	X	

#	год date	гурт edge	реак. rare	вариант variant	СТОИМОСТЬ COST				примечания NOTES
					Уд. Very Good	хор. Fine	оч. хор. Very Fine	отд. Ex. Fine	

## ПОЛУШКА 1711

POLUSHKA



2970	⊕	⊕	R2	1.A	35	100	300	X	
2971	⊕	⊕	RI	1.1.A	7	20	70	200	
2972	⊕	⊕	RI	1.1.Б	10	30	100	300	
2973	⊕	⊕	RI	1.2.Б	12	40	120	400	
2974	⊕	⊕	RI	1.2.В	10	30	100	300	



2975	⊕	⊕	RI	2.A.a	12	40	120	400	
2976	⊕	⊕	RI	3.A	10	30	100	300	
2977	⊕	⊕	RI	4.A	10	30	100	300	



2978	⊕	⊕	RI	5.A	12	40	120	400	
2979	⊕	⊕	RI	5.A.б	12	40	120	400	
2980	⊕	⊕	RI	5.1.A	12	40	120	400	
2981	⊕	⊕	RI	5.1.Б	12	40	120	400	
2982	⊕	⊕	RI	6.Б	10	30	100	300	

## 1712

Надпись на лиц. ст.: ЦРЬ ПЕТРЪ АЛЕКСИЕВИЧЪ

Obverse inscription:



2983	⊕	⊕	RI	1.A	10	30	100	300	
2984	⊕	⊕	RI	2.Б	7	20	70	200	

КОРОНА МЕЖДУ ТОЧКАМИ  
CROWN BETWEEN DOTS

2985	⊕	⊕	R	3.Б.а	3	10	30	100	
2986	⊕	⊕	R	3.Б.б	3	10	30	100	
2987	⊕	⊕	R	3.Б.в	3	10	30	100	
2988	⊕	⊕	R	3.Б.г	3	10	30	100	

#	год date	гурт edge	редк. rare	вариант variant	стоимость cost				примечания notes
					уд. Very Good	хор. Fine	оч.хор. Very Fine	отл. Ex. Fine	

НИЧЕГО НЕТ  
NOTHINGТОЧКА  
DOT

2989	«ДѢВІ	⊙	RI	3.1.A	7	20	70	200	
2990	«ДѢВІ	⊙	RI	4.B	12	40	120	400	
2991	«ДѢВІ	⊙	RI	4.B.a	12	40	120	400	

## ЦРЬ ПЕТРЪ АЛЕКСЕВИЧЪ

КОРОНА  
CROWNТОЧКА  
DOT

2992	«ДѢВІ	⊙	R2	1.1.Б.д	25	70	200	X	
2993	«ДѢВІ	⊙	R2	1.2.Б.е	17	50	150	500	

ТОЧКА И КОРОНА  
DOT & CROWNКОРОНА МЕЖДУ ТОЧКАМИ  
CROWN BETWEEN DOTS

2994	«ДѢВІ	⊙	RI	2.1.Б.ж	10	30	100	300	
2995	«ДѢВІ	⊙	RI	2.1.Б.з	10	30	100	300	
2996	«ДѢВІ	⊙	R	2.1.Б.б	3	10	30	100	
2997	«ДѢВІ	⊙	R	2.2.Б.в	3	10	30	100	
2998	«ДѢВІ	⊙	R	2.2.Б.г	3	10	30	100	
2999	«ДѢВІ	⊙	R	3.2.Б.з	3	10	30	100	
3000	«ДѢВІ	⊙	R	3.2.Б.г	3	10	30	100	

УКРАШЕНИЕ  
ORNAMENTATIONЗВЕЗДА  
STARНИЧЕГО НЕТ  
NOTHING

3001	«ДѢВІ	⊙	RI	3.3.A	7	20	70	200	
3002	«ДѢВІ	⊙	RI	5.A	12	40	120	400	
3003	«ДѢВІ	⊙	RI	5.1.Б.б	12	40	120	400	

№	год date	мд. mint	гурт edge	редк. rare	вариант variant	стоимость cost				примечания notes
						уд. Very Good	хор. Fine	оч.хор. Very Fine	отл. Ex. Fine	

**ВЫПУСК 1713-1718 гг. (20 РУБЛЕЙ ИЗ ПУДА МЕДИ)**  
**ISSUE 1713-1718 (20 ROUBLES/POOD)**

ЧЕКАНКА МЕДНЫХ МОНЕТ НА НАБЕРЕЖНОМ МЕДНОМ МОНЕТНОМ ДВОРЕ (В РУБЛЯХ)  
 COPPER MINTAGE FIGURES NABEREZHNY MINT (IN ROUBLES)

ГОД YEAR	1713	1714	1715	1716	1717	1718
КОПЕЙКА KOPESK	?	194 200	?	?	?	?

В 1712-1715 гг. на Набережном монетном дворе было отчеканено монет на общую сумму 226 510 руб. 80 коп.

В 1712-1718 гг. на Набережном и Кадашевском монетных дворах было отчеканено монет на общую сумму 1 129 362 руб. 51 коп.

In 1712-1715 the sum total of the coins struck in the Quay Mint was 226 510 rubles 80 kopecks.

In 1712-1718 the sum total of the coins struck both in the Naberezhny and in Kadashovsky Mint was 1 129 362 rubles 51 kopecks.

**КОПЕЙКА**  
**КОРЕСК**

Вес (г) 8,19 Д diam. (мм) ~ 23-25 Гурт 0 гладкий ⑤

**1713**

ОБОЗНАЧЕНИЕ МОНЕТНОГО ДВОРА — "БК"  
MINT'S LETTERS — "BK"



1.1



1.2

3004 «ДУГІ БК ① RI 1.1 10 30 100 300

3005 «ДУГІ БК ① RI 1.2 10 30 100 300



1.3



1.4

3006 «ДУГІ БК ① RI 1.3 10 30 100 300

3007 «ДУГІ БК ① RI 1.4 10 30 100 300



1.5



1.6

3008 «ДУГІ БК ① RI 1.5 10 30 100 300

3009 «ДУГІ БК ① RI 1.6 10 30 100 300

МАЛЫЙ ВСАДНИК  
SMALL RIDER

ОБОЗНАЧЕНИЕ МОНЕТНОГО ДВОРА — "НД"  
MINT'S LETTERS — "ND"



2

A



3

A











БЕЗ ЗЕМЛИ ПОД НОГАМИ ЛОШАДИ  
NO GROUND UNDER HORSE

"...РОСИ..."

ЗЕМЛЯ ПОД НОГАМИ ЛОШАДИ  
GROUND UNDER HORSE

3010 «ДУГІ НД ① R2 2.A 40 120 350 X

3011 «ДУГІ НД ① R2 3.A 20 60 180 X

#	год date	м.м. mm	гурт edge	редк. rare	вариант variant	стоимость cost				замечания notes	
						уд. Very Good	хор. Fine	оч.хор. Very Fine	отд. Ex. Fine		
											
3012	1725	40	НД	⊙	RI	4.A	10	30	100	300	
3013	1725	40	НД	⊙	RI	4.1.A	10	30	100	300	
											
3014	1725	40	НД	⊙	RI	4.2.A	10	30	100	300	
3015	1725	40	НД	⊙	RI	4.3.B	12	40	120	400	
											
											
<p>"...РОССИИ..."</p>											
3016	1725	40	НД	⊙		5.A	2	7	20	60	
3017	1725	40	НД	⊙		5.1.A	2	7	20	60	
											
<p>"НД" НЕ РАЗДЕАЕНЫ "НД" NO PART</p>											
											
3018	1725	40	НД	⊙		5.2.A	2	7	20	60	
											
3019	1725	40	НД	⊙		5.3.B	2	7	20	60	
3020	1725	40	НД	⊙		5.4.B	2	7	20	60	
											
											
											
											
3021	1725	40	НД	⊙		5.5.B	2	7	20	60	
3022	1725	40	НД	⊙		5.6.B	2	7	20	60	

№	год date	мд. mint	гурт edge	редк. rare	вариант variant	стоимость cost				примечания notes
						уд. Very Good	хор. Fine	оч. хор. Very Fine	отл. Ex. Fine	

## КОПЕЙКА

КОРЕСЬК

1713



6



А



6.1



А

В КОНЦЕ НАДПИСИ ДИСТОК  
LEAF AT THE END OF LEGEND

3023	«ДУП	НД	⊙		6.А	2	7	20	60	
3024	«ДУП	НД	⊙		6.1.А	2	7	20	60	



6.2



Б



6.3



Б

3025	«ДУП	НД	⊙		6.2.Б	2	7	20	60	
3026	«ДУП	НД	⊙		6.3.Б	2	7	20	60	



6.4



Б



6.5



Б

3027	«ДУП	НД	⊙		6.4.Б	2	7	20	60	
3028	«ДУП	НД	⊙		6.5.Б	2	7	20	60	



6.6



Б



6.7



Б

3029	«ДУП	НД	⊙		6.6.Б	2	7	20	60	
3030	«ДУП	НД	⊙		6.7.Б	2	7	20	60	



6.8



Б



6.9



Б

3031	«ДУП	НД	⊙		6.8.Б	2	7	20	60	
3032	«ДУП	НД	⊙		6.9.Б	2	7	20	60	

#	год date	мл. mint	гурт edge	редк. rare	вариант variant	стоимость cost				примечания notes
						уд. Very Good	хор. Fine	оч. хор. Very Fine	отд. Ex. Fine	



3033	«ЛУГІ	НД	⊙		6.10.Б	2	7	20	60	
3034	«ЛУГІ	НД	⊙		6.11.Б	2	7	20	60	

## ОБОЗНАЧЕНИЕ МОНЕТНОГО ДВОРА — "НДЗ"

MINT'S LETTERS — "НДЗ"

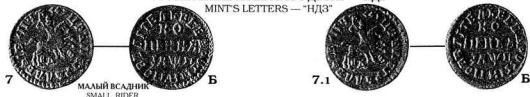

3035	«ЛУГІ	НДЗ	⊙	R1	7.Б	12	40	120	400	
3036	«ЛУГІ	НДЗ	⊙	R1	7.1.Б	12	40	120	400	

В КОНЦЕ НАДПИСИ АМСТОК  
LEAF AT THE END OF LEGEND

3037	«ЛУГІ	НДЗ	⊙		8.Б	2	7	20	60	
3038	«ЛУГІ	НДЗ	⊙		8.1.Б	2	7	20	60	

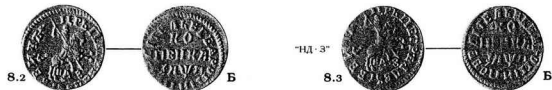

3039	«ЛУГІ	НДЗ	⊙		8.2.Б	2	7	20	60	
3040	«ЛУГІ	НДЗ	⊙		8.3.Б	2	7	20	60	



3041	«ЛУГІ	НДЗ	⊙		8.4.Б	2	7	20	60	
3042	«ЛУГІ	НДЗ	⊙		8.5.Б	2	7	20	60	



3043	«ЛУГІ	НДЗ	⊙		8.6.Б	2	7	20	60	
3044	«ЛУГІ	НДЕ	⊙	R2	8.7.Б	15	50	150	500	

№	год date	мд. mint	гурт edge	редк. rare	вариант variant	стоимость cost				примечания notes
						Уд. Very Good	хор. Fine	оч. хор. Very Fine	отл. Ex. Fine	

## КОПЕЙКА

КОРЕСЬК

1714

ОБОЗНАЧЕНИЕ МОНЕТНОГО ДВОРА — "НД"

MINT'S LETTERS — "НД"

МАЛЫЙ ВСАДНИК  
SMALL RIDER

1



A

3045	№ДУAI	НД	⊙	R2	1.A	35	100	300	X
------	-------	----	---	----	-----	----	-----	-----	---



2



A



2.1



A

В КОНЦЕ НАДПИСИ ЛИСТОК  
LEAF AT THE END OF LEGEND

3046	№ДУAI	НД	⊙		2.A	2	7	20	60
------	-------	----	---	--	-----	---	---	----	----

3047	№ДУAI	НД	⊙		2.1.A	2	7	20	60
------	-------	----	---	--	-------	---	---	----	----



2.2



A



2.3



A

3048	№ДУAI	НД	⊙		2.2.A	2	7	20	60
------	-------	----	---	--	-------	---	---	----	----

3049	№ДУAI	НД	⊙		2.3.A	2	7	20	60
------	-------	----	---	--	-------	---	---	----	----



2.4



A



2.5



A

3050	№ДУAI	НД	⊙		2.4.A	2	7	20	60
------	-------	----	---	--	-------	---	---	----	----

3051	№ДУAI	НД	⊙		2.5.A	2	7	20	60
------	-------	----	---	--	-------	---	---	----	----



2.6



A



2.7



A

3052	№ДУAI	НД	⊙		2.6.A	2	7	20	60
------	-------	----	---	--	-------	---	---	----	----

3053	№ДУAI	НД	⊙		2.7.A	2	7	20	60
------	-------	----	---	--	-------	---	---	----	----



2.8



A



2.9



A

3054	№ДУAI	НД	⊙		2.8.A	2	7	20	60
------	-------	----	---	--	-------	---	---	----	----

3055	№ДУAI	НД	⊙		2.9.A	2	7	20	60
------	-------	----	---	--	-------	---	---	----	----

#	год date	мд. mint	гурт edge	редк. rare	вариант variant	стоимость cost				примечания notes
						уд. Very Good	хор. Fine	оч.хор. Very Fine	отл. Ex. Fine	



3056	1727	НД	⊙		2.10.А	2	7	20	60	
3057	1727	НД	⊙		2.11.А	2	7	20	60	



"КО" МЕЖДУ АКАНТОВЫМИ ЛИСТЬЯМИ  
"KO" BETWEEN ACANTHUS LEAFS

3058	1727	НД	⊙		2.12.Б	2	7	20	60	
3059	1727	НД	⊙		2.13.Б	2	7	20	60	



3060	1727	НД	⊙		2.14.Б	2	7	20	60	
3061	1727	НД	⊙		2.15.Б	2	7	20	60	



3062	1727	НД	⊙		2.16.Б	2	7	20	60	
3063	1727	НД	⊙		2.17.Б	2	7	20	60	



3064	1727	НД	⊙		2.18.Б	2	7	20	60	
3065	1727	НД	⊙		2.19.Б	2	7	20	60	

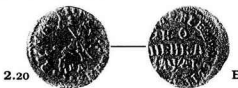

3066	1727	НД	⊙		2.20.Б	2	7	20	60	
------	------	----	---	--	--------	---	---	----	----	--

#	год date	мд. mint	гурт edge	редк. rare	вариант variant	стоимость cost				примечания notes
						уд. Very Good	хор. Fine	оч.хор. Very Fine	отл. Ex. Fine	

## КОПЕЙКА

## КОРЕСК

1714

2.21



B

2.22



B

"КО" МЕЖДУ УКРАШЕНИЯМИ  
"KO" BETWEEN THE ORNAMENTATIONS

3067	⊕ΔΨΑΙ	НД	⊙	R2	2.21.В	17	50	150	500
3068	⊕ΔΨΑΙ	НД	⊙	R2	2.22.В	17	50	150	500

3



B

3.1



B

В КОНЦЕ НАДПИСИ УКРАШЕНИЕ  
ORNAMENTATION AT THE END OF LEGEND

3069	⊕ΔΨΑΙ	НД	⊙	R1	3.Б	12	40	120	400
3070	⊕ΔΨΑΙ	НД	⊙	R1	3.1.Б	12	40	120	400

ОБОЗНАЧЕНИЕ МОНЕТНОГО ДВОРА — "НДД"  
MINT'S LETTERS — "НДД"



4



B

3071	⊕ΔΨΑΙ	НДД	⊙	R2	4.Б	17	50	150	500
------	-------	-----	---	----	-----	----	----	-----	-----

1715

ОБОЗНАЧЕНИЕ МОНЕТНОГО ДВОРА — "НД"  
MINT'S LETTERS — "НД"

УКРАШЕНИЕ ВВЕРХУ И ВНИЗ  
ORNAMENTATION ABOVE & UNDER

УКРАШЕНИЕ  
ORNAMENTATION

1



A

1.1



B

В КОНЦЕ НАДПИСИ ЛИСТОК  
LEAF AT THE END OF LEGEND

3072	⊕ΔΨΕΙ	НД	⊙	R1	1.А	17	50	150	500
3073	⊕ΔΨΕΙ	НД	⊙	R1	1.1.Б	7	20	60	150

НИЧЕГО НЕТ  
NOTHING

1.2



B

1.3



B

3074	⊕ΔΨΕΙ	НД	⊙	R1	1.2.Б	12	40	120	350
3075	⊕ΔΨΕΙ	НД	⊙	R1	1.3.Б	12	40	120	350

#	год date	мд. mint	гурт edge	редк. rare	вариант variant	стоимость cost				примечания notes
						Уд. Very Good	хор. Fine	оч.хор. Very Fine	отд. Ex. Fine	
					1.4.Б	12	40	120	350	
3076	«ΔΥΕΙ	НД	⊙	R1	1.4.Б	12	40	120	350	
					1.5	КРЕСТ УЗОРАТЫЙ ORNATE CROSS				
					1.6	Г				
						"...ПОВЕЛЕНИЕ..."				
3077	«ΔΥΕΙ	НД	⊙	R2	1.5.Г	20	60	180	X	
3078	«ΔΥΕΙ	НД	⊙	R2	1.6.Г	20	60	180	X	
					2	А				
					2.1	Б				
						В КОНЦЕ НАДПИСИ УКРАШЕНИЕ ORNAMENTATION AT THE END OF LEGEND				
3079	«ΔΥΕΙ	НД	⊙	R1	2.А	7	20	60	150	
3080	«ΔΥΕΙ	НД	⊙	R	2.1.Б	3	10	30	80	
					2.2	Б				
					2.3	Б				
3081	«ΔΥΕΙ	НД	⊙	R	2.2.Б	3	10	30	80	
3082	«ΔΥΕΙ	НД	⊙	R	2.3.Б	3	10	30	80	
					2.4	Б				
					2.5	Б				
3083	«ΔΥΕΙ	НД	⊙		2.4.Б	2	6	20	60	
3084	«ΔΥΕΙ	НД	⊙		2.5.Б	2	6	20	60	
					2.6	Б				
					2.7	Б				
3085	«ΔΥΕΙ	НД	⊙		2.6.Б	2	6	20	60	
3086	«ΔΥΕΙ	НД	⊙		2.7.Б	2	6	20	60	

#	год date	мд. mint	гурт edge	редк. rare	вариант variant	СТОИМОСТЬ COST				примечания notes
						COST				
						Уд. Very Good	хор. Fine	оч.хор. Very Fine	отл. Ex. Fine	

**КОПЕЙКА  
КОРЕСК  
1715**



3087	☉ΔΥΕΙ	НД	⓪		2.8.B	2	6	20	60	
3088	☉ΔΥΕΙ	НД	⓪		2.9.B	2	6	20	60	



3089	☉ΔΥΕΙ	НД	⓪		2.10.B	2	6	20	60	
3090	☉ΔΥΕΙ	НД	⓪		2.11.B	2	6	20	60	



3091	☉ΔΥΕΙ	НД	⓪		2.12.B	2	6	20	60	
3092	☉ΔΥΕΙ	НД	⓪		2.13.B	2	6	20	60	



3093	☉ΔΥΕΙ	НД	⓪		2.14.B	2	6	20	60	
3094	☉ΔΥΕΙ	НД	⓪ R2		2.15.B	17	50	150	500	Очевидно, отчеканена на шведской монете. Иллю № 8.



В КОНЦЕ НАДПИСИ ДВА УКРАШЕНИЯ  
TWO ORNAMENTATIONS AT THE END OF LEGEND

3095	☉ΔΥΕΙ	НД	⓪ R3		3.Б	80	250	700	X	
------	-------	----	------	--	-----	----	-----	-----	---	--

#	год date	мд. mint	гурт edge	редк. rare	вариант variant	стоимость cost				примечания notes
						уд. Very Good	хор. Fine	оч.хор. Very Fine	отл. Ex. Fine	

1716

ОБОЗНАЧЕНИЕ МОНЕТНОГО ДВОРА — "БК"  
MINT'S LETTERS — "BK"

КРЕСТ ИЗ ТОЧЕК  
DOTS CROSS



1

РОЗЕТКА  
ROSETTE



A

3096	⌘	Δ	Ψ	SI	БК	⊙	R3	1.A	80	250	700	X
------	---	---	---	----	----	---	----	-----	----	-----	-----	---

РОЗЕТКА МЕЖДУ ТОЧКАМИ  
ROSETTE BETWEEN THE DOTS

КРЕСТ УЗОРЧАТЫЙ  
ORNATE CROSS



2



Б



2.1



B

ОСОВЫЙ РИСУНОК  
SPECIAL DESIGN

"...ПОВЕЛЕНИЕ..."

3097	⌘	Δ	Ψ	SI	БК	⊙	R3	2.Б	120	350	1000	X
------	---	---	---	----	----	---	----	-----	-----	-----	------	---

3098	⌘	Δ	Ψ	SI	БК	⊙	R3	2.1.Б	80	250	700	X
------	---	---	---	----	----	---	----	-------	----	-----	-----	---

ОБОЗНАЧЕНИЕ МОНЕТНОГО ДВОРА — "НД"  
MINT'S LETTERS — "ND"

МАЛЫЙ ВСАДНИК  
SMALL RIDER



3



B



3.1



B

В КОНЦЕ НАДПИСИ ЛИСТОК  
LEAF AT THE END OF LEGEND

3099	⌘	Δ	Ψ	SI	НД	⊙	R	3.Б	3	10	30	80
------	---	---	---	----	----	---	---	-----	---	----	----	----

3100	⌘	Δ	Ψ	SI	НД	⊙	R	3.1.Б	3	10	30	80
------	---	---	---	----	----	---	---	-------	---	----	----	----



3.2



B



3.3



B

3101	⌘	Δ	Ψ	SI	НД	⊙	R	3.2.Б	3	10	30	80
------	---	---	---	----	----	---	---	-------	---	----	----	----

3102	⌘	Δ	Ψ	SI	НД	⊙	R	3.3.Б	3	10	30	80
------	---	---	---	----	----	---	---	-------	---	----	----	----



3.4



B



3.5



B

3103	⌘	Δ	Ψ	SI	НД	⊙	R	3.4.Б	3	10	30	80
------	---	---	---	----	----	---	---	-------	---	----	----	----

3104	⌘	Δ	Ψ	SI	НД	⊙	R	3.5.Б	3	10	30	80
------	---	---	---	----	----	---	---	-------	---	----	----	----

№	год date	мд. mint	гурт edge	редк. rare	вариант variant	СТОИМОСТЬ cost				примечания notes
						Уд. Very Good	хор. Fine	оч.хор. Very Fine	отл. Ex. Fine	

## КОПЕЙКА

КОРЕСЬК

1716



3.6



Г



3.7



Г

"КО" МЕЖДУ АКАНТОВЫМИ ЛИСТЯМИ  
"KO" BETWEEN ACANTHUS LEAFS

3105	⊕	⊕	⊕	R	3.6.Г	3	10	30	80	
3106	⊕	⊕	⊕	R	3.7.Г	3	10	30	80	



3.8



Г



3.9



Г

3107	⊕	⊕	⊕	R	3.8.Г	3	10	30	80	
3108	⊕	⊕	⊕	R	3.9.Г	3	10	30	80	

НИЧЕГО НЕТ  
NOTHING



3.10



Д



3.11



Д.а

3109	⊕	⊕	⊕	R2	3.10.Д	17	50	150	500	
3110	⊕	⊕	⊕	R2	3.11.Д.а	17	50	150	500	

В КОНЦЕ НАДПИСИ УКРАШЕНИЕ  
ORNAMENTATION AT THE END OF LEGEND

УКРАШЕНИЕ  
ORNAMENTATION

ЗВЕЗДА  
STAR



4



Е



УКРАШЕНИЕ  
ORNAMENTATION



Ж



Д



И



5



З

РОЗЕТКА  
ROSETTE

РОЗЕТКА  
ROSETTE

3111	⊕	⊕	⊕	R2	4.Д	50	150	450	X	
3112	⊕	⊕	⊕	R2	5.Е	35	100	300	X	
3113	⊕	⊕	⊕	R2	5.Ж	35	100	300	X	
3114	⊕	⊕	⊕	R2	5.З	50	150	450	X	
3115	⊕	⊕	⊕	R2	5.И	50	150	450	X	

#	год date	мд. mint	гурт edge	редк. rare	вариант variant	стоимость cost				замечания notes
						уд. Very Good	хор. Fine	оч. хор. Very Fine	отд. Ex. Fine	

УКРАШЕНИЕ МЕЖДУ ТОЧКАМИ  
ORNAMENTATION BETWEEN DOTSРОЗЕТКА  
ROSETTE

3116	«ΔΨSI	НД	⊙	R3	6.В	70	200	600	X
3117	«ΔΨSI	НД	⊙	R2	6.К	35	100	300	X
3118	«ΔΨSI	НД	⊙	R2	7.В	35	100	300	X

РОЗЕТКА МЕЖДУ ТОЧКАМИ  
ROSETTE BETWEEN THE DOTSКРЕСТ ИЗ ТОЧЕК  
DOTS CROSS

3119	«ΔΨSI	НД	⊙	R2	8.Г	50	150	450	X
3120	«ΔΨSI	НД	⊙	R2	8.1.Г	35	100	300	X
3121	«ΔΨSI	НД	⊙	R2	8.1.Л	50	150	450	X

ТОЧКА  
DOT

3122	«ΔΨSI	НД	⊙	R2	9.Г	17	50	150	500
3123	«ΔΨSI	НД	⊙	R2	9.1.Г	35	100	300	X

ОБОЗНАЧЕНИЕ МОНЕТНОГО ДВОРА — "НДЗ"  
MINT'S LETTERS — "НДЗ"БОЛЬШОЙ ВСАДНИК  
LARGE RIDER

3124	«ΔΨSI	НДЗ	⊙	R1	10.В	12	40	120	350
3125	«ΔΨSI	НДЗ	⊙	R1	10.1.В	12	40	120	350



3126	«ΔΨSI	НДЗ	⊙	R2	10.2.Г	17	50	150	450
3127	«ΔΨSI	НДЗ	⊙	R2	10.3.Г	17	50	150	450

#	год date	мд. mint	гурт edge	редк. rare	вариант variant	стоимость cost				примечания notes
						Уд. Very Good	Хор. Fine	оч. хор. Very Fine	отл. Ex. Fine	

## КОПЕЙКА

КОРЕСЬК

1716



"КО" МЕЖДУ ЛИСТЬЯМИ  
"KO" BETWEEN LEAF

3128	«ΔΥSI	НДЗ	⊙	RI	10.4.M	7	20	60	200	
3129	«ΔΥSI	НДЗ	⊙	RI	10.5.M	7	20	60	200	



3130	«ΔΥSI	НДЗ	⊙	RI	10.6.M	7	20	60	200	
3131	«ΔΥSI	НДЗ	⊙	RI	10.7.M	7	20	60	200	



3132	«ΔΥSI	НДЗ	⊙	RI	10.8.M	7	20	60	200	
3133	«ΔΥSI	НДЗ	⊙	RI	10.9.M	7	20	60	200	



МАЛЫЙ ВСАДНИК  
SMALL RIDER

3134	«ΔΥSI	НДЗ	⊙	R	11.Г	3	10	30	80	
3135	«ΔΥSI	НДЗ	⊙	R	11.1.Г	3	10	30	80	



3136	«ΔΥSI	НДЗ	⊙	R2	11.2.B	20	60	180	X	Изм. № 6.
3137	«ΔΥSI	НДЗ	⊙	R2	11.2.M	20	60	180	X	

#	год date	мд. mint	гурт edge	редк. rare	вариант variant	стоимость cost				примечания notes
						Уд. Very Good	хор. Fine	оч.хор. Very Fine	отл. Ex. Fine	

КРЕСТ ИЗ ТОЧЕК  
DOTS CROSS

12

Г

3138	хАУСИ	НДЗ	⓪	R2	12.Г	25	80	250	X	
------	-------	-----	---	----	------	----	----	-----	---	--

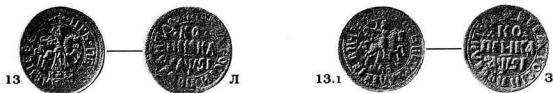

13

Л

13.1

З

"...ПОВЕЛАГЛА..."

3139	хАУСИ	НДЗ	⓪	R2	13.Л	25	80	250	X	
3140	хАУСИ	НДЗ	⓪	R2	13.1.З	25	80	250	X	

РОЗЕТКА  
ROSETTE

Г

14

К

3141	хАУСИ	НДЗ	⓪	R2	14.Г	50	150	450	X	Илонн. №11 (15 руб.).
3142	хАУСИ	НДЗ	⓪	R2	14.К	50	150	450	X	

РОЗЕТКА МЕЖДУ ТОЧКАМИ  
ROSETTE BETWEEN THE DOTS

15

В

В

15.1

М

3143	хАУСИ	НДЗ	⓪	R2	15.В	25	80	250	X	
3144	хАУСИ	НДЗ	⓪	R2	15.1.В	25	80	250	X	
3145	хАУСИ	НДЗ	⓪	R2	15.1.М	25	80	250	X	



15.2

М

Л

15.3

Н

ТОЧКА  
DOT

3146	хАУСИ	НДЗ	⓪	R2	15.2.М	25	80	250	X	
3147	хАУСИ	НДЗ	⓪	R2	15.3.Л	25	80	250	X	
3148	хАУСИ	НДЗ	⓪	R2	15.3.Н	25	100	350	X	

№	год date	мд. mint	гурт edge	реж. rare	вариант variant	стoимoсть cost				примечания notes
						Уд. Very Good	хор. Fine	оч.хор. Very Fine	отл. Ex. Fine	

## КОПЕЙКА

## КОРЕСК

ОБОЗНАЧЕНИЕ МОНЕТНОГО ДВОРА — "БК"  
MINT'S LETTERS — "BK"

РОЗЕТКА МЕЖДУ ТОЧКАМИ  
ROSETTE BETWEEN THE DOTS

НИЧЕГО НЕТ  
NOTHING

УКРАШЕНИЕ  
ORNAMENTATION

РОЗЕТКА  
ROSETTE

1717



1

А

2

Б

ШТЕМПЕЛЬ АНЦ. СТ. 1716 г. (вар. 2.1)  
DIE OF OBVERSE 1716 (var. 2.1)

3149	«ДѢЗІ	БК	⊙	R4	1.А	X	X	X	X
3150	«ДѢЗІ	БК	⊙	R2	2.Б	70	200	600	X

ОБОЗНАЧЕНИЕ МОНЕТНОГО ДВОРА — "НД"  
MINT'S LETTERS — "ND"

НИЧЕГО НЕТ  
NOTHING

НИЧЕГО НЕТ  
NOTHING

КРЕСТ ИЗ ТОЧЕК  
DOTS CROSS

ТОЧКА  
DOT



3

А.а

4

В

ВСАДНИК БЕЗ ПЛАЩА И ЧЕПРАКА  
RIDER WITHOUT COAT & SHABRACK

ВСАДНИК С ПЛАЩОМ, БЕЗ ЧЕПРАКА  
RIDER WITH COAT, WITHOUT SHABRACK

3151	«ДѢЗІ	НД	⊙	R4	3.А.а	X	X	X	X
3152	«ДѢЗІ	НД	⊙	R3	4.Б	100	300	750	X

УКРАШЕНИЕ  
ORNAMENTATION

РОЗЕТКА  
ROSETTE



5

Б.а

5.1

?

3153	«ДѢЗІ	НД	⊙	R2	5.Б.а	50	150	450	X
3154	«ДѢЗІ	НД	⊙	R2	5.1.?	50	150	450	X

КРЕСТ ИЗ ТОЧЕК  
DOTS CROSS

УКРАШЕНИЕ МЕЖДУ ТОЧКАМИ  
ORNAMENTATION BETWEEN THE DOTS

РОЗЕТКА  
ROSETTE

ТРИ КРЕСТА ИЗ ТОЧЕК  
THREE DOTS CROSS



5.2

Г

6

Б.б

7

ШТЕМПЕЛЬ АНЦ. СТ. 1716 г. (вар. 3)  
DIE OF OBVERSE 1716 (var. 3)

3155	«ДѢЗІ	НД	⊙	R2	5.2.Г	50	150	450	X
3156	«ДѢЗІ	НД	⊙	R2	6.Б.б	50	150	450	X
3157	«ДѢЗІ	НД	⊙	R2	7.Б.б	70	200	600	X

РОЗЕТКА  
ROSETTE

РОЗЕТКА  
ROSETTE

УКРАШЕНИЕ  
ORNAMENTATION



8

Б.б

8.1

Д

3158	«ДѢЗІ	НД	⊙	R2	8.Б.б	50	150	450	X
3159	«ДѢЗІ	НД	⊙	R2	8.1.Д	50	150	450	X

#	год date	мд. mint	гурт edge	редк. rare	вариант variant	стоимость cost				примечания notes
						уд. Very Good	хор. Fine	оч. хор. Very Fine	отд. Ex. Fine	

РОЗЕТКА  
ROSETTEУКРАШЕНИЕ  
ORNAMENTATION

8.2



Д.а



8.3



Д.б

3160	1731	НД	⊙	R2	8.2.Д.а	50	150	450	X
3161	1731	НД	⊙	R2	8.3.Д.б	50	150	450	X



8.4



Д.в



8.5

3162	1731	НД	⊙	R2	8.4.Д.в	50	150	450	X
3163	1731	НД	⊙	R2	8.5.Д.в	50	150	450	X

ОБОЗНАЧЕНИЕ МОНЕТНОГО ДВОРА — "НДЗ"  
MINT'S LETTERS — "НДЗ"УКРАШЕНИЕ  
ORNAMENTATIONУКРАШЕНИЕ  
ORNAMENTATIONКРЕСТ ИЗ ТОЧЕК  
DOTS CROSS

9



Д.г



10



Е

МАЛЫЙ ВСАДНИК  
SMALL RIDERВСАДНИК БЕЗ ЧЕПРАКА  
RIDER WITHOUT SHABRACK

3164	1731	НДЗ	⊙	R3	9.Д.г	80	250	700	X
3165	1731	НДЗ	⊙	R3	10.Е	120	400	1000	X

РОЗЕТКА В СКОБКАХ  
ROSETTE IN PARENTHESESТОЧКА  
DOT

10.1



Ж



10.2



В

3166	1731	НДЗ	⊙	R3	10.1.Ж	120	400	1000	X
3167	1731	НДЗ	⊙	R3	10.2.В	120	400	1000	X

ТОЧКА И УКРАШЕНИЕ  
DOT & ORNAMENTATIONТОЧКА  
DOTУКРАШЕНИЕ  
ORNAMENTATION

11



В.а



11.1



Д.д

ВСАДНИК БЕЗ ЧЕПРАКА  
RIDER WITHOUT SHABRACKПОД ГОДОМ ДВЕ ТОЧКИ  
UNDER DATE TWO DOTS

3168	1731	НДЗ	⊙	R2	11.В.а	60	180	500	X
3169	1731	НДЗ	⊙	R2	11.1.Д.д	40	150	350	X

#	год date	мд. mint	гурт edge	редк. rare	вариант variant	СТОИМОСТЬ COST				примечания NOTES
						Уд. Very Good	Хор. Fine	оч. хор. Very Fine	отл. Ex. Fine	

## КОПЕЙКА

КОРЕСЬК

1717



"...РОСНИ..."

3170	«ΔΥ31	НДЗ	⊙	R2	12.Б.в	40	120	350	X
3171	«ΔΥ31	НДЗ	⊙	R2	12.В.б	40	120	350	X

УКРАШЕНИЕ  
ORNAMENTATIONУКРАШЕНИЕ  
ORNAMENTATIONТОЧКА  
DOT

3172	«ΔΥ31	НДЗ	⊙	R2	13.Д.е	25	70	200	X
3173	«ΔΥ31	НДЗ	⊙	R2	13.1.Д.б	25	70	200	X

УКРАШЕНИЕ МЕЖДУ ТОЧКАМИ  
ORNAMENTATION BETWEEN THE DOTS

3174	«ΔΥ31	НДЗ	⊙	R2	13.2.Д.ж	40	120	350	X
3175	«ΔΥ31	НДЗ	⊙	R2	13.3.Д.ж	40	120	350	X
3176	«ΔΥ31	НДЗ	⊙	R2	13.3.З	15	50	150	500

КРЕСТ ИЗ ТОЧЕК  
DOTS CROSSКРЕСТ УЗОРЧАТЫЙ  
ORNATE CROSS

3177	«ΔΥ31	НДЗ	⊙	R2	13.4.Е	15	50	150	500
3178	«ΔΥ31	НДЗ	⊙	R2	13.5.И	40	120	350	X

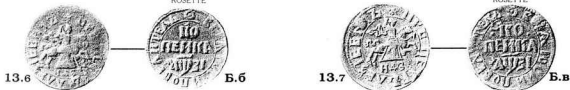
РОЗЕТКА  
ROSETTEРОЗЕТКА  
ROSETTE

"...РОСНИ..."

3179	«ΔΥ31	НДЗ	⊙	R2	13.6.Б.б	25	80	250	X
3180	«ΔΥ31	НДЗ	⊙	R2	13.7.В.в	20	70	200	X

#	год date	мд. mint	гурт edge	редк. rare	вариант variant	стоимость cost				примечания notes
						уд. Very Good	хор. Fine	оч. хор. Very Fine	отл. Ex. Fine	

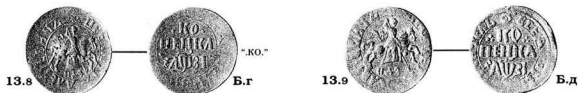
ГОД МЕЖДУ ТОЧКАМИ  
DATE BETWEEN DOTS

3181	1731	НДЗ	0	R2	13.8.Б.г	20	60	180	X	
3182	1731	НДЗ	0	R2	13.9.Б.д	15	50	150	500	

ТОЧКА  
DOT

3183	1731	НДЗ	0	R2	13.10.Б.в	15	50	150	500	
3184	1731	НДЗ	0	R2	13.10.?	15	50	150	500	
3185	1731	НДЗ	0	R2	13.11.Б	15	50	150	500	

НИЧЕГО НЕТ  
NOTHINGНИЧЕГО НЕТ  
NOTHING

3186	1731	НДЗ	0	R2	13.12.А.б	20	70	200	X	
3187	1731	НДЗ	0	R2	13.13.А.в	25	80	250	X	

РОЗЕТКА  
ROSETTEУКРАШЕНИЕ МЕЖДУ ТОЧКАМИ  
ORNAMENTATION BETWEEN THE DOTSУКРАШЕНИЕ  
ORNAMENTATION

3188	1731	НДЗ	0	R2	14.Б.е	20	70	200	X	Ильин, № 25.
3189	1731	НДЗ	0	R2	14.Д.з	20	70	200	X	
3190	1731	НДЗ	0	R2	14.1.Б.ж	20	70	200	X	Elm/4/811. VF S 65.

КРЕСТ ИЗ ТОЧЕК  
DOTS CROSSКРЕСТ ИЗ ТОЧЕК  
DOTS CROSSУКРАШЕНИЕ  
ORNAMENTATION

3191	1731	НДЗ	0	R2	14.2.Г.а	20	70	200	X	Ильин № 27.
3192	1731	НДЗ	0	R2	15.Д.и	25	80	250	X	

№	год date	мд. mint	гурт edge	реда. gate	вариант variant	стоимость cost				примечания notes
						Ул. Very Good	хор. Fine	оч.хор. Very Fine	эт. Ex. Fine	
<b>КОПЕЙКА 1717</b>										
<b>КОРЕСК</b>										
		ТОЧКА DOT			РОЗЕТКА ROSETTE			УКРАШЕНИЕ ORNAMENTATION		
		В.г			16			Д.к	16.1	В.д
3193	1717	НДЗ	○	R2	16.В.г	20	60	180	X	
3194	1717	НДЗ	○	R2	16.Д.к	25	80	250	X	
3195	1717	НДЗ	○	R2	16.1.В.д	15	50	150	500	

УКРАШЕНИЕ ORNAMENTATION											РОЗЕТКА В СРОБКАХ ROSETTE IN PARENTHESSES										
		16.2			Д.л			Д.м	16.2	Ж											
3196	1717	НДЗ	○	R2	16.2.Д.л	25	80	250	X												
3197	1717	НДЗ	○	R2	16.2.Д.м	20	70	200	X												
3198	1717	НДЗ	○	R2	16.2.Ж	20	70	200	X												

РОЗЕТКА МЕЖДУ ТОЧКАМИ ROSETTE BETWEEN THE DOTS											УКРАШЕНИЕ ORNAMENTATION											РОЗЕТКА ROSETTE										
		17			Д.н			Б.з	17.1	Д.о																						
3199	1717	НДЗ	○	R2	17.Д.н	20	60	180	X																							
3200	1717	НДЗ	○	R2	17.1.Б.з	20	60	180	X																							
3201	1717	НДЗ	○	R2	17.1.Д.о	35	100	300	X																							

РОЗЕТКА ROSETTE											ТОЧКА DOT										
		17.2			Б.е			17.3		В.е											
3202	1717	НДЗ	○	R2	17.2.Б.е	15	50	150	500												
3203	1717	НДЗ	○	R2	17.3.В.е	15	50	150	500												

КРЕСТ ИЗ ТОЧЕК DOTS CROSS										
		17.4			Е.?					
3204	1717	НДЗ	○	R2	17.4.Е.?	20	60	180	X	Иллюст № 37.

№	год date	мд. mint	гурт edge	редк. rare	вариант variant	стоимость cost				примечания notes	
						уд. Very Good	хор. Fine	оч.хор. Very Fine	отл. Ex. Fine		
					НИЧЕГО НЕТ NOTHING	НИЧЕГО НЕТ NOTHING	РОЗЕТКА ROSETTE				
18					А.в	Б.е	18				Б.и
3205	«ДѸЗІ	НДЗ	⓪	R2	18.А.в	20	70	200	X		
3206	«ДѸЗІ	НДЗ	⓪	R2	18.Б.е	20	70	200	X		
3207	«ДѸЗІ	НДЗ	⓪	R2	18.Б.и	20	70	200	X		

## 1718

## ОБОЗНАЧЕНИЕ МОНЕТНОГО ДВОРА — "БК"

MINT'S LETTERS — "BK"

№	год date	мд. mint	гурт edge	редк. rare	вариант variant	уд. Very Good	хор. Fine	оч.хор. Very Fine	отл. Ex. Fine	примечания notes	
										РОЗЕТКА ROSETTE	УКРАШЕНИЕ ORNAMENTATION
					РОЗЕТКА ROSETTE	УКРАШЕНИЕ ORNAMENTATION	РОЗЕТКА МЕЖДУ ТОЧКАМИ ROSETTE BETWEEN THE DOTS				
A				1	А.а	1					Б
					"...РОИИ..."						
3208	«ДѸИИ	БК	⓪	R2	1.А	40	120	350	X		
3209	«ДѸИИ	БК	⓪	R2	1.А.а	40	120	350	X		
3210	«ДѸИИ	БК	⓪	R2	1.Б	45	140	400	X		

№	год date	мд. mint	гурт edge	редк. rare	вариант variant	уд. Very Good	хор. Fine	оч.хор. Very Fine	отл. Ex. Fine	примечания notes	
										РОЗЕТКА МЕЖДУ ТОЧКАМИ ROSETTE BETWEEN THE DOTS	РОЗЕТКА ROSETTE
					РОЗЕТКА МЕЖДУ ТОЧКАМИ ROSETTE BETWEEN THE DOTS	РОЗЕТКА ROSETTE					
1.1				2	А.б	2					А.в
					ШТЕМПЕЛЬ АИЦ. СГ. 1717 г. (вар. 2) DIE OF OBRVERSE 1717 (var. 2)						
3211	«ДѸИИ	БК	⓪	R2	1.1.А.б	40	120	350	X		
3212	«ДѸИИ	БК	⓪	R2	2.А.б	50	150	450	X		
3213	«ДѸИИ	БК	⓪	R2	3.А.в	45	140	400	X		

№	год date	мд. mint	гурт edge	редк. rare	вариант variant	уд. Very Good	хор. Fine	оч.хор. Very Fine	отл. Ex. Fine	примечания notes	
										РОЗЕТКА МЕЖДУ ТОЧКАМИ ROSETTE BETWEEN THE DOTS	УКРАШЕНИЕ ORNAMENTATION
					РОЗЕТКА МЕЖДУ ТОЧКАМИ ROSETTE BETWEEN THE DOTS	УКРАШЕНИЕ ORNAMENTATION	КРЕСТ ИЗ ТОЧЕК DOTS CROSS				
4				В	5						
					УКРАШЕНИЕ ORNAMENTATION						
6				Б.а	А.г						
3214	«ДѸИИ	БК	⓪	R2	4.В	40	120	350	X		
3215	«ДѸИИ	БК	⓪	R2	5.А.г	35	100	300	X		
3216	«ДѸИИ	БК	⓪	R2	5.Б	50	150	450	X		
3217	«ДѸИИ	БК	⓪	R2	5.Б.а	35	100	300	X		
3218	«ДѸИИ	БК	⓪	R2	6.Б	35	100	300	X		

№	год date	мд. mint	гурт edge	редк. rare	вариант variant	стоимость cost				примечания notes
						Уд. Very Good	хор. Fine	оч. хор. Very Fine	отл. Ex. Fine	

## КОПЕЙКА

## КОРЕСЬ

1718

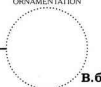
КРЕСТ ИЗ ТОЧЕК  
DOTS CROSSУКРАШЕНИЕ  
ORNAMENTATIONКРЕСТ ИЗ ТОЧЕК  
DOTS CROSS

3219	кДШНИ	БК	⊙	R2	7.В	40	120	350	X	
3220	кДШНИ	БК	⊙	R2	7.В.6	50	150	450	X	Иллы № 12.
3221	кДШНИ	БК	⊙	R2	7.Г	40	120	350	X	

## ОБОЗНАЧЕНИЕ МОНЕТНОГО ДВОРА — "НД"

MINT'S LETTERS — "НД"

УКРАШЕНИЕ  
ORNAMENTATIONРОЗЕТКА  
ROSETTEУКРАШЕНИЕ  
ORNAMENTATIONВСАДНИК БЕЗ ЧЕПРАКА  
RIDER WITHOUT SHABRACK

3222	кДШНИ	НД	⊙	R2	8.А.д	35	100	300	X	Elm.29/366. VF+ \$ 300.
3223	кДШНИ	НД	⊙	R2	9.В	50	150	400	X	



3224	кДШНИ	НД	⊙	R2	10.А.е	35	100	300	X	В/С/1133. VF \$ 130.
3225	кДШНИ	НД	⊙	R2	10.В.6	50	150	450	X	
3226	кДШНИ	НД	⊙	R2	10.1.В.6	35	100	300	X	



3227	кДШНИ	НД	⊙	R2	10.2.А.6	50	150	450	X	
------	-------	----	---	----	----------	----	-----	-----	---	--

## ОБОЗНАЧЕНИЕ МОНЕТНОГО ДВОРА — "НДЗ"

MINT'S LETTERS — "НДЗ"



3228	кДШНИ	НДЗ	⊙	R4	11.В	X	X	X	X	
------	-------	-----	---	----	------	---	---	---	---	--

#	год date	мд. mint	гурт edge	редк. rare	вариант variant	стоимость cost				примечания notes
						уд. Very Good	хор. Fine	оч.хор. Very Fine	отл. Ex. Fine	

**ВЫПУСК 1718-1724 гг (40 РУБЛЕЙ ИЗ ПУДА МЕДИ)**  
**ISSUE 1718-1724 (40 ROUBLES/POOD)**

**ПОЛУШКА**  
**POLUSHKA**

Вес (г) ~ 1.02 Диам. (мм) ~ 13-15 Гурт ① гладкий  
 Weight (g) ~ 1.02 Diam. (mm) ~ 13-15 Edge ① smooth

**1718**

КОРОНА ИЗ 3 ЗУБЦОВ  
CROWN WITH 3 SPIKE

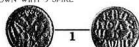

1

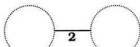

2

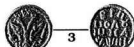

3

СКИПЕТР СЛЕВА  
SCYPTRE AT THE LEFT

ГОД СЛАВЯНСКИЙ  
CYRILLIC DATE

«ДѢИИ»

СКИПЕТР СПРАВА  
SCYPTRE AT THE RIGHT

3229	«ДѢИИ»	НД	①	R	1	5	15	40	120	
3230	«ДѢИИ»	НД	①	R1	2	10	30	80	250	Иван № 2.
3231	«ДѢИИ»	НД	①	R1	3	10	30	80	250	

КОРОНЫ ИМПЕРАТОРСКИЕ  
CROWNS IMPERIAL

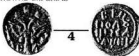

4



4.1

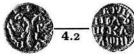

4.2

3232	«ДѢИИ»	НД	①		4	1	3	10	25	
3233	«ДѢИИ»	НД	①		4.1	1	3	10	25	
3234	«ДѢИИ»	НД	①		4.2	1	3	10	25	



4.3



4.4



5

ПОД ГОДОМ ТРИ ТОЧКИ  
THREE DOTS UNDER YEAR

3235	«ДѢИИ»	НД	①		4.3	1	3	10	25	
3236	«ДѢИИ»	НД	①		4.4	1	3	10	25	
3237	«ДѢИИ»	НД	①	R	5	3	10	30	80	

ГОД АРАБСКИЙ  
ARABIC DATE



6

ГОД АРАБСКИЙ  
ARABIC DATE



7

ЦИФРЫ РАССТАВЛЕНЫ  
NUMERAL APART

ЦИФРЫ СБЛИЖЕНЫ  
NUMERAL CLOSE

3238	1718	НД	①	R2	6	35	100	250	X	
3239	1718	НД	①	R2	7	35	100	250	X	

**1719**



1

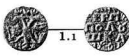

1.1

КОРОНА ИЗ 3 ЗУБЦОВ  
CROWN WITH 3 SPIKE

3240	«ДѢИИ»	НД	①		1	2	5	15	40	
3241	«ДѢИИ»	НД	①		1.1	2	5	15	40	

#	год date	мд. mint	гурт edge	редк. rare	вариант variant	стоимость cost				примечания notes
						уд. Very Good	хор. Fine	оч.хор. Very Fine	отл. Ex. Fine	

## ПОЛУШКА

POLUSHKA

1719

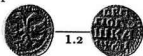

3242	кдѹѳѳ	НД	⊙		1.2	2	5	15	40	
3243	кдѹѳѳ	НД	⊙		1.3	2	5	15	40	

КОРОНЫ ИМПЕРАТОРСКИЕ  
CROWNS IMPERIAL.

3244	кдѹѳѳ	НД	⊙		2	1	3	10	25	
3245	кдѹѳѳ	НД	⊙		2.1	1	3	10	25	
3246	кдѹѳѳ	НД	⊙		2.2	1	3	10	25	



3247	кдѹѳѳ	НД	⊙		2.3	1	3	10	25	
3248	кдѹѳѳ	НД	⊙		2.4	1	3	10	25	
3249	кдѹѳѳ	НД	⊙		2.5	1	3	10	25	



3250	кдѹѳѳ	НД	⊙		2.6	1	3	10	25	
3251	кдѹѳѳ	НД	⊙		2.7	1	3	10	25	
3252	кдѹѳѳ	НД	⊙		2.8	1	3	10	25	



3253	кдѹѳѳ	НД	⊙		2.9	1	3	10	25	
3254	кдѹѳѳ	НД	⊙		2.10	1	3	10	25	
3255	кдѹѳѳ	НД	⊙		2.11	1	3	10	25	



3256	кдѹѳѳ	НД	⊙		2.12	1	3	10	25	
3257	кдѹѳѳ	НД	⊙		2.13	1	3	10	25	
3258	кдѹѳѳ	НД	⊙		2.14	1	3	10	25	



№	год date	мд. mint	гурт edge	реж. rare	вариант variant	стоимость cost				примечания notes
						уд. Very Good	хор. Fine	оч.хор. Very Fine	отл. Ex. Fine	

## ПОЛУШКА

## POLUSHKA

1719

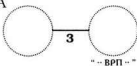

" - ВРП - "

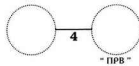

" ПРВ "

3277	⊕ΔΨΘΙ	НД	⊙	R	3	3	10	30	80	Иллю №3.
------	-------	----	---	---	---	---	----	----	----	----------

3278	⊕ΔΨΘΙ	НД	⊙	RI	4	12	40	120	300	Иллю №4.
------	-------	----	---	----	---	----	----	-----	-----	----------



⊕ΔΨΘΙ



⊕ΔΨΘΙ

3279	⊕ΔΨΘΙ	НД	⊙	RI	5	12	40	120	300	
------	-------	----	---	----	---	----	----	-----	-----	--

3280	⊕ΔΨΘΙ	НД	⊙	RI	5.1	12	40	120	300	
------	-------	----	---	----	-----	----	----	-----	-----	--

ВВЕРХУ КОРОНА  
CROWN ABOVE

6

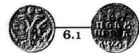

6.1

3281	⊕ΔΨΘΙ	НД	⊙	RI	6	17	50	150	400	
------	-------	----	---	----	---	----	----	-----	-----	--

3282	⊕ΔΨΘΙ	НД	⊙	RI	6.1	17	50	150	400	
------	-------	----	---	----	-----	----	----	-----	-----	--



7

ГОД АРАБСКИЙ  
ARABIC DATE

7.1

3283	1719	НД	⊙	R2	7	35	100	250	X	
------	------	----	---	----	---	----	-----	-----	---	--

3284	1719	НД	⊙	R2	7.1	35	100	250	X	
------	------	----	---	----	-----	----	-----	-----	---	--

## 1720



1

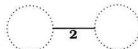

2



3

ВВЕРХУ КОРОНА  
CROWN ABOVEКОРОНЫ ИМПЕРАТОРСКИЕ  
CROWNS IMPERIAL

⊕ΔΨΚ

3285	⊕ΔΨΚ	НД	⊙		1	1	3	10	25	
------	------	----	---	--	---	---	---	----	----	--

3286	⊕ΔΨΚ	НД	⊙	RI	2	12	40	120	350	
------	------	----	---	----	---	----	----	-----	-----	--

3287	⊕ΔΨΚ	НД	⊙	R	3	3	10	30	80	
------	------	----	---	---	---	---	----	----	----	--

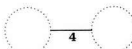

4

ГОД СМЕШАННЫЙ  
DATE MIXED

5

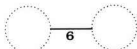
ГОД АРАБСКИЙ  
ARABIC DATE

6

1720

3288	17K	НД	⊙		4	1	3	10	25	
------	-----	----	---	--	---	---	---	----	----	--

3289	1720	НД	⊙	RI	5	12	40	120	350	
------	------	----	---	----	---	----	----	-----	-----	--

3290	1720	НД	⊙	R	6	3	10	30	80	
------	------	----	---	---	---	---	----	----	----	--

#	год date	мд. mint	гурт edge	редк. rare	вариант variant	стоимость cost				примечания notes
						уд. Very Good	хор. Fine	оч. хор. Very Fine	отл. Ex. Fine	

КОРОНЫ ЗУБЧАТЫЕ  
SPIKED CROWNВВЕРХУ КОРОНА  
CROWN ABOVE

3291 #ΔУК НД ① 7 2 5 12 30

3292 #ΔУК НД ① 8 2 5 12 30

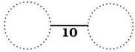
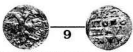

"НД"

БЕЗ КОРОН НА ГОЛОВАХ ОРА  
WITHOUT CROWN AT EAGLE'S HEADS

3293 #ΔУК НД ① 9 2 5 12 30 Дынов, 32, 33.

3294 #ΔУК НДД ① R3 10 X X X X Уд. 2418.

## 1721

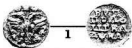
КОРОНЫ ИМПЕРАТОРСКИЕ  
CROWNS IMPERIAL

3295 #ΔУКА НД ① 1 2 5 12 30

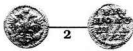
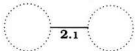
ГОД АРАБСКИЙ  
ARABIC DATE

"1721"

3296 1721 НД ① R2 2 35 100 300 X

3297 1721 НД ① R3 2.1 X X X X В. 76А.

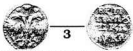
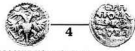
МАЛЫЕ КОРОНЫ ИЗ 3 ЗУБЦОВ  
SMALL CROWNS WITH 3 SPIKEМАЛЫЕ КОРОНЫ ИЗ 4 ЗУБЦОВ  
SMALL CROWNS WITH 4 SPIKE

3298 #ΔУКА НД ① 3 2 5 12 30

3299 #ΔУКА НД ① 4 2 5 12 30



## 1722



3300 1722 НД ① R3 X X X X

#	год date	гурт edge	редк. rare	вариант variant	СТОИМОСТЬ COST			
					уд. Very Good	хор. Fine	оч.хор. Very Fine	отд. Ex. Fine

примечания  
NOTES

**ПЯТЬ КОПЕЕК** Вес (г) ~ 20,48 Дим. (мм) ~ 32-33 Гурт ⑤  ↑↓  
**FIVE KOPECKS** Weight (g) ~ 20,48 Diam. (mm) ~ 32-33 Edge ⑤  ↑↓  
**1723**



1



ГОД НАД НОМИНАЛОМ  
DATE OVER VALUE

3301 1723 ⑤ R2 1 15 50 150 X



2



ХВОСТ ОРАА ИЗ ТРЕХ ПЕРЬЕВ  
THREE FEATHERS AT EAGLE'S TAIL



3



ХВОСТ ОРАА КИСТОЧКОЙ  
EAGLE'S TAIL AS BRUSH

3302 1723 ⑤ 2 2 7 20 70

3303 1723 ⑤ 3 2 7 20 70



4



ХВОСТ ОРАА ШИРОКИЙ  
EAGLE'S TAIL BROAD



4.1



СРЕДНЯЯ КОРОНА БОЛЬШАЯ  
MIDDLE CROWN LARGE

3304 1723 ⑤ R 4 3 10 30 100

3305 1723 ⑤ R 4.1 3 10 30 100

**1724**



1



ХВОСТ ОРАА ИЗ ТРЕХ ПЕРЬЕВ  
THREE FEATHERS AT EAGLE'S TAIL



1.1



КОРОНЫ БЕЗ КРЕСТОВ  
CROWNS WITHOUT CROSSES

3306 1724 ⑤ 1 2 7 20 70

3307 1724 ⑤ 1.1 2 7 20 70

ХВОСТ ОРАА ШИРОКИЙ  
EAGLE'S TAIL BROAD

2

3308 1724 ⑤ RI 2 10 30 100 300

#	год date	мд. mint	гурт edge	реак. rare	вариант variant	стоимость cost				примечания notes
						уд. Very Good	хор. Fine	оч. хор. Very Fine	отл. Ex. Fine	

**ВЫПУСК 1704 - 1718 гг. (20 РУБЛЕЙ ИЗ ПУДА МЕДИ)**  
**ISSUE 1704 - 1718 (20 ROUBLES/POOD)**

ЧЕКАНКА МЕДНЫХ МОНЕТ НА КАДАШЕВСКОМ МОНЕТНОМ ДВОРЕ (В РУБЛЯХ)  
 COPPER MINTAGE FIGURES KADASHEVSKY MINT (IN ROUBLES)

ГОД YEAR	1704	1705	1706	1707	1708	1709	1710	1711	1712-1718
КОПЕЙКА КОРЕСК	?		45 048,40*		50 000,00	309 845,25	26 774,25	40 000	
ДЕНГА DENGA	?	75 278,40	—	48 200,00	—	—	—	—	1129 962,51**
ПОЛУШКА POLUSHKA	?		—		—	—	—	—	

\* Очевидно, с датой 1705 г.

\* Obviously, with the date 1705.

\*\* Совместная чеканка Кадашевского и Набережного монетных дворов.

\*\* Coinage by both Kadashevsky Mint and the Naberezhny Mint.

**КОПЕЙКА**

Вес (г) *Weight (g)* 8,19    Диаметр (мм) *Diam. (mm)* - 23-25    Гурт *Edge* ① *гладкий* *smooth*

**КОРЕСК**

**1704**



3309	▲АУА	МД	①	R4		X	X	X	X
------	------	----	---	----	--	---	---	---	---

**1705**



1



A



1



A.a

3310	▲АУЕ	МД	①		1.A	3	10	30	100
3311	▲АУЕ	МД	①		1.A.a	3	10	30	100



1



B



1



B.a

3312	▲АУФ	МД	①		1.Б	3	10	30	100
3313	▲АУФ	МД	①		1.Б.а	3	10	30	100

**1707**



A



1



A.a



1



A.6

БУКВЫ "МД" РАСКОСЫЕ  
 LETTERS "MD" BROAD

3314	▲АУЗ	МД	①		1.A	3	10	30	100
3315	▲АУЗ	МД	①		1.A.a	3	10	30	100
3316	▲АУЗ	МД	①		1.A.6	3	10	30	100

#	год date	мд. mint	гурт edge	редк. rare	вариант variant	стоимость cost				примечания notes
						уд. Very Good	хор. Fine	оч.хор. Very Fine	отл. Ex. Fine	

## КОПЕЙКА

КОРЕСЬК

1707

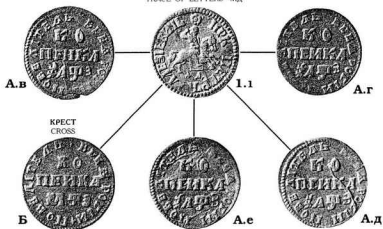
СЛЕДЫ БУКВ "МД"  
TRACE OF LETTERS "MD"

3317	№АУЗ	МД	⊙	1.1.А.в	3	10	30	100
3318	№АУЗ	МД	⊙	1.1.А.г	3	10	30	100
3319	№АУЗ	МД	⊙	1.1.А.д	3	10	30	100
3320	№АУЗ	МД	⊙	1.1.А.е	3	10	30	100
3321	№АУЗ	МД	⊙	1.1.Б	3	10	30	100

БУКВЫ "МД" ПРЯМЫЕ  
LETTERS "MD" NORMAL

3322	№АУЗ	МД	⊙	1.2.А.ж	3	10	30	100
3323	№АУЗ	МД	⊙	1.2.А.з	3	10	30	100



3324	№АУЗ	МД	⊙	1.2.А.и	3	10	30	100
3325	№АУЗ	МД	⊙	1.2.А.к	3	10	30	100

КРЕСТЫ РАЗДЕЛЯЮТ КРУГОВУЮ НАДПИСЬ  
CROSS PART LELEND

3326	№АУЗ	МД	⊙	1.3.В	3	10	30	100
3327	№АУЗ	МД	⊙	1.3.В.а	3	10	30	100

#	год date	мл. mint	гурт edge	редк. rare	вариант variant	стоимость cost				примечания notes
						Уд. Very Good	хор. Fine	оч. хор. Very Fine	отл. Ex. Fine	
ВСАДНИК С МАЛОЙ ГОЛОВОЙ RIDER WITH SMALL HEAD										
"...ЦРЬ..." БЕЗ КРЕСТА НАД ГОЛОВОЙ NO CROSS ABOVE HEAD										
3328	1708	МД	⊙		2.А.д	3	10	30	100	
3329	1708	МД	⊙		2.В	3	10	30	100	
3330	1708	МД	⊙		2.В.а	3	10	30	100	
3331	1708	МД	⊙		2.1.В	3	10	30	100	
3332	1708	МД	⊙		2.2.В	3	10	30	100	
3333	1708	МД	⊙		2.2.В.а	3	10	30	100	

3328	1708	МД	⊙		2.А.д	3	10	30	100	
3329	1708	МД	⊙		2.В	3	10	30	100	
3330	1708	МД	⊙		2.В.а	3	10	30	100	
3331	1708	МД	⊙		2.1.В	3	10	30	100	
3332	1708	МД	⊙		2.2.В	3	10	30	100	
3333	1708	МД	⊙		2.2.В.а	3	10	30	100	

ВСАДНИК С БОЛЬШОЙ ГОЛОВОЙ RIDER WITH LARGE HEAD										
3334	1708	МД	⊙		3.Б	3	10	30	100	
3335	1708	МД	⊙		3.1.В.а	3	10	30	100	

<b>1708</b> 										
3336	1708	МД	⊙		1	2	8	25	80	
3337	1708	МД	⊙		2	2	8	25	80	

3338	1708	МД	⊙		3	2	8	25	80	
3339	1708	МД	⊙		4	2	8	25	80	

№	год date	мд. mint	гурт edge	редк. rare	вариант variant	СТОИМОСТЬ СОБ. 1				примечания notes
						Уд. Very Good	хор. Fine	оч. хор. Very Fine	отл. Ex. Fine	

## КОПЕЙКА

КОРЕСЬК

1708



3340 «АУИ МД ① 5 2 8 25 80

3341 «АУИ МД ① 6 2 8 25 80



3342 «АУИ МД ① 7 2 8 25 80

3343 «АУИ МД ① 8 2 8 25 80



3344 «АУИ МД ① 9 2 8 25 80

3345 «АУИ МД ① 10 2 8 25 80

1709

НАД ГОЛОВОЙ НИЧЕГО НЕТ  
NOTHING ABOVE HEADБУКВА "С" НЕ ПЕРЕГРАВРИРОВАНА  
LETTER "C" NORMALБУКВА "С" ПЕРЕГРАВРИРОВАНА  
LETTER "C" OVERENGRAVE

3346 «АУϕ МД ① 1.А 2 8 25 80

3347 «АУϕ МД ① 1.Б 2 8 25 80



3348 «АУϕ МД ① 1.Б.а 2 8 25 80

3349 «АУϕ МД ① 1.Б.б 2 8 25 80



№	год date	м. mint	гурт edge	редк. rare	вариант variant	стоимость cost				примечания notes
						cost				
						Уд. Very Good	хор. Fine	оч.хор. Very Fine	отл. Ex. Fine	

## КОПЕЙКА

КОРЕСЬК

1709



2



Б.ж



2



Б.з

3360	▲УФ	МД	⊙	2.Б.ж	2	8	25	80	
3361	▲УФ	МД	⊙	2.Б.з	2	8	25	80	



2



Б.и



2



В

3362	▲УФ	МД	⊙	2.Б.и	2	8	25	80	
3363	▲УФ	МД	⊙	2.В	2	8	25	80	



2



В.а



2



В.б

3364	▲УФ	МД	⊙	2.В.а	2	8	25	80	
3365	▲УФ	МД	⊙	2.В.б	2	8	25	80	

1710



1



а



1



б

НАД ГОЛОВОЙ КРЕСТ  
CROSS ABOVE HEAD

3366	▲У1	МД	⊙	1.а	2	8	25	80	
3367	▲У1	МД	⊙	1.б	2	8	25	80	



1



в



1.1

"MT"



г

3368	▲У1	МД	⊙	1.в	2	8	25	80	
3369	▲У1	MT	⊙ RI	1.1.г	10	30	80	200	HD/304

#	год date	мд. mint	гурт edge	редк. rare	вариант variant	стоимость cost				примечания notes
						уд. Very Good	хор. Fine	оч.хор. Very Fine	отл. Ex. Fine	

5  
СЛЕДЫ КРЕСТА НАД ГОЛОВОЙ  
TRACE OF CROSS ABOVE HEAD



1.2



д



1.2



е

3370	№АУ1	МД	⊙	1.2.д	2	8	25	80
3371	№АУ1	МД	⊙	1.2.е	2	8	25	80



1.2



ж



1.2



з

3372	№АУ1	МД	⊙	1.2.ж	2	8	25	80
3373	№АУ1	МД	⊙	1.2.з	2	8	25	80



1.2



и



1.2



к

3374	№АУ1	МД	⊙	1.2.и	2	8	25	80
3375	№АУ1	МД	⊙	1.2.к	2	8	25	80



1.3



л



1.3



м

НАД ГОЛОВОЙ НИЧЕГО НЕТ  
NOTHING ABOVE HEAD

3376	№АУ1	МД	⊙	1.3.л	2	8	25	80
3377	№АУ1	МД	⊙	1.3.м	2	8	25	80



1.3



н



1.3



о

3378	№АУ1	МД	⊙	1.3.н	2	8	25	80
3379	№АУ1	МД	⊙	1.3.о	2	8	25	80

#	год date	мд. mint	гурт edge	редк. rare	вариант variant	стоимость cost				примечания notes
						уд. Very Good	хор. Fine	оч. хор. Very Fine	отл. Ex. Fine	

## КОПЕЙКА

КОРЕСЬК

1710



1.3



п



1.3



р

3380	№АУ1	МД	⊙		1.3.п	2	8	25	80	
3381	№АУ1	МД	⊙		1.3.р	2	8	25	80	



1.3



с



1.3



т

3382	№АУ1	МД	⊙		1.3.с	2	8	25	80	
3383	№АУ1	МД	⊙		1.3.т	2	8	25	80	



1.3



у



1.3



ф

3384	№АУ1	МД	⊙		1.3.у	2	8	25	80	
3385	№АУ1	МД	⊙		1.3.ф	2	8	25	80	

НАД ГОЛОВОЙ КРЕСТ  
CROSS ABOVE HEAD

1.4

"...ИД..."



х



1.5

"...ИД..."



ц

3386	№АУ1	ИД	⊙	RI	1.4.х	10	30	80	200	
3387	№АУ1	ИД	⊙	RI	1.5.ц	10	30	80	200	

НАД ГОЛОВОЙ НИЧЕГО НЕТ  
NOTHING ABOVE HEAD

1.5



ч



1.5



ш

3388	№АУ1	ИД	⊙	RI	1.5.ч	10	30	80	200	
3389	№АУ1	ИД	⊙	RI	1.5.ш	10	30	80	200	

№	год date	мд. mint	гурт edge	редк. rare	вариант variant	стоимость cost				примечания notes
						уд. Very Good	хор. Fine	оч.хор. Very Fine	отл. Ex. Fine	

1711

ОБОЗНАЧЕНИЕ МОНЕТНОГО ДВОРА — "МД"

MINT'S LETTERS — "MD"

НАД ГОЛОВОЙ КРЕСТ  
CROSS ABOVE HEAD

1



А

КРЕСТЫ РАЗДЕЛЯЮТ НАДПИСЬ  
CROSS PART LEGENDНАД ГОЛОВОЙ НИЧЕГО НЕТ  
NOTHING ABOVE HEAD

1.1



А.а

3390 \*АУAI МД (0) R2 1.А 30 100 300 1000

3391 \*АУAI МД (0) 1.1.А.а 2 8 25 70



1.1



А.б



1.1



А.в

3392 \*АУAI МД (0) 1.1.А.б 2 8 25 70

3393 \*АУAI МД (0) 1.1.А.в 2 8 25 70



1.1



А.г



1.1



А.д

3394 \*АУAI МД (0) 1.1.А.г 2 8 25 70

3395 \*АУAI МД (0) 1.1.А.д 2 8 25 70



1.1



А.е



1.1



А.ж

3396 \*АУAI МД (0) 1.1.А.е 2 8 25 70

3397 \*АУAI МД (0) 1.1.А.ж 2 8 25 70



1.1



Б

ТОЧКИ РАЗДЕЛЯЮТ КРУТОВУЮ НАДПИСЬ  
DOTS PART LEGEND

1.1



В

КРУТОВАЯ НАДПИСЬ НЕ РАЗДЕЛЕНА  
NOTHING PART LEGEND

3398 \*АУAI МД (0) R 1.1.Б 5 15 45 100

3399 \*АУAI МД (0) R1 1.1.Б 20 60 150 600

№	год date	мд. mint	гурт edge	редк. rare	вариант variant	стоимость cost				примечания notes
						Уд. Very Good	Хор. Fine	оч. хор. Very Fine	отл. Ex. Fine	

## КОПЕЙКА

## КОРЕСЬК

1711



2



Г



2



А.з

ГОЛОВА ВСАДНИКА РАЗДЕЛЯЕТ НАДПИСЬ  
RIDER'S HEAD PART LEGEND«АУАІ»  
"1711"

3400	«АУАІ»	МД	⊙	R4	2.Г	Х	Х	Х	Х
3401	«АУАІ»	МД	⊙		2.А.з	2	8	25	70



2



А.и



2



А.к

3402	«АУАІ»	МД	⊙		2.А.и	2	8	25	70
3403	«АУАІ»	МД	⊙		2.А.к	2	8	25	70

РОЗЕТКА ИЗ 4 ЛЕПЕСТКОВ  
4-PETAL ROSETTE

2



Д



2



Д.а

3404	«АУАІ»	МД	⊙		2.Д	2	8	25	70
3405	«АУАІ»	МД	⊙		2.Д.а	2	8	25	70



2



Д.б



2



Д.в

3406	«АУАІ»	МД	⊙		2.Д.б	2	8	25	70
3407	«АУАІ»	МД	⊙		2.Д.в	2	8	25	70

ГОЛОВА ВСАДНИКА ВНУТРИ НАДПИСИ  
RIDER'S HEAD INSIDE LEGEND

3



А.л



3



А.м

КРЕСТЫ РАЗДЕЛЯЮТ НАДПИСЬ  
CROSS PART LEGEND

3408	«АУАІ»	МД	⊙		3.А.л	2	8	25	70
3409	«АУАІ»	МД	⊙		3.А.м	2	8	25	70

#	год date	мд. mint	гурт edge	редк. rare	вариант variant	стоимость cost				примечания notes
						уд. Very Good	хор. Fine	оч.хор. Very Fine	отл. Ex. Fine	



3 А.н



3 А.о

3410	»АУАІ	МД	⊙		З.А.н	2	8	25	70	
3411	»АУАІ	МД	⊙		З.А.о	2	8	25	70	



3 А.п



А.р



3 Б.а

ТОЧКИ РАЗДЕЛЯЮТ КРУТОВУЮ НАДПИСЬ  
DOTS PART LEGEND

3412	»АУАІ	МД	⊙		З.А.п	2	8	25	70	
3413	»АУАІ	МД	⊙		З.А.р	2	8	25	70	
3414	»АУАІ	МД	⊙	R	З.Б.а	5	15	45	100	

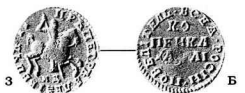

3 Б



3 Б.б

3415	»АУАІ	МД	⊙	R	З.Б	5	15	45	100	
3416	»АУАІ	МД	⊙	R	З.Б.б	5	15	45	100	



3 Б.в



3 Б.г

3417	»АУАІ	МД	⊙	R	З.Б.в	5	15	45	100	
3418	»АУАІ	МД	⊙	R	З.Б.г	5	15	45	100	



3 Б.д

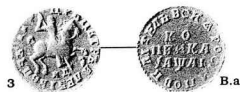

3 В.а

КРУТОВАЯ НАДПИСЬ НЕ РАЗДЕЛЕНА  
NOTHING PART LEGEND

3419	»АУАІ	МД	⊙	R	З.Б.д	5	15	45	100	
3420	»АУАІ	МД	⊙	RI	З.В.а	12	40	100	300	

№	год date	мд. mint	гурт edge	редк. rare	вариант variant	стоимость cost				примечания notes
						уд. Very Good	хор. Fine	оч.хор. Very Fine	отл. Ex. Fine	

## КОПЕЙКА

## КОРЕСЬК

1711



3

B.6

3

B.в

3421	«АУАІ	МД	⊙	RI	3.B.6	12	40	100	300
3422	«АУАІ	МД	⊙	RI	3.B.в	12	40	100	300



3

B.г

3

B.д

3423	«АУАІ	МД	⊙	RI	3.B.г	12	40	100	300
3424	«АУАІ	МД	⊙	RI	3.B.д	12	40	100	300

РОЗЕТКА ИЗ 4 ЛЕПЕСТКОВ  
4-PETAL ROSETTE

3

Д.г

3425	«АУАІ	МД	⊙		3.Д.г	2	8	25	70
------	-------	----	---	--	-------	---	---	----	----

БЕЗ ОБОЗНАЧЕНИЯ МОНЕТНОГО ДВОРА  
NO MINT-MARK LETTERS

4

A.с

"U" НА КРУПНЕ ЛОШАДИ  
"U" AT HORSE'S CROUPКРЕСТЫ РАЗДЕЛЯЮТ НАДПИСЬ  
CROSS PART LEGEND

3426	«АУАІ	⊙	R4	4.A.с	X	X	X	X	
------	-------	---	----	-------	---	---	---	---	--

1712

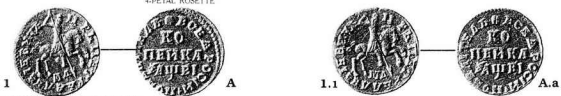
ОБОЗНАЧЕНИЕ МОНЕТНОГО ДВОРА — "МД"  
MINT'S LETTERS — "MD"РОЗЕТКА ИЗ 4 ЛЕПЕСТКОВ  
4-PETAL ROSETTE

1

A

1.1

A.a

ГОЛОВА ВСАДНИКА РАЗДЕЛЯЕТ НАДПИСЬ  
RIDER'S HEAD PART LEGEND

3427	«АУВІ	МД	⊙		1.A	2	7	20	60
3428	«АУВІ	МД	⊙		1.1.A.a	2	7	20	60

#	год date	мд. mint	гурт edge	редк. rare	вариант variant	стоимость cost				примечания notes
						уд. Very Good	хор. Fine	оч.хор. Very Fine	отд. Ex. Fine	



1.2

А.б



1.3

А.в

3429	1725	МД	⊙	1.2.А.б	2	7	20	60
3430	1725	МД	⊙	1.3.А.в	2	7	20	60

В КОНЦЕ НАДПИСИ ДВА КРЕСТА  
TWO CROSSES AT THE END OF LEGEND



1.4

А.г



2

А.д

3431	1725	МД	⊙	1.4.А.г	2	7	20	60
3432	1725	МД	⊙	2.А.д	2	7	20	60



2.1

А.е



2.2

А.ж

3433	1725	МД	⊙	2.1.А.е	2	7	20	60
3434	1725	МД	⊙	2.2.А.ж	2	7	20	60



2.3

А.з



2.4

Б

КРСТОВАЯ НАДПИСЬ НЕ РАЗДЕЛЕНА  
NOTHING PART LEGEND

3435	1725	МД	⊙	2.3.А.з	2	7	20	60
3436	1725	МД	⊙	2.4.Б	2	7	20	60



2.5

Б.а



2.6

Б.б

3437	1725	МД	⊙	2.5.Б.а	2	7	20	60
3438	1725	МД	⊙	2.6.Б.б	2	7	20	60

#	год date	мд. mint	гурт edge	редк. rare	вариант variant	стоимость cost				примечания notes
						уд. Very Good	хор. Fine	оч.хор. Very Fine	отл. Ex. Fine	

## КОПЕЙКА КОРЕСК

1712



3439	»АУВІ	МД	⊙	2.7.Б.в	2	7	20	60	
3440	»АУВІ	МД	⊙	2.8.Б.г	2	7	20	60	

В КОНЦЕ НАДПИСИ ТРИ КРЕСТА  
THREE CROSSES AT THE END OF LEGEND



3441	»АУВІ	МД	⊙	3.Б.г	2	7	20	60	
3442	»АУВІ	МД	⊙	3.1.Б.г	2	7	20	60	



3443	»АУВІ	МД	⊙	3.2.Б.д	2	7	20	60	
3444	»АУВІ	МД	⊙	3.3.Б.е	2	7	20	60	



3445	»АУВІ	МД	⊙	3.4.Б.ж	2	7	20	60	
------	-------	----	---	---------	---	---	----	----	--

БЕЗ ОБОЗНАЧЕНИЯ МОНЕТНОГО ДВОРА  
NO MINT-MARK LETTERS



3446	»АУВІ	МД	⊙	4.Б.з	3	10	30	80	
3447	»АУВІ	МД	⊙	5.Б.и	3	10	30	80	

В КОНЦЕ НАДПИСИ ТРИ КРЕСТА  
THREE CROSSES AT THE END OF LEGEND

#	год date	мд. mint	гурт edge	редк. rare	вариант variant	стоимость cost				примечания notes
						уд. Very Good	хор. Fine	оч. хор. Very Fine	отл. Ex. Fine	

1713

ОБОЗНАЧЕНИЕ МОНЕТНОГО ДВОРА — "МД"  
MINT'S LETTERS — "MD"

1

БОЛЬШОЙ ВСАДНИК  
LARGE RIDER

A

КРЕСТЫ РАЗДЕЛЯЮТ КРУГОВУЮ НАДПИСЬ  
CROSSES PART LEGEND

1



B

КРУГОВАЯ НАДПИСЬ НИЧЕМ НЕ РАЗДЕЛЕНА  
NOTHING PART LEGEND

3448	АУГІ	МД	⊙	R2	1.A	25	70	200	X
3449	АУГІ	МД	⊙	R2	1.B	17	50	150	X

"KO" МЕЖДУ АКАНТОВЫМИ ЛИСТЯМИ  
"KO" BETWEEN ACANTHUS LEAFS

1



B.a



1



B

"...ПОВЕДИТЕЛЬ..."

3450	АУГІ	МД	⊙	R2	1.B.a	17	50	150	X
3451	АУГІ	МД	⊙		1.B	3	10	30	80



1



B.a



1



B.б

3452	АУГІ	МД	⊙		1.B.a	17	50	150	X
3453	АУГІ	МД	⊙		1.B.б	3	10	30	80



1



B.в



1



B.г

3454	АУГІ	МД	⊙		1.B.в	3	10	30	80
3455	АУГІ	МД	⊙		1.B.г	3	10	30	80

НОВОДЕЛ  
NOVODEL

#	год date	мд. mint	гурт edge	редк. rare	вариант variant	стоимость cost				примечания notes
						уд. Very Good	хор. Fine	оч.хор. Very Fine	отл. Ex. Fine	

## КОПЕЙКА

КОРЕСЬК

1713

ПАЛЬМОВАЯ ВЕТВЬ  
PALM BRANCH

1



Г

"...ПВВЕЛПЕЛЬ..."



1



Г.а

3457	АУГІ	МД	⊙		1.Г	3	10	30	80	
3458	АУГІ	МД	⊙		1.Г.а	3	10	30	80	



1



Г.б



1



Г.в

3459	АУГІ	МД	⊙		1.Г.б	3	10	30	80	
3460	АУГІ	МД	⊙		1.Г.в	3	10	30	80	

КРУТОВАЯ НАДПИСЬ НИЧЕМ НЕ РАЗДЕЛЕНА  
NOTHING PART LEGEND

1



Г.г



2



Б.б

МАЛЫЙ ВСАДНИК  
SMALL RIDER

3461	АУГІ	МД	⊙		1.Г.г	3	10	30	80	
3462	АУГІ	МД	⊙	R2	2.Б.б	40	120	350	X	



2



Б.в



2



Б.д

"КО" МЕЖДУ АКАНТОВЫМИ ЛИСТЯМИ  
"KO" BETWEEN ACANTHUS LEAFS

3463	АУГІ	МД	⊙	R2	2.Б.в	40	120	350	X	
3464	АУГІ	МД	⊙	R2	2.Б.д	50	150	450	X	

ОБОЗНАЧЕНИЕ МОНЕТНОГО ДВОРА — "МДЗ"  
MINT'S LETTERS — "MDZ"

3



Б.г



3



Б.д

"М" МЕЛАЯ  
"M" SMALL

3465	АУГІ	МДЗ	⊙		3.Б.г	3	10	30	80	
3466	АУГІ	МДЗ	⊙		3.Б.д	3	10	30	80	

№	год date	мд. mint	гурт edge	редк. rare	вариант variant	стоимость cost				примечания notes
						уд. Very Good	хор. Fine	оч.хор. Very Fine	отл. Ex. Fine	

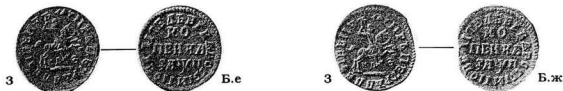

3467	№АУГІ	МДЗ	⊙		З.Б.е	3	10	30	80	
3468	№АУГІ	МДЗ	⊙		З.Б.ж	3	10	30	80	



3469	№АУГІ	МДЗ	⊙		З.Б.з	3	10	30	80	
3470	№АУГІ	МДЗ	⊙	R	З.1.Б.и	5	15	50	120	



3471	№АУГІ	МДЗ	⊙	R	З.1.Б.к	5	15	50	120	
3472	№АУГІ	МДЗ	⊙	R	З.1.Б.л	5	15	50	120	

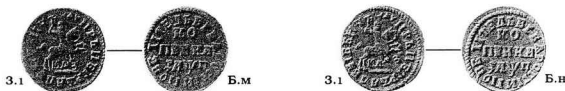

3473	№АУГІ	МДЗ	⊙	R	З.1.Б.м	5	15	50	120	
3474	№АУГІ	МДЗ	⊙	R	З.1.Б.н	5	15	50	120	



3475	№АУГІ	МДЗ	⊙	R	З.1.Б.о	5	15	50	120	
------	-------	-----	---	---	---------	---	----	----	-----	--

#	год date	мд. mint	гурт edge	редк. rare	вариант variant	стоимость cost				примечания notes
						Уд. Very Good	хор. Fine	оч.хор. Very Fine	отл. Ex. Fine	

## КОПЕЙКА

БЕЗ ОБОЗНАЧЕНИЯ МОНЕТНОГО ДВОРА  
NO MINT-MARK LETTERS

1713



А.а



А.б

В КОНЦЕ НАДПИСИ ТРИ КРЕСТА  
THREE CROSS AT THE END OF LEGEND

3476	#АУП	⊙		4.А.а	3	10	30	80
3477	#АУП	⊙		4.А.б	3	10	30	80



В.е



А.в

"Ц" НА КРУПЕ ЛОШАДИ  
"Ц" AT HORSES CROUP

3478	#АУП	⊙	R	4.В.е	5	15	50	120
3479	#АУП	⊙		4.1.А.в	3	10	30	80



В.ж



В.з

3480	#АУП	⊙	R	4.1.В.ж	3	10	30	80
3481	#АУП	⊙		4.1.В.з	3	10	30	80



В.и

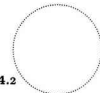

А.г

В КОНЦЕ НАДПИСИ ДВА КРЕСТА  
TWO CROSS AT THE END OF LEGEND

"...РОСИИ..."

3482	#АУП	⊙		4.1.В.и	3	10	30	80
3483	#АУП	⊙	R	4.2.А.г	5	15	50	120



В.к



В.л

ВСАДНИК РАЗДЕЛЯЕТ НАДПИСЬ  
RIDER PART LEGEND

3484	#АУП	⊙	R	4.2.В.к	5	15	50	120
3485	#АУП	⊙	R2	5.В.л	50	150	450	X

#	год date	мд. mint	гурт edge	редк. rare	вариант variant	стоимость cost				примечания notes
						уд. Very Good	хор. Fine	оч.хор. Very Fine	отд. Ex. Fine	

1714

ОБОЗНАЧЕНИЕ МОНЕТНОГО ДВОРА — "МД"  
MINT'S LETTERS — "MD"

1



А

БОЛЬШОЙ ВСАДНИК  
LARGE RIDERКРУТОВАЯ НАДПИСЬ НИЧЕМ НЕ РАЗДЕЛЕНА  
NOTHING PART LEGEND

1



А.а

3486	#АУАІ	МД	⊙	R2	1.А	35	100	300	X
3487	#АУАІ	МД	⊙	R2	1.А.а	35	100	300	X



2



А.б

МАЛЫЙ ВСАДНИК  
SMALL RIDER

2



А.в

3488	#АУАІ	МД	⊙	R1	2.А.б	10	30	100	300
3489	#АУАІ	МД	⊙	R1	2.А.в	10	30	100	300

В КОНЦЕ НАДПИСИ — ЛИСТОК  
LEAF AT THE END OF LEGEND

2



А.г



3



А.д

"МД" КРУПНЫЕ  
"MD" LARGE

3490	#АУАІ	МД	⊙	R1	2.А.г	10	30	100	300
3491	#АУАІ	МД	⊙		3.А.д	2	6	15	50



3



А.е



3



А.ж

3492	#АУАІ	МД	⊙		3.А.е	2	6	15	50
3493	#АУАІ	МД	⊙		3.А.ж	2	6	15	50



3



А.з



3



А.и

3494	#АУАІ	МД	⊙		3.А.з	2	6	15	50
3495	#АУАІ	МД	⊙		3.А.и	2	6	15	50

#	год date	мд. mint	гурт edge	редк. rare	вариант variant	стоимость cost				примечания notes
						Уд. Very Good	Хор. Fine	оч. хор. Very Fine	отд. Ex. Fine	

## КОПЕЙКА

КОРЕСЬК

1714



3



А.к



3



А.л

3496	АУАІ	МД	⊙		З.А.к	2	6	15	50	
3497	АУАІ	МД	⊙		З.А.л	2	6	15	50	

КРУГОВАЯ НАДПИСЬ НИЖЕ НЕ РАЗДЕЛЕНА  
NOTHING PART LEGEND

УКРАШЕНИЕ  
ORNAMENTATION



3



Б



3



В

"КО" МЕЖДУ АКАНТОВЫМИ ЛИСТЬЯМИ  
"KO" BETWEEN ACANTHUS LEAFS

3498	АУАІ	МД	⊙	R2	З.Б	35	100	300	X	
3499	АУАІ	МД	⊙		З.В	3	10	30	80	



3



В.а



3.1



А.м

"МД" МАЛЕНЬКИЕ  
"MD" SMALL

3500	АУАІ	МД	⊙		З.В.а	3	10	30	80	
3501	АУАІ	МД	⊙		З.1.А.м	2	6	15	50	



3.1



А.н



3.1



А.о

3502	АУАІ	МД	⊙		З.1.А.н	2	6	15	50	
3503	АУАІ	МД	⊙		З.1.А.о	2	6	15	50	



3.1



А.п



3.1



В.б

3504	АУАІ	МД	⊙		З.1.А.п	2	6	15	50	
3505	АУАІ	МД	⊙		З.1.В.б	2	6	15	50	

#	год date	мд. mint	гурт edge	редк. rare	вариант variant	стоимость cost				примечания notes
						ул. Very Good	хор. Fine	оч.хор. Very Fine	отл. Ex. Fine	



3.1



В.в



3.1



В.г

3506	⌘ΑΥΑΙ	МД	⊙		3.1.В.в	2	6	15	50	
------	-------	----	---	--	---------	---	---	----	----	--

3507	⌘ΑΥΑΙ	МД	⊙		3.1.В.г	2	6	15	50	
------	-------	----	---	--	---------	---	---	----	----	--



3.1



В.д



3.1



В.е

3508	⌘ΑΥΑΙ	МД	⊙		3.1.В.д	2	6	15	50	
------	-------	----	---	--	---------	---	---	----	----	--

3509	⌘ΑΥΑΙ	МД	⊙		3.1.В.е	2	6	15	50	
------	-------	----	---	--	---------	---	---	----	----	--

ОБОЗНАЧЕНИЕ МОНЕТНОГО ДВОРА — "МДД"  
MINT'S LETTERS — "MDD"



4



А.р



4



А.с

3510	⌘ΑΥΑΙ	МДД	⊙	R	4.А.р	3	10	30	80	
------	-------	-----	---	---	-------	---	----	----	----	--

3511	⌘ΑΥΑΙ	МДД	⊙	R	4.А.с	3	10	30	80	
------	-------	-----	---	---	-------	---	----	----	----	--



4



А.т



4



А.у

3512	⌘ΑΥΑΙ	МДД	⊙	R	4.А.т	3	10	30	80	
------	-------	-----	---	---	-------	---	----	----	----	--

3513	⌘ΑΥΑΙ	МДД	⊙	R	4.А.у	3	10	30	80	
------	-------	-----	---	---	-------	---	----	----	----	--



4

В.ж

3514	⌘ΑΥΑΙ	МДД	⊙	R	4.В.ж	5	15	45	120	Издание № 9.
------	-------	-----	---	---	-------	---	----	----	-----	--------------

#	год date	мд. mint	гурт edge	редк. rare	вариант variant	стоимость cost				примечания notes
						Уд. Very Good	Хор. Fine	оч. хор. Very Fine	отл. Ex. Fine	

## КОПЕЙКА

КОРЕСЬ

ОБОЗНАЧЕНИЕ МОНЕТНОГО ДВОРА — "МД"

MINT'S LETTERS — "MD"

1715

УКРАШЕНИЕ ВВЕРХУ И ВНИЗУ  
ORNAMENTATION ABOVE & BOTTOMУКРАШЕНИЕ ВВЕРХУ  
ORNAMENTATION ABOVE1  
В КОНЦЕ НАДПИСИ ЛИСТОК  
LEAF AT THE END OF LEGEND

"...РОССИИ..."

"...РОССИИ..."

3515	▲УВЕИ	МД	⊙		1.А	2	6	15	50	
3516	▲УВЕИ	МД	⊙		1.Б	2	6	15	50	

1.1  
"М" МЕНЬШЕ  
"M" SMALL

А.а

1.1

А.б

3517	▲УВЕИ	МД	⊙	R	1.1.А.а	3	10	25	70	
3518	▲УВЕИ	МД	⊙	R	1.1.А.б	3	10	25	70	



1.1

Б.а

1.2

А.в

"МД" РАССТАВЛЕНЫ  
"MD" APART

3519	▲УВЕИ	МД	⊙	R	1.1.Б.а	3	10	25	70	
3520	▲УВЕИ	МД	⊙	RI	1.2.А.в	7	20	50	150	



2

А.г

2

Б.б

В КОНЦЕ НАДПИСИ УКРАШЕНИЕ  
ORNAMENTATION AT THE END OF LEGEND

3521	▲УВЕИ	МД	⊙	RI	2.А.г	7	20	50	150	Издание № 6.
3522	▲УВЕИ	МД	⊙		2.Б.б	2	6	15	50	



2

Б.в

2

Б.г

В КОНЦЕ НАДПИСИ УКРАШЕНИЕ  
ORNAMENTATION AT THE END OF LEGEND

3523	▲УВЕИ	МД	⊙		2.Б.в	2	6	15	50	
3524	▲УВЕИ	МД	⊙		2.Б.г	2	6	15	50	

#	год date	мд. mint	гурт edge	редак. rare	вариант variant	стоимость cost				примечания notes
						Уд. Very Good	хор. Fine	оч.хор. Very Fine	отл. Ex. Fine	



2



Б.д



2

КРЕСТ УЗОРЧАТЫЙ  
ORNATE CROSS

В

3525	№АУЕИ	МД	⊙		2.Б.д	2	6	15	50
3526	№АУЕИ	МД	⊙	R2	2.В	20	60	150	500

НИЧЕГО НЕТ  
NOTHING

2

Г

3527	№АУЕИ	МД	⊙	R1	2.Г	12	40	120	350
------	-------	----	---	----	-----	----	----	-----	-----

ОБОЗНАЧЕНИЕ МОНЕТНОГО ДВОРА — "МД"  
MINT'S LETTERS — "MD"

1716



1

В КОНЦЕ НАПИСИ ЛАНТОК  
LEAF AT THE END OF LEGEND

3528	№АУСИ	МД	⊙	R	1	3	10	25	70
------	-------	----	---	---	---	---	----	----	----

3529	№АУСИ	МД	⊙	R	1.1	3	10	25	70
------	-------	----	---	---	-----	---	----	----	----



1.1



1.2



3530	№АУСИ	МД	⊙	R	1.2	3	10	25	70
------	-------	----	---	---	-----	---	----	----	----

3531	№АУСИ	МД	⊙	R	1.3	3	10	25	70
------	-------	----	---	---	-----	---	----	----	----



1.3



1.4



3532	№АУСИ	МД	⊙	R	1.4	3	10	25	70
------	-------	----	---	---	-----	---	----	----	----

3533	№АУСИ	МД	⊙	R	1.5	3	10	25	70
------	-------	----	---	---	-----	---	----	----	----



1.5



#	год date	мд. mint	гурт edge	редк. rare	вариант variant	стоимость cost				примечания notes
						уд. Very Good	хор. Fine	оч.хор. Very Fine	отл. Ext. Fine	

## КОПЕЙКА

КОРЕСЬК

1716



В КОНЦЕ НАДПИСИ УКРАШЕНИЕ  
ORNAMINATION AT THE END OF LEGEND

3534	АУСИ	МД	⊙	R	1.6	3	10	25	70
------	------	----	---	---	-----	---	----	----	----

3535	АУСИ	МД	⊙	R	2	3	10	25	70
------	------	----	---	---	---	---	----	----	----



3536	АУСИ	МД	⊙	R	2.1	3	10	25	70
------	------	----	---	---	-----	---	----	----	----

3537	АУСИ	МД	⊙	R	2.2	3	10	25	70
------	------	----	---	---	-----	---	----	----	----



3538	АУСИ	МД	⊙	R	2.3	3	10	25	70
------	------	----	---	---	-----	---	----	----	----

3539	АУСИ	МД	⊙	R	2.4	3	10	25	70
------	------	----	---	---	-----	---	----	----	----



3540	АУСИ	МД	⊙	R	2.5	3	10	25	70
------	------	----	---	---	-----	---	----	----	----

3541	АУСИ	МД	⊙	R	2.6	3	10	25	70
------	------	----	---	---	-----	---	----	----	----



3542	АУСИ	МД	⊙	R	2.7	3	10	25	70
------	------	----	---	---	-----	---	----	----	----

3543	АУСИ	МД	⊙	R	2.8	3	10	25	70
------	------	----	---	---	-----	---	----	----	----

#	год date	мд. mint	гурт edge	реак. rare	вариант variant	стоимость cost				примечания notes
						уд. Very Good	хор. Fine	оч. хор. Very Fine	отд. Ex. Fine	

ОБОЗНАЧЕНИЕ МОНЕТНОГО ДВОРА — "МДЗ"  
MINT'S LETTERS — "МДЗ"

КРЕСТ УЗОРЧАТЫЙ  
ORNATE CROSS



3 БОЛЬШОЙ ВСАДНИК  
LARGE RIDER

3544	АУШ1	МДЗ	⊙	RI	3.A	12	40	120	350
------	------	-----	---	----	-----	----	----	-----	-----



"КО" МЕЖДУ АКАНТОВЫМИ ЛИСТЬЯМИ  
"KO" BETWEEN ACANTHUS LEAFS

3545	АУШ1	МДЗ	⊙	RI	3.Б	7	20	60	150
------	------	-----	---	----	-----	---	----	----	-----

3546	АУШ1	МДЗ	⊙	RI	3.Б.а	7	20	60	150
------	------	-----	---	----	-------	---	----	----	-----



"3" БОЛЬШАЯ  
"3" LARGE

3547	АУШ1	МДЗ	⊙	RI	3.Б.6	7	20	60	150
------	------	-----	---	----	-------	---	----	----	-----

3548	АУШ1	МДЗ	⊙	RI	3.1.Б.в	7	20	60	150
------	------	-----	---	----	---------	---	----	----	-----

ОБОЗНАЧЕНИЕ МОНЕТНОГО ДВОРА — "МД"  
MINT'S LETTERS — "МД"

1717



"...ПОВЕЛИТЕЛЬ..."

3549	АУШ1	МД	⊙	R	1.A	3	10	25	70
------	------	----	---	---	-----	---	----	----	----

3550	АУШ1	МД	⊙	R	1.A.a	3	10	25	70
------	------	----	---	---	-------	---	----	----	----



3551	АУШ1	МД	⊙	R	1.A.6	3	10	25	70
------	------	----	---	---	-------	---	----	----	----

3552	АУШ1	МД	⊙	R	1.A.в	3	10	25	70
------	------	----	---	---	-------	---	----	----	----

№	год date	мд. mint	гурт edge	редк. rare	вариант variant	стоимость cost				примечания notes
						Уд. Very Good	хор. Fine	оч.хор. Very Fine	отл. Ex. Fine	

## КОПЕЙКА

## КОРЕСЬК

1717



1



Б

"...ПОВЕЛПЕЛЬ..."



1



Б.а

3553	№АУЗ1	МД	⊙	R	1.Б	3	10	25	70
3554	№АУЗ1	МД	⊙	R	1.Б.а	3	10	25	70



1



Б.б



1



Б.в

3555	№АУЗ1	МД	⊙	R	1.Б.б	3	10	25	70
3556	№АУЗ1	МД	⊙	R	1.Б.в	3	10	25	70



1.1

"...ИД..."



А.г



1.1



Б.г

3557	№АУЗ1	МД	⊙	R2	1.1.А.г	25	70	200	X
3558	№АУЗ1	МД	⊙	R1	1.1.Б.г	12	40	120	350

1718



1



А

"...ПОВЕЛПЕЛЬ..."



1



А.а

3559	№АУИ1	МД	⊙	R1	1.А	7	20	60	150
3560	№АУИ1	МД	⊙	R1	1.А.а	7	20	60	150



1



А.б



1



А.в

3561	№АУИ1	МД	⊙	R1	1.А.б	7	20	60	150
3562	№АУИ1	МД	⊙	R1	1.А.в	7	20	60	150

#	год date	мд. mint	гурт edge	редк. rare	вариант variant	стоимость cost				примечания notes
						уд. Very Good	хор. Fine	оч. хор. Very Fine	шт. Ex. Fine	



1



Б

"...ПОВЕЛЕНИЕ..."



1



Б.а

3563	1724	МД	①	RI	1.Б	12	40	120	350	
3564	1724	МД	①	RI	1.Б.а	12	40	120	350	

**1724** Вес (г) 8,19-8,54 Диаметр (мм) ~ 26-27 Гурт Edge ⑤

ПЛАЩ ПРЯМОЙ.  
БЕЗ ЗЕМЛИ ПОД ВСАДНИКОМ  
COAT STRAIGHT  
NO GROUND UNDER HORSE



1



ЦИФРЫ ГОДА РАССТАВЛЕНЫ  
DATE NUMERALS APART

3565	1724		⑤		1	200	600	1200	2500	
------	------	--	---	--	---	-----	-----	------	------	--



1.1



ЦИФРЫ ГОДА СБЛИЖЕНЫ  
DATE NUMERALS CLOSED

3566	1724		⑤		1.1	200	600	1200	2500	AP/151. VF+ \$ 4500.
------	------	--	---	--	-----	-----	-----	------	------	----------------------

ПЛАЩ РАЗВЕВАЕТСЯ ВВЕРХ.  
БЕЗ ЗЕМЛИ ПОД ВСАДНИКОМ  
COAT UPWARDS  
NO GROUND UNDER HORSE



2



3567	1724		⑤		2	200	600	1200	2500	NYS6/569. XF \$ 4500.
------	------	--	---	--	---	-----	-----	------	------	-----------------------

ПЛАЩ РАЗВЕВАЕТСЯ ВВЕРХ.  
ЗЕМЛЯ ПОД ВСАДНИКОМ  
COAT UPWARDS  
GROUND UNDER HORSE



3



3568	1724		⑤		3	500	1000	2000	4000	BC/1149. VF \$ 650.
------	------	--	---	--	---	-----	------	------	------	---------------------

#	год date	гурт edge	редк. rare	вариант variant	СТОИМОСТЬ COST				примечания notes
					Уд. Very Good	Хор. Fine	оч. хор. Very Fine	отл. Ex. Fine	

**ДЕНГА**  
**DENGA**

Вес (г) 4.10    Диаметр (мм) ~ 18-23    Гурт ① гладкий  
 Weight (g) 4.10    Diam. (mm) ~ 18-23    Edge ① smooth

1704



3569	№АУА	①		4	12	30	80
------	------	---	--	---	----	----	----

1705

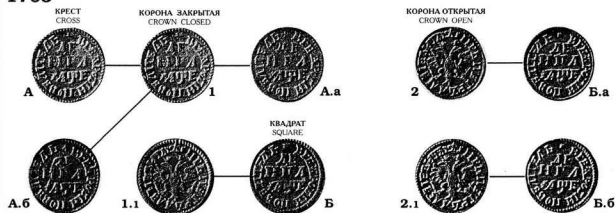

3570	№АУЕ	①	R2	1.A	70	200	500	1200
3571	№АУЕ	①	R2	1.A.a	70	200	500	1200
3572	№АУЕ	①	R2	1.A.6	70	200	500	1200
3573	№АУЕ	①		1.1.B	4	12	30	80
3574	№АУЕ	①		2.B.a	4	12	30	80
3575	№АУЕ	①		2.1.B.6	4	12	30	80

1712



3576	№АУВ	①		1.A	3	10	25	70
3577	№АУВ	①		1.1.A	3	10	25	70

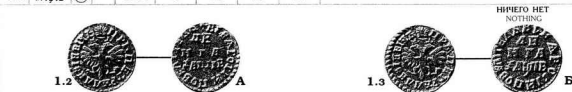

3578	№АУВ	①		1.2.A	3	10	25	70
3579	№АУВ	①		1.3.B	3	10	25	70

#	год date	гурт edge	редк. rate	вариант variant	стоимость cost				примечания notes
					уд. Very Good	хор. Fine	оч. хор. Very Fine	отл. Ex. Fine	

## 1713



3580	#АУПГ	⊙		1	2	6	15	40	
3581	#АУПГ	⊙		1.1	2	6	15	40	



3582	#АУПГ	⊙		1.2	2	6	15	40	
3583	#АУПГ	⊙		1.3	2	6	15	40	
3584	#АУПГ	⊙		1.4	2	6	15	40	

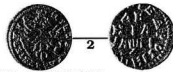

ШТЕМПЕЛЬ ЛИЦ. СТ. ПОЛУШКИ  
DIE OF POLUSKA'S OBERSE

3585	#АУПГ	⊙		1.5	2	6	15	40	
3586	#АУПГ	⊙	R2	2	17	50	150	X	

## 1714

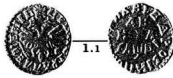
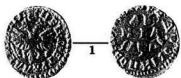

3587	#АУАГ	⊙		1	2	6	15	40	
3588	#АУАГ	⊙		1.1	2	6	15	40	

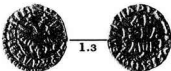
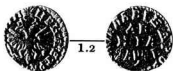

3589	#АУАГ	⊙		1.2	2	6	15	40	
3590	#АУАГ	⊙		1.3	2	6	15	40	
3591	#АУАГ	⊙		1.4	2	6	15	40	

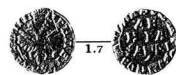
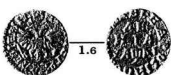
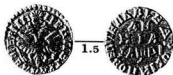

3592	#АУАГ	⊙		1.5	2	6	15	40	
3593	#АУАГ	⊙		1.6	2	6	15	40	
3594	#АУАГ	⊙		1.7	2	6	15	40	

#	год date	гурт edge	реж. rate	вариант variant	стоимость cost				примечания notes
					уд. Very Good	хор. Fine	оч.хор. Very Fine	отд. Ex. Fine	

**ДЕНГА**  
**DENGA**  
**1715**



3595	1715	○	R	1	3	10	25	70
3596	1715	○	R	1.1	3	10	25	70

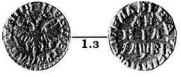

3597	1715	○	R	1.2	3	10	25	70
3598	1715	○	R	1.3	3	10	25	70

**1716**

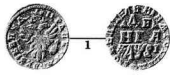

3599	1716	○	R	1	3	10	25	70
3600	1716	○	R	1.1	3	10	25	70
3601	1716	○	R	1.2	3	10	25	70

**1717**



3602	1717	○	R	1	3	10	25	70
3603	1717	○	R	1.1	3	10	25	70

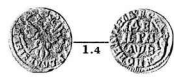

3604	1717	○	R	1.2	3	10	25	70
3605	1717	○	R	1.3	3	10	25	70
3606	1717	○	R	1.4	3	10	25	70

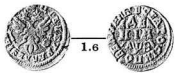

3607	1717	○	R	1.5	3	10	25	70
3608	1717	○	R	1.6	3	10	25	70

#	год date	гурт edge	редк. rare	вариант variant	стоимость cost				примечания notes
					уд. Very Good	хор. Fine	оч.хор. Very Fine	от. Ex. Fine	

1718



3609	№АУИИ	⊙	R4		X	X	X	X	
------	-------	---	----	--	---	---	---	---	--

**ПОЛУШКА**  
POLUSHKA

Вес (г) 2.05    Диам. (мм) ~ 16-19    Гурт ⊙ гладкий  
Weight (g)    Diam. (mm)    Edge ⊙ smooth

1704



3610	№АУА	⊙			3	10	30	80	
------	------	---	--	--	---	----	----	----	--

1705

КОРОНА БОЛЬШАЯ  
LARGE CROWN

3611	№АУЕ	⊙	R4	1	X	X	X	X	
------	------	---	----	---	---	---	---	---	--

3612	№АУЕ	⊙	R4	2	X	X	X	X	
------	------	---	----	---	---	---	---	---	--

1707

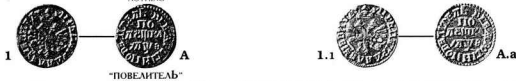
НИЧЕГО НЕТ  
NOTHING

3613	№АУЗ	⊙		1.А	3	10	30	70	
------	------	---	--	-----	---	----	----	----	--

3614	№АУЗ	⊙		1.1.А.а	3	10	30	70	
------	------	---	--	---------	---	----	----	----	--

ТОЧКА  
DOTНИЧЕГО НЕТ  
NOTHING

3615	№АУЗ	⊙	R	2.Б	5	15	40	100	
------	------	---	---	-----	---	----	----	-----	--

3616	№АУЗ	⊙		2.Б	3	10	30	70	
------	------	---	--	-----	---	----	----	----	--

3617	№АУЗ	⊙		2.1.Б.а	3	10	30	70	
------	------	---	--	---------	---	----	----	----	--



3618	№АУЗ	⊙		2.2.Б.6	3	10	30	70	
------	------	---	--	---------	---	----	----	----	--

3619	№АУЗ	⊙		2.3.Б.в	3	10	30	70	
------	------	---	--	---------	---	----	----	----	--

#	год date	гурт edge	редк. rare	вариант variant	СТОИМОСТЬ COST				примечания NOTES
					уд. Very Good	хор. Fine	оч.хор. Very Fine	отд. Ex. Fine	

## ПОЛУШКА

POLUSHKA

1712



3620	№АУІВ	⊙	R		5	15	40	100	
------	-------	---	---	--	---	----	----	-----	--

1713



1

A

"...РОССИИ..."



1

A.a

3621	№АУГІ	⊙		1.A	2	6	15	40	
------	-------	---	--	-----	---	---	----	----	--

3622	№АУГІ	⊙		1.A.a	2	6	15	40	
------	-------	---	--	-------	---	---	----	----	--



1

A.6



1

A.b

3623	№АУГІ	⊙		1.A.6	2	6	15	40	
------	-------	---	--	-------	---	---	----	----	--

3624	№АУГІ	⊙		1.A.b	2	6	15	40	
------	-------	---	--	-------	---	---	----	----	--



1

B

"...РОССИИ..."



1

B.a

3625	№АУГІ	⊙		1.B	2	6	15	40	
------	-------	---	--	-----	---	---	----	----	--

3626	№АУГІ	⊙		1.B.a	2	6	15	40	
------	-------	---	--	-------	---	---	----	----	--

1714



1



1.1

3627	№АУАІ	⊙		1	2	6	15	40	
------	-------	---	--	---	---	---	----	----	--

3628	№АУАІ	⊙		1.1	2	6	15	40	
------	-------	---	--	-----	---	---	----	----	--



1.2



1.3

3629	№АУАІ	⊙		1.2	2	6	15	40	
------	-------	---	--	-----	---	---	----	----	--

3630	№АУАІ	⊙		1.3	2	6	15	40	
------	-------	---	--	-----	---	---	----	----	--

№	год date	гурт edge	реликв. rare	вариант variant	стоимость cost				примечания notes
					уд. Very Good	хор. Fine	оч. хор. Very Fine	отл. Ex. Fine	

1716

Надпись на об. ст.: **ВСЕА РОССИИ ПОВЕЛТЕЛЬ**

Reverse inscription:

Диам. (мм) 18  
Diam. (mm)

3631	№АУСИ	⊙	R3	1.А	100	250	600	X
------	-------	---	----	-----	-----	-----	-----	---

Диам. (мм) 16  
Diam. (mm)

3632	№АУСИ	⊙	R3	1.1.Б	120	300	700	X
------	-------	---	----	-------	-----	-----	-----	---

3633	№АУСИ	⊙	R3	2.Б.а	100	250	600	X
------	-------	---	----	-------	-----	-----	-----	---

ХВОСТ ОРА УЗКИЙ  
EAGLE'S TAIL NARROW

"ПОВЕЛТЕЛЬ ВСЕА РОССИИ"



3634	№АУСИ	⊙	R3	3.Б.6	120	300	700	X
------	-------	---	----	-------	-----	-----	-----	---

3635	№АУСИ	⊙	R2	4.Б.в	60	150	350	X
------	-------	---	----	-------	----	-----	-----	---

1718

Диам. (мм) 17.5  
Diam. (mm)

"...РОСИН..."

БОЛЬШОЙ ОРЕЛ  
LARGE EAGLE"ПО" МЕЖДУ ТРИАНТИВКАМИ  
"PO" BETWEEN CLOVER LEAF'SДВА РОМБА В КОНЦЕ НАДПИСИ  
TWO DIAMONDS AT THE END OF LEGEND"ПО" МЕЖДУ РОЗЕТКАМИ  
"PO" BETWEEN ROSETTESМАЛЫЙ ОРЕЛ, БОЛЬШАЯ КОРОНА  
SMALL EAGLE, LARGE CROWN

3636	№АУНИ	⊙	R2	1.А	60	180	500	X
------	-------	---	----	-----	----	-----	-----	---

3637	№АУНИ	⊙	R2	1.Б	50	150	400	X
------	-------	---	----	-----	----	-----	-----	---

Elm. 30/473 F \$ 600.

3638	№АУНИ	⊙	R2	2.А	60	180	500	X
------	-------	---	----	-----	----	-----	-----	---

3639	№АУНИ	⊙	R2	2.Б	50	150	400	X
------	-------	---	----	-----	----	-----	-----	---

3640	№АУНИ	⊙	R2	3.Б	60	180	500	X
------	-------	---	----	-----	----	-----	-----	---

#	год date	гурт edge	редк. rate	вариант variant	СТОИМОСТЬ COST				примечания notes
					уд. Very Good	хор. Fine	оч.хор. Very Fine	отг. Ex. Fine	

**ВЫПУСК 1718-1725 гг (40 РУБЛЕЙ ИЗ ПУДА МЕДИ)**  
ISSUE 1718-1725 (40 ROUBLES/POOD)

**ПОЛУШКА**  
**POLUSHKA**  
**1718**

Вес (г) 1.02    Диаметр (мм) ~ 13-15    Гурт    ① гладкий  
Weight (g) 1.02    Diam. (mm) ~ 13-15    Edge    smooth



1    КОРОНА ИЗ 3 ЗУБЦОВ    ГОД СЛАВЯНСКИЙ  
CROWN WITH 3 SPIKE    CYRILLIC DATE

3641	1718	①	R2	1.A	35	100	250	X
------	------	---	----	-----	----	-----	-----	---



КОРОНА  
CROWN

ЦИФРЫ ГОДА СБЛИЖЕНЫ  
DATE NUMERALS CLOSED

ГОД АРАБСКИЙ  
ARABIC DATE



1.2

Б.а

3642	1718	①		1.1.Б	1	3	10	25
------	------	---	--	-------	---	---	----	----

3643	1718	①		1.2.Б.а	1	3	10	25
------	------	---	--	---------	---	---	----	----



Б.б

1.3

Б.в

ЦИФРЫ ГОДА РАССТАВЛЕНЫ  
DATE NUMERALS APART



1.4

Б.г

3644	1718	①		1.3.Б.б	1	3	10	25
------	------	---	--	---------	---	---	----	----

3645	1718	①		1.3.Б.в	1	3	10	25
------	------	---	--	---------	---	---	----	----

3646	1718	①		1.4.Б.г	1	3	10	25
------	------	---	--	---------	---	---	----	----



1.5

Б.д

1.6

Б.е

1.7

Б.ж

3647	1718	①		1.5.Б.д	1	3	10	25
------	------	---	--	---------	---	---	----	----

3648	1718	①		1.6.Б.е	1	3	10	25
------	------	---	--	---------	---	---	----	----

3649	1718	①		1.7.Б.ж	1	3	10	25
------	------	---	--	---------	---	---	----	----



1.8

Б.з

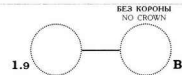

1.9

В

3650	1718	①		1.8.Б.з	1	3	10	25
------	------	---	--	---------	---	---	----	----

3651	1718	①	RI	1.9.Б	10	30	80	250
------	------	---	----	-------	----	----	----	-----

Илл. № 4.



2

Б.к



2.1

Г

3

ЗНАК МИНЦМЕЙСТЕРА "Г"  
MINTMASTER'S MARK "Г"

3652	1718	①	R	2.Б.к	3	10	25	80
------	------	---	---	-------	---	----	----	----

3653	1718	①	R2	2.1.Г	50	150	400	X
------	------	---	----	-------	----	-----	-----	---

3654	1718	①	R2	3.Г	50	150	400	X
------	------	---	----	-----	----	-----	-----	---

#	год date	гурт edge	редк. rare	вариант variant	СТОИМОСТЬ COST				примечания notes
					уд. Very Good	хор. Fine	оч.хор. Very Fine	отд. Ex. Fine	

1719



1

А



1.1

А.а



1.2

А.б

КОРОНА ИЗ 3 ЗУБЦОВ  
CROWN WITH 3 SPIKEГОД СЛАВЯНСКИЙ  
CYRILLIC DATE

3655	1719	⊙	R2	1.А	35	100	250	X	
3656	1719	⊙	R2	1.1.А.а	35	100	250	X	
3657	1719	⊙	R2	1.2.А.б	35	100	250	X	



1.3

Б



1.4

Б.а



1.5

Б.б

ГОД АРАБСКИЙ  
ARABIC DATE

3658	1719	⊙		1.3.Б	1	3	10	25	
3659	1719	⊙		1.4.Б.а	1	3	10	25	
3660	1719	⊙		1.5.Б.б	1	3	10	25	



1.6

В



1.7

В.а

КОРОНА  
CROWN

3661	1719	⊙		1.6.В	1	3	10	25	
3662	1719	⊙		1.7.В.а	1	3	10	25	



1.8

В.б



1.9

В.в

3663	1719	⊙		1.8.В.б	1	3	10	25	
3664	1719	⊙		1.9.В.в	1	3	10	25	



2

Б.в



2.1

Б.г



2.2

Б.д

БОЛЬШАЯ КОРОНА ИМПЕРАТОРСКАЯ; МАЛЫЕ — ИЗ 3 ЗУБЦОВ  
LARGE IMPERIAL CROWN; SMALL — WITH 3 SPIKE

3665	1719	⊙		2.Б.в	1	3	10	25	
3666	1719	⊙		2.1.Б.г	1	3	10	25	
3667	1719	⊙		2.2.Б.д	1	3	10	25	



2.3

Б.е



2.4

Б.ж



2.5

Б.з

3668	1719	⊙		2.3.Б.е	1	3	10	25	
3669	1719	⊙		2.4.Б.ж	1	3	10	25	
3670	1719	⊙		2.5.Б.з	1	3	10	25	



2.6

Б.и



2.7

Б.к

3671	1719	⊙		2.6.Б.и	1	3	10	25	
3672	1719	⊙		2.7.Б.к	1	3	10	25	

№	год date	тург. edge	редк. rate	вариант variant	СТОИМОСТЬ cost				примечания notes
					уд. Very Good	хор. Fine	оч.хор. Very Fine	отл. Ex. Fine	

## ПОЛУШКА

## POLUSHKA

1719



3673	1719	○		2.8.В.г	1	3	10	25	
3674	1719	○		2.9.В.д	1	3	10	25	
3675	1719	○		2.10.В.е	1	3	10	25	



3676	1719	○		2.11.В.ж	1	3	10	25	
3677	1719	○		2.12.В.з	1	3	10	25	
3678	1719	○		2.12.В.и	1	3	10	25	



3679	1719	○		2.14.В.к	1	3	10	25	
3680	1719	○		2.15.В.л	1	3	10	25	
3681	1719	○		2.16.В.м	1	3	10	25	



3682	1719	○		2.17.В.н	1	3	10	25	
3683	1719	○		2.18.В.о	1	3	10	25	
3684	1719	○		2.19.В.п	1	3	10	25	









"ВРП" И ДАТА МЕЖДУ УКРАШЕНИЯМИ  
"VRP" & DATE BETWEEN ORNAMENTATION

3685	1719	○		2.20.Г	2	5	15	40	
3686	1719	○		2.21.Г.а	2	5	15	40	











3687	1719	○		2.22.Г.б	2	5	15	40	
3688	1719	○		2.23.Г.в	2	5	15	40	





#	год date	гурт edge	редк. rare	вариант variant	стоимость cost				примечания notes
					уд. Very Good	хор. Fine	оч.хор. Very Fine	отл. Ex. Fine	
3									
					Б.л.				
3.1									
					Д			1710	
4									
					Д.а			1710	БОЛЬШАЯ КОРОНА LARGE CROWN
3689	1719	⊙	R	3.Б.л.	3	10	25	70	
3690	1710	⊙	R	3.1.Д	3	10	25	70	
3691	1710	⊙	R	4.Д.а	3	10	25	70	





## 1720



#	год date	гурт edge	редк. rare	вариант variant	стоимость cost				примечания notes
					уд. Very Good	хор. Fine	оч.хор. Very Fine	отл. Ex. Fine	
1									
					А				
2									
					А.а				
3									
					А.б				НАД ОРАМ ОДНА КОРОНА ONE CROWN ABOVE EAGLE
3692	АУК	⊙	RI	1.А	12	40	100	250	
3693	АУК	⊙	RI	2.А.а	12	40	100	250	
3694	АУК	⊙	RI	3.А.б	12	40	100	250	

1.1									
					Б				
1.2									
					Б.а			1720	
3695	1720	⊙		1.1.Б	1	3	10	25	
3696	1720	⊙	RI	1.2.Б.а	3	10	25	70	

1.3									
					Б.б			1750	
1.4									
					В			17K	
3697	1750	⊙	RI	1.3.Б.б	3	10	25	70	
3698	17K	⊙	RI	1.4.В	3	10	25	70	

2.1									
					В				
2.2									
					Б.а			1720	
3699	1720	⊙		2.1.Б	1	3	10	25	
3700	1720	⊙	R	2.2.Б.а	2	5	15	40	

2.3									
					В				
2.4									
					Г				КОРОНА "ВИГ" CROWN "BIT"
3701	17K	⊙	RI	2.3.В	3	10	25	70	
3702	1720	⊙	RI	2.4.Г	3	10	25	70	

3.1									
					В				
3703	1720	⊙	RI	3.1.В	3	10	25	70	

#	год date	тург. edge	редак. rate	вариант variant	стоимость cost				примечания notes
					уд. Very Good	хор. Fine	оч. хор. Very Fine	отл. Ex. Fine	

## ПОЛУШКА POLUSHKA 1721



3704	▲АУКА	⊙	R2	1.А	17	50	120	X
------	-------	---	----	-----	----	----	-----	---



3705	1721	⊙		1.1.Б	1	3	10	25
------	------	---	--	-------	---	---	----	----

3706	1721	◊	R2	1.1.Б		200	300	Рис. 25/428. Диаметр \$ 350. DM 6/876. L — \$ 267.
------	------	---	----	-------	--	-----	-----	----------------------------------------------------

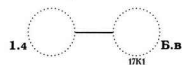

3707	1721	⊙	R	1.2.Б.а	2	5	15	40
------	------	---	---	---------	---	---	----	----

3708	1721	⊙	RI	1.3.Б.б	10	30	80	250
------	------	---	----	---------	----	----	----	-----

3709	17К1	⊙	R2	1.4.Б.в	17	50	120	X
------	------	---	----	---------	----	----	-----	---

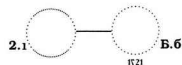

3710	1721	⊙		2.Б	1	3	10	25
------	------	---	--	-----	---	---	----	----

3711	1721	⊙	RI	2.1.Б.б	10	30	80	250
------	------	---	----	---------	----	----	----	-----

## 1722

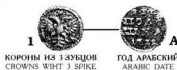







3712	1722	⊙		1.А	1	3	10	25
------	------	---	--	-----	---	---	----	----



3713	1722	⊙		2.А.а	1	3	10	25
------	------	---	--	-------	---	---	----	----

3714	1722	⊙	RI	2.1.А.б	10	30	80	250
------	------	---	----	---------	----	----	----	-----

#	год date	мд. mint	гурт edge	редк. rare	вариант variant	СТОИМОСТЬ cost				примечания notes
						Уд. Very Good	хор. Fine	оч. хор. Very Fine	отл. Ex. Fine	

**ПЯТЬ КОПЕЕК** Вес (g) ~ 20,48 **Диам. (мм)** ~ 32-33 **Гурт** Edge ⑤    **гладкий** smooth 11  
**FIVE KOPECKS** Weight (g) ~ 20,48 **Diam. (mm)** ~ 32-33 **Edge** ⑤    **smooth** 11

**ОБОЗНАЧЕНИЕ МОНЕТНОГО ДВОРА — "МД"**  
MINT'S LETTERS — "MD"

1724

КОРОНЫ БЕЗ КРЕСТОВ  
NO CROSSES ON CROWNS

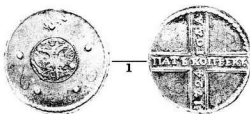

3715 **1724 МД** ⑤ 1 3 10 25 70 ВС/1147. VF \$ 125.

КОРОНЫ С КРЕСТАМИ  
CROSSES ON CROWNS



"М" ПРЯМАЯ  
"M" NORMAL

"М" РАСКОСАЯ  
"M" BROAD

3716 **1724 МД** ⑤ 2 3 10 25 70 GM99/4842. XF 240 DM.

3717 **1724 МД** ⑤ 2.1 3 10 25 70 Elm.15/842. VF \$ 90.

1725



БОЛЬШАЯ КОРОНА БЕЗ КРЕСТА  
NO CROSS ON LARGE CROWN

ГОД НАД НОМИНАЛОМ  
DATE OVER VALUE

ГОД ПОД НОМИНАЛОМ  
DATE UNDER VALUE

3718 **1725 МД** ⑤ R2 1.A 30 80 200 X

3719 **1725 МД** ⑤ 1.B 3 10 25 70

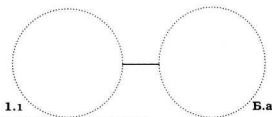

СРЕДНЕЕ ХВОСТОВОЕ ПЕРО ДЛИННОЕ  
LONG CENTRAL TAIL'S FEATHER

3720 **1725 МД** ⑤ R 1.1.Б.а 5 15 40 100

№	год date	м.м. mint	гурт edge	редк. rare	вариант variant	стоимость cost				примечания notes
						COST				
						Уд. Very Good	Хор. Fine	оч. хор. Very Fine	Отл. Ex. Fine	

## ПЯТЬ КОПЕЕК FIVE KOPESKS

1725

БОЛЬШАЯ КОРОНА С КРЕСТОМ  
CROSS ON LARGE CROWN



2



Б.б

"М" ПРЯМАЯ  
"M" NORMAL

НОВОДЕЛ  
NOVODEL



2



Б.б

3721	1725	МД	⑤		2.Б.б	3	10	25	70	
3722	1725	МД	①	R2	2.Б.б			300	400	PC 136, Dm. 5,34
3723	1725	МД	①	R2	2.Б.б			300	400	Em. 9, 990 Dm. 5,275
3724	1725	МД	⑤	R2	2.Б.б			300	400	Gr. 12, 166 Dm. 5,471

БОЛЬШАЯ КОРОНА С КРЕСТОМ  
CROSS ON LARGE CROWN



2.1



Б.в

"М" РАСКОСАЯ  
"M" BROAD

СРЕДНЕЕ ХВОСТОВОЕ ПЕРО ДЛИННОЕ  
LONG CENTRAL TAIL'S FEATHER



2.2



Б.г

"М" ПРЯМАЯ  
"M" NORMAL

3725	1725	МД	⑤		2.1.Б.в	3	10	25	70	
3726	1725	МД	⑤		2.2.Б.г	3	10	25	70	

СРЕДНЕЕ ХВОСТОВОЕ ПЕРО ДЛИННОЕ  
LONG CENTRAL TAIL'S FEATHER

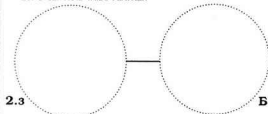

2.3

"М" РАСКОСАЯ  
"M" BROAD



2.4



Б.е

ХВОСТ ОРА С БОКОВЫМИ ПЕРЬЯМИ  
EAGLE'S TAIL WITH SIDE FEATHERS

3727	1725	МД	⑤		2.3.Б.д	3	10	25	70	
3728	1725	МД	⑤		2.4.Б.е	3	10	25	70	



2.5



Б

1725

3729	1725	МД	⑤	R2	2.5.Б	30	100	250	X	DM4/80
------	------	----	---	----	-------	----	-----	-----	---	--------

#	год date	мд. mint	гурт edge	редк. rare	вариант variant	стоимость cost				примечания notes
						уд. Very Good	хор. Fine	оч.хор. Very Fine	отл. Ex. Fine	

**СЕРЕБРЯНЫЕ МОНЕТЫ**  
**SILVER COINS**

**ПОЛТИНА**  
**POLTINA**  
**1699**

Проба  $82^{2/3}$  Проба  $82^{2/3}$  Вес (г) 13,91 Чист. серебра (г) ~ 28 Гурт  $\odot$  гладкий  
 Fineness  $82^{2/3}$  Weight (g) 13,91 Pure silver (g) ~ 28 Edge  $\odot$  smooth



Диам. (мм) 34  
Diam. (mm) 34

3730	Σ3	$\odot$	Un	1	X	X	X	X
------	----	---------	----	---	---	---	---	---

**НОВОДЕЛ**  
**NOVODEL**



Диам. (мм) 40  
Diam. (mm) 40

3731	С3	$\diamond$	R4	2	X	X	X	X
------	----	------------	----	---	---	---	---	---

**РУБЛЬ**  
**ROUBLE**  
**1707**

Пробы  $82^{2/3}$  Проба  $82^{2/3}$  Вес (г) ~ 28 Чист. серебра (г) 23,4 Диам. (мм) ~ 42 Гурт  $\odot$  гладкий  
 Fineness  $82^{2/3}$  Weight (g) ~ 28 Pure silver (g) 23,4 Diam. (mm) ~ 42 Edge  $\odot$  smooth



3732	АУ3	$\odot$	R4		X	X	X	X
------	-----	---------	----	--	---	---	---	---

**1710**



3733	1710	МД	$\odot$	R4		X	X	X	X
------	------	----	---------	----	--	---	---	---	---

#	год date	мд. mint	гурт edge	редк. rare	вариант variant	СТОИМОСТЬ cost				примечания notes
						Уз. Very Good	хор. Fine	оч.хор. Very Fine	отл. Ex. Fine	

**ПОЛТИНА**

POLTINA

82<sup>2</sup>/<sub>3</sub> Пробы (0.833) Вес (г) ~ 14 Чист. серебра (г) 11,7 Диам. (мм) ~ 37 Гурт ① гладкий  
 Fineness (0.833) Weight (g) ~ 14 Pure silver (g) 11,7 Diam. (mm) ~ 37 Edge ① smooth

**1710**

3734 1710 ① R4 X X X X

**ПОЛУПОЛТИННИК**

POLUPOLTINNIK

82<sup>2</sup>/<sub>3</sub> Пробы (0.833) Вес (г) ~ 7 Чист. серебра (г) 5,85 Диам. (мм) ~ 30  
 Fineness (0.833) Weight (g) ~ 7 Pure silver (g) 5,85 Diam. (mm) ~ 30

Гурт ① гладкий  
Edge ① smooth**1710**

3735 1710 ① Уп X X X X

**ГРИВЕННИК**

GRIVENNIK

77 Пробы (0.802) Вес (г) 2,84 Чист. серебра (г) 2,24 Диам. (мм) ~ 19 Гурт ① гладкий  
 Fineness (0.802) Weight (g) 2,84 Pure silver (g) 2,24 Diam. (mm) ~ 19 Edge ① smooth

**1710**

3736 1710 МД ① R4 X X X X

**АЛТЫН**

ALTYN

77 Пробы (0.802) Вес (г) 0,8 Чист. серебра (г) 0,64 Диам. (мм) ~ 13 Гурт ① гладкий  
 Fineness (0.802) Weight (g) 0,8 Pure silver (g) 0,64 Diam. (mm) ~ 13 Edge ① smooth

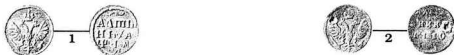
**1710**

3737 1710 МД ① Уп 1 X X X X

3738 1710 ① Уп 2 X X X X

**КОПЕЙКА**

КОРЕСЕК

12 Пробы (0.125) Вес (г) ~ 2,18 Чист. серебра (г) 0,28 Диам. (мм) ~ 18 Гурт ① гладкий  
 Fineness (0.125) Weight (g) ~ 2,18 Pure silver (g) 0,28 Diam. (mm) ~ 18 Edge ① smooth

**1714**

3739 1714 ① R4 X X X X

#	год date	грав. engrav.	гурт edge	редк. rare	вариант variant	стоимость cost				примечания notes
						Уд. Very Good	хор. Fine	оч.хор. Very Fine	отл. Ex. Fine	

**РУБЛЬ** 82<sup>2</sup>/<sub>3</sub> Пробы (0.833) Вес (г) ~ 28 Чист. серебра (г) 23,4 Диам. (мм) ~ 40 Гурт ① гладкий  
**ROUBLE** Fineness (0.833) Weight (g) ~ 28 Pure silver (g) 23.4 Diam. (mm) ~ 40 Edge ① smooth

1714



3740	1714		①	R4		X	X	X	X	
------	------	--	---	----	--	---	---	---	---	--

**ДВА РУБЛЯ** Проба ? Вес (г) ~ 49,9 Чист. серебра (г) ? Диам. (мм) ~ 49 Гурт ⑤  
**TWO ROUBLES** Fineness ? Weight (g) ~ 49.9 Pure silver (g) ? Diam. (mm) ~ 49 Edge ⑤

1722



- ⑤ **гладкий**  
smooth
- ① **гладкий**  
smooth

3741	1722		⑤	R4		X	X	X	X	
------	------	--	---	----	--	---	---	---	---	--

3742	1722		①	R2				7000	10 000	RC/25, Unc. \$ 8050, AP/33, XF \$ 7350, M/M22/33-AU \$ 15 500.
3743	1722		①	R2				7000	10 000	

**РУБЛЬ** 70 Пробы (0.728) Вес (г) ~ 28,44 Чист. серебра (г) 20,73 Диам. (мм) ~ 41 Гурт ⑧  
**ROUBLE** Fineness (0.728) Weight (g) ~ 28.44 Pure silver (g) 20.73 Diam. (mm) ~ 41 Edge ⑧

1723

Гуртовая надпись Edge inscription: РОССИСКОЙ \*\* РУБЛЬ \*\*\* МОСКОВОГО ДВАРА \*\*



3744	1723	OK	④	R4	1	X	X	X	X	MaM9/16. F \$ 47 000.
3745	1723	OK	⑧	Uп	1-Æ	X	X	X	X	Уд. III. Позволен./Gib.
3746	▲УК-1723		①	R4	2-Æ			X	X	AP/71. Unc. \$ 37 000.
3747	▲УК-1723		①	R3	2-Æ			7500	10 000	Ел.31/449. Unc. \$ 5250.
3748	▲УК-1723		①	R4	2-Æ			X	X	ОН ГИМ.

№	год date	мд. mint	гурт edge	редк. rare	вариант variant	стоимость cost				примечания notes
						зд. Very Good	хор. Fine	оч. хор. Very Fine	отл. Ex. Fine	

МЕДНЫЕ МОНЕТЫ  
COPPER COINS

ДЕНГА  
DENGA

1700

Вес (г) ~ 5,6-6,2    Диам. (мм) ~ 25-26    Гурт ⓪ гладкий smooth ↓↑  
Weight (g) ~ 5,6-6,2    Diam. (mm) ~ 25-26    Edge ⓪ smooth

ЛАТИНСКАЯ НАДИСЬ НА ЛИЦ. СТ.  
LEGEND LATIN ON THE OVERSE



3749	№ДУ	⓪	Уп	1	X	X	X	X	ОН ГИМ. Вес 5,6 г.
3750	№ДУ	⓪	Уп	2	X	X	X	X	ОН ГЭ. Вес 6,18 г.

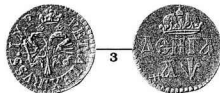

3751	№ДУ	⓪	Уп	3	X	X	X	X	ОН ГЭ. Вес 6,02 г.
------	-----	---	----	---	---	---	---	---	--------------------

(КОПЕЙКА)  
(КОПЕСК)

1708

Вес (г) ~ 4,83    Диам. (мм) ~ 21    Гурт ⓪ гладкий smooth  
Weight (g) ~ 4,83    Diam. (mm) ~ 21    Edge ⓪ smooth



3752	1708	⓪	Уп		X	X	X	X	
------	------	---	----	--	---	---	---	---	--

1709    Вес (г) ~ 3,97    Диам. (мм) ~ 20    Гурт Ⓢ ~~~~~  
Weight (g) ~ 3,97    Diam. (mm) ~ 20    Edge Ⓢ ~~~~~



3753	1709	МД	Ⓢ	Уп		X	X	X	X	Вес 2,98 г. М. Смирнов, СК № 28, С. 99.
------	------	----	---	----	--	---	---	---	---	-----------------------------------------

1710    Вес (г) ~ 6,30    Диам. (мм) ~ 23    Гуртовая надпись Edge inscription Ⓞ +КОПЕКА . МАНЕТНОГО + ДЕНЕЖЬНОГО . ДВОРА 1710  
Weight (g) ~ 6,30    Diam. (mm) ~ 23    Edge inscription Ⓞ +COPEKA . MANETNOGO + DENEZHZHNOGO . DVORA 1710



3754	1710	МД	Ⓢ	Уп	AR	X	X	X	X	ГЭ Шона, 811 (нодЛ, №4). Шуб. 12886. вес. 6,40.
------	------	----	---	----	----	---	---	---	---	-------------------------------------------------

#	год date	м.л. mint	гурт edge	редк. rare	вариант variant	стоимость cost				примечания notes
						уд. Very Good	хор. Fine	оч.хор. Very Fine	отл. Ex. Fine	

**КОПЕЙКА**  
**КОРЕСК**  
**1710**

Вес (г) 8,49 Диам. (мм) ~ 26  
Weight (g) 8,49 Diam. (mm) ~ 26  
Гуртовая надпись ④ ✕ МОСКОВСКАЯ КОПЕЙКА ✕ МАНЕТНОГО ДЕНЕЖНОГО ДВОРА  
Edge inscription



3755	1710	МД	④	Уп		X	X	X	X	ОН ГЭ, Шлб.1288о, вес 8,49.
------	------	----	---	----	--	---	---	---	---	-----------------------------

**ДЕНГА**  
**DENGA**  
**1710**

Вес (г) ? Диам. (мм) ~ 23 Гурт ⑧  
Weight (g) ? Diam. (mm) ~ 23 Edge ⑧



3756	1710	МД	④	Уп	1	X	X	X	X	Smithsonian (ГМ).
------	------	----	---	----	---	---	---	---	---	-------------------

Вес (г) 3,69 Диам. (мм) ~ 18-20 Гурт ① гладкий Гуртовая надпись ④ ДЕНЕЖЬНОГО ДВОРА ОЛВНШЕННУМ 1021  
Weight (g) 3,69 Diam. (mm) ~ 18-20 Edge ① smooth Edge inscription



3757	1710	МД	④	Уп	2	X	X	X	X	ОН ГЭ Шлб.1427 а, вес 3,82, гурт ②
------	------	----	---	----	---	---	---	---	---	------------------------------------

Гуртовая надпись ④ ✕ МАНЕТЬНОГО ДЕНЕЖЬНОГО ✕ ДВОРА ✕ ✕ 1701  
Edge inscription



3758	1710	МД	④	Уп	3	X	X	X	X	ОН ГЭ, Reich 1165 (R6).
------	------	----	---	----	---	---	---	---	---	-------------------------

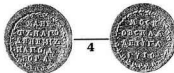

3759	1710		①	Уп	4	X	X	X	X	ОН ГЭ, Reich 1166 (R6).
------	------	--	---	----	---	---	---	---	---	-------------------------

**ПОЛУШКА**  
**POLUSHKA**  
**1710**

Вес (г) ? Диам. (мм) ~ 15 Гурт ① гладкий  
Weight (g) ? Diam. (mm) ~ 15 Edge ① smooth



3760	1710		①	Уп		X	X	X	X	ОН ГЭ, Reich 1167 (R6)
------	------	--	---	----	--	---	---	---	---	------------------------

#	год date	мд. mint	гурт edge	редк. rare	стоимость cost				примечания notes
					Уд. Very Good	хор. Fine	оч.хор. Very Fine	отл. Ex. Fine	

**ПОЛУШКА**  
**POLUSHKA**

Вес (г) 0,28 Диаметр (мм) ~ 11 Гурт ① гладкий  
Weight (g) 0,28 Diam. (mm) ~ 11 Edge ① smooth

НОВОДЕЛ  
NOVODEL



**1714**

3761 1714 R4 X X OH ГД-ПРБ, 1460, вес 0,67 г

**(КОПЕЙКА)**  
**(КОРЕСК)**

Вес (г) ? Диаметр (мм) ~ 24 Гуртовая надпись ④ КОПЕЙКА МАНЕТНОГО ДЕНЕЖНОГО ДВОРА  
Weight (g) ? Diam. (mm) ~ 24 Edge inscription ④ COPEYKA MANETNOGO DENEZHNAGO DVORA



**1718**

3762 1718 МД ④ Уп X X X X

**ПОЛУШКА**  
**POLUSHKA**

Вес (г) ? Диаметр (мм) ~ 18 Гурт ① гладкий  
Weight (g) ? Diam. (mm) ~ 18 Edge ① smooth

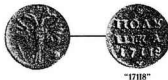

"1718"

3763 1718 ① R4 X X X X

**КОПЕЙКА**  
**КОРЕСК**

Вес (г) ? Диаметр (мм) ~ 19 Гурт ① гладкий  
Weight (g) ? Diam. (mm) ~ 19 Edge ① smooth



**1718**

3764 1718 ① Уп X X X X

**ДЕНГА**  
**DENGA**

Вес (г) ? Диаметр (мм) ~ 18 Гурт ① гладкий  
Weight (g) ? Diam. (mm) ~ 18 Edge ① smooth



**1718**

3765 1718 ① Уп X X X X

**ПОЛУШКА**  
**POLUSHKA**

Вес (г) ? Диаметр (мм) ~ 15 Гурт ① гладкий  
Weight (g) ? Diam. (mm) ~ 15 Edge ① smooth



**1718**

3766 \*ДУИ ① R4 X X X X

#	год date	гурт edge	редк. rare	вариант variant	СТОИМОСТЬ COST				примечания notes
					Уд. Very Good	хор. Fine	оч.хор. Very Fine	отл. Ex. Fine	

**КОПЕЙКА** Вес (г) 3,2 Диаметр (мм) ~ 20-21 Гуртовая надпись Гладкий  
**КОРЕСК** Weight (g) 3.2 Diam. (mm) ~ 20-21 Edge inscription ◊ КОПЕЙКА МАНЕТНОГО ДЕНЕЖНОГО ДВОРА

1719



3767	без года по date	◊ R3	1					1500	2000	Шлз., 1370. Вес 3,26. ГМ.CIV. 25. LH/15. XF \$ 900. RH/5098. Унс. \$ 489.
3768	1719	◊ R3	2					1500	2000	Шлз. 801. ГМ. CIV.24.
3769	без года по date	◊ R3	3					1500	2000	Шлз., 1368. Вес 3,69.
3770	без года по date	◊ R3	4					1500	2000	Шлз., 804 Шлз. 1367. Вес 3,20. DM6/672. XF \$ 1450.



3771	без года по date	◊ R3	5					1500	2000	Изм., № 6: Перу ГМ.
3772	без года по date	◊ R3	6					1500	2000	Шлз., 805 Шлз. 1369. Вес 4,09.
3773	1719	◊ R3	7					1500	2000	Шлз., 803 Шлз. 1366. Вес 3,69.
3774	1719	◊ R3	8					1500	2000	Шлз., 802 Шлз. 1365. Вес 3,64.

**КОПЕЙКА** Вес (г) 3,29- 3,96 Диаметр (мм) ~ 19-21 Гурт Гладкий  
**КОРЕСК** Weight (g) 3.29- 3.96 Diam. (mm) ~ 19-21 Edge ◊ гладкий

1721



ВСАДНИК БЕЗ ПЛАЩА  
RIDER WITHOUT COAT

3775	шАУКА	◊ R4	1	X	X	X	X	X	X	Шлз., 807 Шлз. 1371. Вес 3,29.
------	-------	------	---	---	---	---	---	---	---	--------------------------------



ВСАДНИК В ПЛАЩЕ  
RIDER WITH COAT



НОВОДЕЛ  
NOVODEL

3776	шАУКА	◊ R4	2	X	X	X	X	X	X	Шлз., 808 Шлз. 1372. Вес 3,96.
3777	шАУКА	◊ R4	2.1			X	X			

**(ПОЛУШКА)** Вес (г) 0,85 Диаметр (мм) ~ 18 Гурт Гладкий  
**(POLUSHKA)** Weight (g) 0.85 Diam. (mm) ~ 18 Edge ◊ гладкий

1721



3778	1721	◊ Un		X	X	X	X	X	X	Шлз., 810 Шлз. 16576.
------	------	------	--	---	---	---	---	---	---	-----------------------

#	год date	гурт edge	редк. rare	вариант variant	СТОИМОСТЬ COST				примечания notes
					уд. Very Good	хор. Fine	оч. хор. Very Fine	отл. Ex. Fine	

**ПЯТЬ КОПЕЙКА**  
**FIVE KOPESK**  
**1723**

Вес (г) 20,48 Диам. (мм) ~ 32 Гурт ⑤   гладкий 

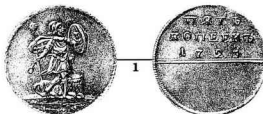

3779 1723 ⑤ Un 1 X X X X Шлоа. 741. Шыб. 1211. Вес 20,89 г.



НОВОДЕЛ  
NOVODEL

3780 1723 ⑤ Un 2 X X X X Шлоа. 740. Шыб. 1210. Вес 21,91 г.

3781 1723  R3 2.1 2000 3000

3782 1723  R3 2.1 2000 3000 DM5/114. XF \$ 2000. Вес 23,24 г.

**ГРОШ**  
**GROSH**  
**1724**



Вес (г) 8,19 Диам. (мм) ~ 26 Гурт ① гладкий ⑤ 



3783 1724 ① R4 X X X X

3784 1724 ⑤ R4 X X X X Шлоа. 747. Шыб. 1224а. Вес 8,0 г.

**КОПЕЙКА**  
**KOPESK**  
**1724**

Вес (г) 8,19 Диам. (мм) ~ 26 Гурт ⑤   гладкий



НОВОДЕЛ  
NOVODEL

3785 1724 ⑤ R4 X X X X Шлоа. 815.

3786 1724  R3 2000 2500 Шыб. 1374а. Вес 4,36 г.

#	год date	мун. mms.	гурт edge	редк. rare	вариант variant	стоимость cost				замечания notes
						Уд. Very Good	хор. Fine	оч. хор. Very Fine	от. Ex. Fine	

**ТИНФ** 48 *Пробы* (0,500) *Вес (г)* ~ 6,40 *Чист. серебра (г)* 3,20 *Диам. (мм)* ~ 27 *Гурт* Ⓞ *гладкий*  
**TYNF** *Fineness* *Weight (g)* ~ 6.40 *Pure silver (g)* 3.20 *Diam. (mm)* ~ 27 *Edge* Ⓞ *smooth*  
**1707**



1



А

КРЕСТ В КОНЦЕ НАДПИСИ  
CROSS AT THE END OF LEGEND
ГОД СЛАВЯНСКИЙ  
CYRILLIC DATE

3787	АУЗ	I-L	Ⓞ	Уп	1А	X	X	X	X
------	-----	-----	---	----	----	---	---	---	---



Б



1.1



В.а



Б

КОРОНА ЗАКРЫТАЯ  
CROWN CLOSED



1.2



Г

КОРОНА ОТКРЫТАЯ  
CROWN OPEN



Д



1.3



Г.а

"И"

3788	1707	И-L	Ⓞ	RI	1.1.Б	250	500	1000	2000
3789	1707	И-L	Ⓞ	RI	1.2.Б	250	500	1000	2000
3790	1707	И-L	Ⓞ	RI	1.2.В	250	500	1000	2000
3791	1707	И-L	Ⓞ	RI	1.2.В.а	250	500	1000	2000
3792	1707	И-L	Ⓞ	RI	1.2.Г	250	500	1000	2000
3793	1707	И-L	Ⓞ	RI	1.3.В	250	500	1000	2000
3794	1707	И-L	Ⓞ	RI	1.3.Г.а	250	500	1000	2000
3795	1707	I-L	Ⓞ	RI	1.3.Д	250	500	1000	2000



1.4



Г.6



1.5



В.6

3796	1707	И-L	Ⓞ	RI	1.4.Г.6	250	500	1000	2000
3797	1707	И-L	Ⓞ	RI	1.5.В.6	250	500	1000	2000

#	год date	мцм. mms.	гурт edge	редк. rate	вариант variant	стоимость cost				примечания notes
						уд. Very Good	хор. Fine	оч.хор. Very Fine	отл. Ex. Fine	

**ТИНФ**  
**TYNF**  
**1707**

Е



1.6



Ж

ОСОБЫЙ ОРЕЛ  
SPECIAL EAGLE3798 **1707** **IL-L** ① **R1** 1.6.Е 250 500 1000 20003799 **1707** **IL-L** ① **R2** 1.6.Ж 400 800 1500 3000

2



Г.в



3



Г.г

В КОНЦЕ НАДПИСИ ДВА КРЕСТА  
TWO CROSS AT THE END OF LEGEND3800 **1707** **IL-L** ① **R1** 2.Г.в 250 500 1000 20003801 **1707** **IL-L** ① **R3** 3.Г.г X X X X"Г" В РУКАВ.  
ON SLEEVE "G"

4



Г.г



4.1



5



В

БОЛЬШАЯ ГОЛОВА  
LARGE HEADТОЧКИ РАЗДЕЛЯЮТ КРУТОВУЮ НАДПИСЬ  
DOTS PART LEGEND3802 **1707** **IL-L** ① **R1** 4.Г.г 250 500 1000 20003803 **1707** **IL-L** ① **R1** 4.1.Г.г 250 500 1000 20003804 **1707** **IL-L** ① **R1** 5.В 250 500 1000 2000

Б



5.1



Б.6



5.2



Г

3805 **1707** **IL-L** ① **R1** 5.1.Б 250 500 1000 20003806 **1707** **IL-L** ① **R1** 5.1.Б.6 250 500 1000 20003807 **1707** **IL-L** ① **R1** 5.2.Г 250 500 1000 2000

Г.в



5.3



3



5.4

БОЛЬШАЯ КОРОНА  
LARGE CROWN3808 **1707** **IL-L** ① **R1** 5.3.Г.в 300 600 1200 25003809 **1707** **IL-L** ① **R1** 5.3.3 250 500 1000 20003810 **1707** **IL-L** ① **R1** 5.4.3 300 600 1200 2500

#	год date	мм. mm.	гурт edge	редк. rate	вариант variant	стоимость cost				примечания notes
						уд. Very Good	хор. Fine	оч.хор. Very Fine	ота. Ex. Fine	



3811	1707	IL-L	⓪	R1	5.5.3	300	600	1200	2500	
3812	1707	I-L	⓪	R2	5.6.Д	500	1000	2000	4000	

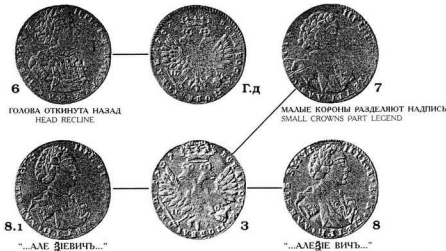

3813	1707	IL-L	⓪	R1	6.Г.д	300	600	1200	2500	
3814	1707	IL-L	⓪	R1	7.3	250	500	1000	2000	
3815	1707	IL-L	⓪	R1	8.3	250	500	1000	2000	
3816	1707	IL-L	⓪	R1	8.1.3	250	500	1000	2000	



"...АЛЕКСИВИЧЬ..."										
ТОЧКИ РАЗДЕЛЯЮТ КРУГОВУЮ НАДПИСЬ DOTS PART LEGEND										
3817	1707	IL-L	⓪	R1	9.Г	250	500	1000	2000	
3818	1707	I-L	⓪	R1	10.Д	300	600	1200	2500	



"...АЛЕКСИВИЧЬ..."										
3819	1707	IL-L	⓪	R1	11.Б	250	500	1000	2000	
3820	1707	IL-L	⓪	R1	11.Г.е	250	500	1000	2000	
3821	1707	IL-L	⓪	R1	11.3	250	500	1000	2000	

#	год date	мм. mms.	гурт edge	редк. rare	вариант variant	стоимость cost				примечания notes
						Уд. Very Good	хор. Fine	оч. хор. Very Fine	отл. Ex. Fine	

**ТИНФ**  
**TYNF**  
**1708**

**1**  
 БОЛЬШАЯ ГОЛОВА  
 LARGE HEAD

**A**  
 ШТЕМПАЛЬ ОБ. СТ. 1707 г. (вар. 3)  
 DIE OF REVERSE 1707 (var. 3)

**1.1**

3822	<b>1708</b>	<b>IL-L</b>	⓪	<b>R2</b>	1.A	<b>400</b>	<b>800</b>	<b>1500</b>	<b>3000</b>	
3823	<b>1708</b>	<b>IL-L</b>	⓪	<b>R2</b>	1.1.A	<b>400</b>	<b>800</b>	<b>1500</b>	<b>3000</b>	ПРОИ, №1, 1915, таб.8, рис. 4.

**1.2**

 МАЛЫЕ КОРОНЫ НА ГОЛОВАХ ОРА  
 SMALL CROWNS AT THE EAGLE'S HEADS

**Б**

3824	<b>1708</b>	<b>IL-L</b>	⓪	<b>R1</b>	1.2.Б	<b>250</b>	<b>500</b>	<b>1000</b>	<b>2000</b>	
------	-------------	-------------	---	-----------	-------	------------	------------	-------------	-------------	--

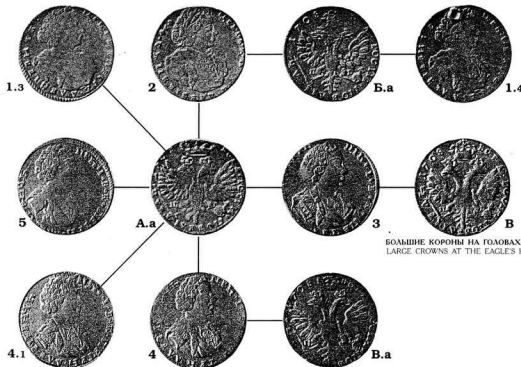
**1.3**
**2**
**Б.а**
**1.4**
**5**
**А.а**
**3**
**Б**

 БОЛЬШЕ КОРОНЫ НА ГОЛОВАХ ОРА  
 LARGE CROWNS AT THE EAGLE'S HEADS

**4.1**
**4**
**В.а**

3825	<b>1708</b>	<b>IL-L</b>	⓪	<b>R2</b>	1.3.А.а	<b>400</b>	<b>800</b>	<b>1500</b>	<b>3000</b>	
3826	<b>1708</b>	<b>IL-L</b>	⓪	<b>R2</b>	1.4.Б.а	<b>400</b>	<b>800</b>	<b>1500</b>	<b>3000</b>	
3827	<b>1708</b>	<b>IL-L</b>	⓪	<b>R1</b>	2.А.а	<b>300</b>	<b>600</b>	<b>1200</b>	<b>2500</b>	
3828	<b>1708</b>	<b>IL-L</b>	⓪	<b>R1</b>	2.Б.а	<b>250</b>	<b>500</b>	<b>1000</b>	<b>2000</b>	
3829	<b>1708</b>	<b>IL-L</b>	⓪	<b>R1</b>	3.А.а	<b>250</b>	<b>500</b>	<b>1000</b>	<b>2000</b>	
3830	<b>1708</b>	<b>IL-L</b>	⓪	<b>R1</b>	3.Б	<b>250</b>	<b>500</b>	<b>1000</b>	<b>2000</b>	
3831	<b>1708</b>	<b>IL-L</b>	⓪	<b>R1</b>	4.А.а	<b>250</b>	<b>500</b>	<b>1000</b>	<b>2000</b>	
3832	<b>1708</b>	<b>IL-L</b>	⓪	<b>R2</b>	4.Б.а	<b>400</b>	<b>800</b>	<b>1500</b>	<b>3000</b>	
3833	<b>1708</b>	<b>IL-L</b>	⓪	<b>R2</b>	4.1.А.а	<b>400</b>	<b>800</b>	<b>1500</b>	<b>3000</b>	
3834	<b>1708</b>	<b>IL-L</b>	⓪	<b>R2</b>	5.А.а	<b>500</b>	<b>1000</b>	<b>2000</b>	<b>4000</b>	

#	год date	мцм. mms.	гурт edge	редк. rare	вариант variant	стоимость cost				примечания notes
						уд. Very Good	хор. Fine	оч.хор. Very Fine	отд. Ex. Fine	



Б.Б



6



Б.Б

СРЕДНЯЯ КОРОНА ОТКРЫТАЯ  
MIDDLE CROWN OPEN

ШТЕМПЕЛЬ ЛИЦ. СТ. 1707 г. (вар. 8)  
DIE OF OBVERSE 1707 (var. 8)

БОЛЬШЕ КОРОНЫ НА ГОЛОВАХ ОРАА  
LARGE CROWNS AT THE EAGLE'S HEADS

3835	1708	IL-L	⓪	R2	6.Б.Б	500	1000	2000	4000	ПРОН. №1, 1915, таб. 8, рис.5.
3836	1708	IL-L	⓪	R1	6.В.Б	250	500	1000	2000	

НОВОДЕЛ  
NOVODEL



6.1

Диам. (мм)  
Diam. (mm) ~ 29



7

МАЛЫЙ ПОРТРАТ  
SMALL PORTRAIT



Б.В

СРЕДНЯЯ КОРОНА ОТКРЫТАЯ  
MIDDLE CROWN OPEN

3837	1708	IL-L	⓪	R2	6.1		1500	2000		
3838	1708	IL-L	⓪	R2	7.Б.В	400	800	1500	3000	

1709



1

ШТЕМПЕЛЬ ЛИЦ. СТ. 1708 г. (вар. 1.3)  
DIE OF OBVERSE 1708 (var. 1.3)



A



2

ШТЕМПЕЛЬ ЛИЦ. СТ. 1708 г. (вар. 2)  
DIE OF OBVERSE 1708 (var. 2)

БОЛЬШЕ КОРОНЫ НА ГОЛОВАХ ОРАА  
LARGE CROWNS AT THE EAGLE'S HEADS

3839	1708	IL-L	⓪	R3	1.A	1000	2000	4000	7000	
3840	1708	IL-L	⓪	R3	2.A	1000	2000	4000	7000	



3



A

3841	1708	IL-L	⓪	R3	3.A	1000	2000	4000	7000	
------	------	------	---	----	-----	------	------	------	------	--

ШЕСТАК  
SHESTAK

? Проба Вес (г) Чист. серебра (г) ? Диам. (мм) ? Гурт ⓪ гладкий  
? Pinesness Weight (g) ~3.16-3.66 Pure silver (g) ? Diam. (mm) ~25 Edge ⓪ smooth

1707



3842	1708	I-L	⓪	R4		X	X	X	X	
------	------	-----	---	----	--	---	---	---	---	--

#	год date	гурт edge	редк. rare	вариант variant	СТОИМОСТЬ COST				примечания NOTES
					уд. Very Good	хор. Fine	оч. хор. Very Fine	отл. Ex. Fine	

**ТИНФ** 48 **Пробы (0,500)** **Вес (г)** ~ 6,40 **Чист. серебра (г)** 3,20 **Диам. (мм)** 26-28 **Гурт** ① **гладкий**  
**TYNF** *Finesness (0,500)* *Weight (g)* *Pure silver (g)* *Diam. (mm)* *Edge* ① *smooth*

1707



"...АЛЕКСАНДРОВИЧЪ"

3843	▲УЗ	①	R3	1.А	X	X	X	X	
3844	▲УЗ	①	R4	2.А	X	X	X	X	ПРОН, №1, 1915, Тб6.8, рсз.3
3845	▲УЗ	①	R2	2.Б	350	1000	2500	4000	



"...АЛЕКСАНДРОВИЧЪ"

МАЛЫЙ ОРЕЛ  
SMALL EAGLE

3846	▲УЗ	①	R2	3.Б	250	600	1500	2500	
3847	▲УЗ	①	R2	3.Б	350	1000	2500	4000	GM99/4726. F+ 2000 DM.

1708

ШТЕМПЕЛЬ АНЦ. СТ. 1707 г. КАДАШЕВСКОГО ДВОРА (вар. 5,2)  
DIE OF OBVERSE 1707 KADASHESVSKY MINT (var. 5.2)ШТЕМПЕЛЬ АНЦ. СТ. 1708 г. КАДАШЕВСКОГО ДВОРА (вар. 2)  
DIE OF OBVERSE 1708 KADASHESVSKY MINT (var. 2)

3848	1708	①	R1	1.А	250	500	1000	2000	CH/92. F+ 800 DM.
3849	1708	①	R1	2.А	250	500	1000	2000	Elm.17/563. F+ \$ 700.

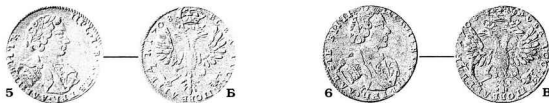

3850	1708	①	R1	3.А	300	600	1200	2500	
3851	1708	①	R1	4.А	300	600	1200	2500	

ШТЕМПЕЛЬ АНЦ. СТ. 1707 г. КАДАШЕВСКОГО ДВОРА (вар. 7)  
DIE OF OBVERSE 1707 KADASHESVSKY MINT (var. 7)ШТЕМПЕЛЬ АНЦ. СТ. 1707 г. КАДАШЕВСКОГО ДВОРА (вар. 8)  
DIE OF OBVERSE 1707 KADASHESVSKY MINT (var. 8)

3852	1708	①	R1	5.Б	250	500	1000	2000	DM5/100. F+ \$ 680. Грзсе 16/2. VF.XF \$ 2400.
3853	1708	①	R1	6.Б	250	500	1000	2000	Sup. 99/1152. VF \$ 1610. SBV42/2337. VF 1050 fF.

#	год date	гурт edge	редк. rare	вариант variant	стоимость cost				примечания notes
					уд. Very Good	хор. Fine	оч.хор. Very Fine	отл. Ex. Fine	

**ШЕСТАК**  
**SHESTAK**

? Проба *Fineness* Вес (г) *Weight (g)* 2.56-2.86 Чист. серебра (г) *Pure silver (g)* ? Диаметр (мм) *Diam. (mm)* 21-23 Гурт *Edge* ① гладкий *smooth*

1707



3854	№АУЗ	①	R3	1.A	X	X	X	X
------	------	---	----	-----	---	---	---	---

 СРЕДНЯЯ КОРОНА МЕНЬШЕ  
 MIDDLE CROWN SMALL

3855	№АУЗ	①	R3	2.B	600	1200	2500	5000
------	------	---	----	-----	-----	------	------	------

 СРЕДНЯЯ КОРОНА БОЛЬШЕ  
 LARGE CROWN

3856	№АУЗ	①	R3	2.B	X	X	X	X
------	------	---	----	-----	---	---	---	---



3857	№АУЗ	①	R4	3.B	X	X	X	X
------	------	---	----	-----	---	---	---	---

 АРАБЕСКИ НА ГРУДИ  
 ARABESQUES ON CHES

3858	№АУЗ	①	R3	4.B	600	1200	2500	5000
------	------	---	----	-----	-----	------	------	------

#	год date	гурт edge	рек. rare	вариант variant	СТОИМОСТЬ cost				примечания notes
					уд. Very Good	хор- Fine	оч.хор- Very Fine	отл. Ex. Fine	

**10 ЯНВАРЯ 1702 ГОДА**  
10 JANUARY 1702 YEAR

? Пробы *Fineness* Вес (г) *Weight (g)* ~ 34,64 Диам. (мм) *Diam. (mm)* ~37,0 Гурт *Edge* Ⓞ гладкий *smooth*



"...ПОРЕАТЕЛЬ"

3859	▲АУВ	Ⓞ	R4	1	X	X	X	X	ОН ГЭ, Вес - 10 червонцев, ОН ГИМ, Вес 34,64 г. (10 червонцев).
------	------	---	----	---	---	---	---	---	-----------------------------------------------------------------

? Пробы *Fineness* Вес (г) *Weight (g)* ~ 17,83-34,45 Диам. (мм) *Diam. (mm)* ~34-36 Гурт *Edge* ⬠ гладкий *smooth*

**НОВОДЕЛЫ  
NOVODELS**



"...ПОВЕАТЕЛЬ"

ШТЕМПЕЛЬ ЛИЦ. СТ. НОВОДЕЛЬНОЙ ПОЛТИНЫ 1702 г.  
DIE OF OBVERSE NOVODEL OF POLTYNA 1707

3860	▲АУВ	⬠	R3	2				25 000 35 000	SBV/25, RC/13, VF 21 850
3861	▲АУВ	⬠	Un	2-R			X	X	Число, таб.1, стр.1.
3862	▲АУВ	⬠	Un	3			X	X	SBV/4/1648.

**1 ФЕВРАЛЯ 1702 ГОДА**  
1 FEBRUARY 1702 YEAR

? Пробы *Fineness* Вес (г) *Weight (g)* ~ 21,0-27,82 Диам. (мм) *Diam. (mm)* ~37,0 Гурт *Edge* Ⓞ гладкий *smooth*



ШТЕМПЕЛЬ ЛИЦ. СТ. ПОЛТИНЫ 1702 г. (вар. 4)  
DIE OF OBVERSE POLTYNA 1702 (var. 4)

3863	▲АУВ	Ⓞ	R4	1	X	X	X	X	ОН ГЭ, Вес - 21 г. (6 червонцев), ОН ГИМ, Вес 27,82 г. (8 червонцев).
3864	▲АУВ	Ⓞ	Un	2-R	X	X	X	X	Е.В. Лешкина "Серебряные "христианские платины", VI ВНК.

? Пробы *Fineness* Вес (г) *Weight (g)* ~ 9,87-10,11 Диам. (мм) *Diam. (mm)* ~28,0 Гурт *Edge* Ⓞ гладкий *smooth*



3

3865	▲АУВ	Ⓞ	R3	3	15 000	25 000	35 000	50 000	SBV/6/25, VF 7 750 CHF, Вес 10,19 г. RC/13, VF \$ 21 850.
3866	▲АУВ	⬠	R3	3				25 000 40 000	

#	год date	гурт edge	редк. rare	вариант variant	СТОИМОСТЬ COST				примечания NOTES
					уд. Very Good	хор. Fine	оч.хор. Very Fine	отл. Ex. Fine	

**1 МАРТА 1702 ГОДА**  
1 MARCH 1702 YEAR

? Пробы Вес (г) ~ 27.18 Диам. (мм) ~ 44.0 Гурт ① гладкий  
? Finesse Weight (g) ~ 27.18 Diam. (mm) ~ 44.0 Edge ① smooth

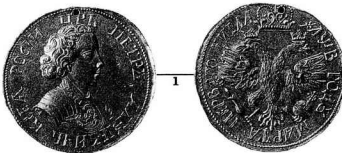

3867 #АУВ ① R4 1 X X X X ОН ГИМ, Вес 27,18 г. (8 червонцев).

? Пробы Вес (г) ~ 33.51-33.82 Диам. (мм) ~ 43.0 Гурт ① гладкий  
? Finesse Weight (g) ~ 33.51-33.82 Diam. (mm) ~ 43.0 Edge ① smooth



3868 #АУВ ① R4 2 25 000 40 000 60 000 80 000 SBV6/23. XF 24 000 CHF. H.Divo 278/73. XF 94 000 CHF. Вес 33,53 г.

? Пробы Вес (г) ~ 50.54 Диам. (мм) ~ 42.0 Гурт ① гладкий  
? Finesse Weight (g) ~ 50.54 Diam. (mm) ~ 42.0 Edge ① smooth



3869 #АУВ ① R4 3 X X X X ОН ГЭ (из коллекции К. Шралам).

**9 ФЕВРАЛЯ 1703 ГОДА**  
9 FEBRUARY 1703 YEAR

? Пробы Вес (г) ~ 10.13 Диам. (мм) ~ 28.0 Гурт ① гладкий  
? Finesse Weight (g) ~ 10.13 Diam. (mm) ~ 28.0 Edge ① smooth



3870 #АУГ ① R4 X X X X

#	год date	гурт edge	редк. rare	вариант variant	СТОИМОСТЬ COST				примечания notes
					уд. Very Good	хор. Fine	оч. хор. Very Fine	отз. Ex. Fine	

**НАГРАДНАЯ МЕДАЛЬ** ЗОЛОТО: проба и вес "против червонца" Диаметр (мм) 23-24 Гурт  $\odot$  гладкий  
**AWARD MEDAL** GOLD: Finest & Weight as ducat Diam. (mm) 23-24 Edge  $\odot$  smooth

**ЗА СРАЖЕНИЕ ПРИ КАЛИШЕ, 18 ОКТЯБРЯ 1706 г.**  
**FOR BATTLE OF KALICZ, 18 OCTOBER 1706**



ШТЕМПЕЛЬ ЛИЦ. СТ. ЧЕРВОНЦА 1706 г.  
 DIE OF OBVERSE NOVODEL OF DUCAT 1706

M3871	1706	$\odot$	R3		7000	10 000	15 000	25 000	SBV6/28. XF. 8800 CHF. WF/4. VF \$ 8500. MmM22/14. XF \$ 21 000.
M3872	1706	$\odot$	R4	WM			X	X	ОН ГИМ

**ЗА СРАЖЕНИЕ ПРИ ЛЕСНОЙ, 23 СЕНТЯБРЯ 1708 г.**  
**FOR BATTLE OF LESNAYA, 23 SEPTEMBER 1708**



M3873	1708	$\odot$	R3		7000	10 000	15 000	25 000	Selg.9/121. F 50 RM. HGM/66. Sothebys L. 20.04.93/434.
-------	------	---------	----	--	------	--------	--------	--------	--------------------------------------------------------

**ЗА СРАЖЕНИЕ ПОД ПОЛТАВОЙ, 27 ИЮНЯ 1709 г.**  
**FOR BATTLE OF POLTAVA, 27 JUNE 1709**

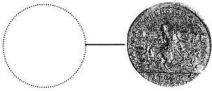

M3874	1709	$\odot$	Un		X	X	X	X	Оружейная палата Московского Кремля.
-------	------	---------	----	--	---	---	---	---	--------------------------------------

**СЕРЕБРО:** ? Пробы Вес (г) Диаметр (мм) Гурт  $\odot$  гладкий  
**SILVER:** ? Fineness Weight (g) Diam. (mm) Edge  $\odot$  smooth

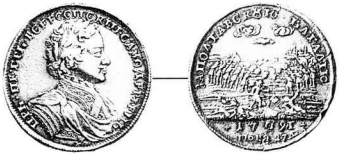

M3875	1709	$\odot$	R2		3000	5000	7500	10 000	GM103/2341 VF 6000 DM. AP/50. VF \$ 10 000. NYS6/573. XF \$ 8500.
-------	------	---------	----	--	------	------	------	--------	-------------------------------------------------------------------

#	год date	гурт edge	редк. rare	вариант variant	стоимость cost				примечания notes
					уд. Very Good	хор. Fine	оч.хор. Very Fine	от. Ex. Fine	

**ЗА СРАЖЕНИЕ ПРИ ГАНГУТЕ, 27 ИЮЛЯ 1714 г.**  
**FOR BATTLE OF HANGO-UDD, 27 JULY 1714**

**СЕРЕБРО: проба и вес "против рубля" Диамет. (мм) 42,0 Гурт гладкий**  
**SILVER: Finness & Weight as roublet Diam. (mm) 42.0 Edge ① smooth**



M3876	<b>1714</b>	①	<b>R2</b>	1	<b>3000</b>	<b>5000</b>	<b>7000</b>	<b>10 000</b>	МмM9/221. AU \$ 9000. Elm.33/456. VF+ \$ 7000. CM109/4254. XF II 000 DM.
M3877	<b>1714</b>	①	<b>R2</b>	2	<b>4000</b>	<b>6000</b>	<b>8000</b>	<b>12 000</b>	WF/77. VF+ \$ 4000.

**В ПАМЯТЬ НИШТАДСКОГО МИРА, 30 АВГУСТА 1721 г.**  
**PEACE OF NYSTADT, 30 AUGUST 1721**

**СЕРЕБРО: ? Пробы Вес (г) ~ 28,5-34,5 Диамет. (мм) ~41-43,5 Гурт ①**  
**SILVER: ? Finness Weight (g) ~ 28,5-34,5 Diam. (mm) ~41-43,5 Edge ①**



M3878	<b>1721</b>	①	<b>R2</b>	1	<b>2000</b>	<b>3000</b>	<b>5000</b>	<b>7000</b>	Elm.32/405. VF+ \$ 3800.
M3879	<b>1721</b>	⑤	<b>R2</b>	2	<b>2000</b>	<b>3000</b>	<b>5000</b>	<b>7000</b>	
M3880	<b>1721</b>	⑫	<b>R2</b>	3	<b>2000</b>	<b>3000</b>	<b>5000</b>	<b>7000</b>	Elm.26/487. VF+ \$ 2100.

#	год date	гурт edge	редк. rare	вариант variant	СТОИМОСТЬ COST				примечания notes
					Уд. Very Good	хор. Fine	оч.хор. Very Fine	отл. Ex. Fine	

**ЖЕТОН**  
JETON

**ЗОЛОТО: вес 1 золотник (4,3 г); СЕРЕБРО: вес 1 золотник (4,3 г) Диаметр (мм) 20,5-21,5**

**GOLD: Weight 1 zolotnik (4.3 g); SILVER: Weight 1 zolotnik (4.3 g)**

**Гурт** ⑧ **гладкий** ①  
**Edge** ⑧ **smooth**

1724

**В ПАМЯТЬ КОРОНАЦИИ ИМПЕРАТРИЦЫ ЕКАТЕРИНЫ I**  
**ON THE CORONATION OF EMPRESS CATHERINE I**



"В БОГА..."

Ж3881	1724	⑧	R3	N	1200	2500	3500	5000	SBV10/1283. Bec 3,51 r. XF 2100 CHF
Ж3882	1724	⑧	R1	R	50	100	200	300	SBV10/1284. Bec 2,46 r. GM83/1411. VF 250 DM. MnM20/43. VF \$ 190.

**НОВОДЕЛ**  
NOVODEL



"ОТ БОГА..."

Ж3883	1724	①	R3	N		2500	3500		
Ж3884	1724	①	R2	R			200	300	
Ж3885	1724	①	R2	R		150	200		Бн 29, 70-80 \$ 200

1725

**В ПАМЯТЬ КОНЧИНЫ ИМПЕРАТОРА ПЕТРА I**  
**ON THE DEATH OF EMPEROR PETER I**



Ж3886	1725	⑧	R4	N	X	X	X	X	
Ж3887	1725	⑧	R1	R	50	100	200	300	SBV10/1287. Bec 2,91 r. MnM20/44. XF \$ 240. Bec 2,55 r. NYS6/574. AU \$ 425.

**НОВОДЕЛ**  
NOVODEL



Ж3888	1725	①	R3	N		2500	3500		
Ж3889	1725	①	R2	R			200	300	WAG1/236. AU 220 DM. Bec 4,3 GM11/1623. AU € 120.
Ж3890	1725	①	R2	R			150	200	Бн 11, 60 \$ XF 75. HWB/334. XF 75 DM.

**БОРОВОЙ ЗНАК**

**BEARD TOKEN**

**МЕДЬ: Вес ~1,9 Диаметр (мм) ~18 Гурт ① гладкий**  
**COPPER: Weight ~1.9 Diam. (mm) ~18 Edge ① smooth**

1699

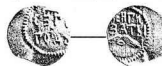

Ж3891	СЗ	①	Un		X	X	X	X	OH ГЭ. 11lna. 889.
-------	----	---	----	--	---	---	---	---	--------------------

#	год date	гурт edge	редк. rare	вариант variant	стоимость cost				примечания notes
					уд. Very Good	хор. Fine	оч.хор. Very Fine	отл. Ex. Fine	

**1705** МЕДЬ: Вес ~4.50-5.20 Диам. (мм) ~22-24 Гурт ① гладкий  
 COPPER: Weight ~4.50-5.20 Diam. (mm) ~22-24 Edge ① smooth

С НАДЧЕКАНОМ  
 WITH COUNTERMARK



Ж3892	▲УС	①	R3	1	150	300	600	1200	RH/5068. XF+ \$ 862.
Ж3893	▲УС	①	R2	2	100	200	400	800	RH/5067. AU \$ 949. GM110/1238. XF 1100 DM. NYS6/570. VF \$ 575.

НОВОДЕЛ  
 NOVODEL



Ж3894	▲УС	①	R3	3	100	200	400	800	RH/5067. AU \$ 949. GM110/1238. XF 1100 DM. NYS6/570. VF \$ 575.
-------	-----	---	----	---	-----	-----	-----	-----	------------------------------------------------------------------

БЕЗ НАДЧЕКАНА  
 WITHOUT COUNTERMARK



Ж3895	▲УС	①	R4	4	X	X	X	X	
Ж3896	▲УС	①	R2	5-Ц			350	500	RH/5068. AU \$ 862.
Ж3897	▲УС	①	R4	5-Н			X	X	Шах., 887.
Ж3898	▲УС	①	R3	5-А			750	1000	DM45/137. XF \$ 1160. MnM22/9. XF \$ 1000.
Ж3899	▲УС	①	R3	5-А			750	1000	RC/135. VF \$ 747.
Ж3900	▲УС	①	R3	5-WM			X	X	Елс. 9/979. XF \$ 500. (-).

**КВАДРАТНЫЙ БОРОДОВОЙ ЗНАК**  
 SQUARE BEARD TOKEN

МЕДЬ: Вес ~? Размер (мм) 33x33 Гуртовая надпись ④ \* БОРО-ДА \* ИЗЛИ-НАА \* ТАГОСТЬ \*  
 COPPER: Weight ~? Size (mm) Edge inscription ④ \* BORO-DA \* IZLI-NAA \* TAGOSTY \*

**1724**

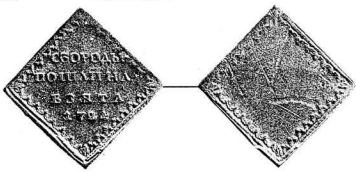

Ж3901	1724	④	Un		X	X	X	X	Шах., 891.
-------	------	---	----	--	---	---	---	---	------------

#	год date	гурт edge	редк. rare	вариант variant	СТОИМОСТЬ COST				примечания NOTES
					Уд. Very Good	хор. Fine	оч. хор. Very Fine	отл. Ex. Fine	

**КВАДРАТНЫЙ БОРОДОВОЙ ЗНАК**  
SQUARE BEARD TOKEN

МЕДЬ: Вес ~? Размер (мм) 35x35 Гуртовая надпись ④ БОРОДА-ЛИШЬ-НАДПИСЬ-ГОПА  
COPPER: Weight ~? Size (mm) 35x35 Edge inscription ④ BEARD-LIKE-INScription-GOPA

1725

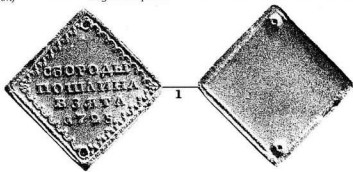

ЖК3902	1725	④	R4	1	X	X	X	X
--------	------	---	----	---	---	---	---	---

НОВОДЕЛЫ  
NOVODELS

МЕДЬ: Вес ~25,7-36,8 Размер (мм) 36x36 Гурт ① гладкий ④ БОРОДА-ЛИШЬ-НАДПИСЬ-ГОПА  
COPPER: Weight ~25,7-36,8 Size (mm) 36x36 Edge ① smooth ④ BEARD-LIKE-INScription-GOPA

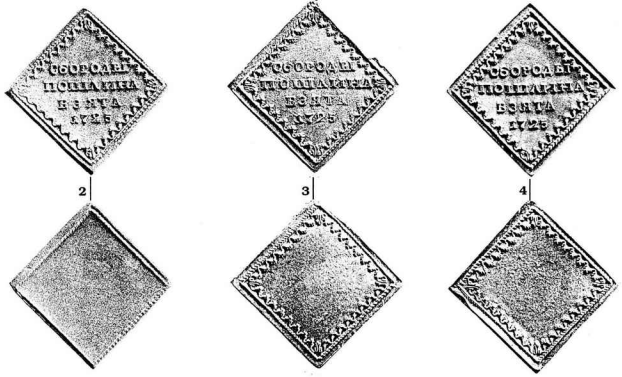

ЖК3903	1725	④	R2	2			1000	1500	Вс/1153 XF+ \$ 1350. Вс 32.02 г. R1/5144 XF \$ 1208. AP/1111 XF \$ 930.
ЖК3904	1725	①	R3	3			X	X	
ЖК3905	1725	④	R2	3			1000	1500	Вс/1154 VF+ \$ 1100. Вc 25,68 г. Pald 97/475 XF \$ 950.
ЖК3906	1725	④	R4	3-R			X	X	OH 13 Вc 22,22 г n 90,39 г.
ЖК3907	1725	①	R3	4			X	X	
ЖК3908	1725	④	R4	4			X	X	
ЖК3909	1725	①	R4	4-R			X	X	OH ГЭ.
ЖК3910	1725	④	R4	4-R			X	X	Smithsoniana. Вc 49,22 г. (JRN5 # 22. P 43).

**МОНЕТЫ**  
**царствования**  
**императрицы**  
**ЕКАТЕРИНЫ I**



**COINS**  
**of reign**  
**Empress**  
**CATHERINE I**

#	год date	гурт edge	реда. rare	вариант variant	стоимость cost				примечания notes
					уд. Very Good	хор. Fine	оч.хор. Very Fine	отл. Ex. Fine	





ЧЕКАНКА ЗОЛОТЫХ МОНЕТ НА КРАСНОМ МОНЕТНОМ ДВОРЕ (ШТ.)  
GOLDEN MINTAGE FIGURES. RED MINT (PS.)

ГОД YEAR	1726	1727
ДВА РУБЛЯ TWO ROUBLES	9156	11 728*

\* Два рубля 1727 г. чеканились как с портретом Екатерины I, так и с портретом Петра II.

\* Two roubles 1727 struck as with portrait Catherine I, as with portrait Peter II.

## ДВА РУБЛЯ TWO ROUBLES

75 **Пробы** (0.781) **Вес (z)** 4,10 **Чист. золота (z)** 3,2 **Диам. (мм)** ~ 20 **Гурт** (8)  **6**  **гладкий**  
Fineness (0.781) Weight (g) 4,10 Pure gold (g) 3,2 Diam. (mm) ~ 20 Edge (8)  **6**  smooth

### 1726



1

"...НОВА."

ГОД ПЕРЕГРАВИРОВАН  
DATE IS OVERSTRIKE



2

"...НОВА"



3

"...НОВА"

1	17-26	(8)	R2	1	1000	2000	3500	5000	HK/707. XF 89 MR.
2	17-26	(8)	R2	2	1000	2000	3500	5000	HK/708. XF 57 MR. WF/122. VF \$ 2200.
3	17-26	(8)	R2	3	1000	2000	3500	5000	

### НОВОДЕЛ NOVODEL



4

14	17-26	(8)	R3	4	3000	5000			
15	17-26	(8)	R3	4	3000	5000			CM 116 398
16	17-26	(8)	R3	4	3000	5000			CM 116 398. 216. 4-6500

### 1727



1

ГОД ПЕРЕГРАВИРОВАН  
DATE IS OVERSTRIKE



2

7	17-27	(8)	R2	1	850	1700	3000	4500	HK/709. XF 46 MR. WF/123. VF \$ 2200.
8	17-27	(8)	R2	2	850	1700	3000	4500	

#	год date	гурт edge	редк. rare	вариант variant	СТОИМОСТЬ COST				примечания NOTES
					уд. Very Good	хор. Fine	оч. хор. Very Fine	отл. Ex. Fine	

ОБЩИЙ ОБЪЕМ ЧЕКАНКИ СЕРЕБРЯНЫХ МОНЕТ НА КРАСНОМОНЕТНОМ ДВОРЕ (В РУБЛЯХ)  
TOTAL SILVER MINTAGE FIGURES RED MINT (IN ROUBLES)

ГОД YEAR	1725*	1726**	1727**
РУБЛЬ ROUBLE	938 365	195 768	601 768
ДРУГИЕ НОМИНАЛЫ OTHERS VALUES	—	465 985	605 967

\* Рубли 1725 года чеканятся как с портретом Петра I, так и с портретом Екатерины I.

\* Roubles 1725 struck as with portrait Peter I, as with portrait Catherine I.

\*\* Совместная чеканка с С.-Петербургским монетным двором.

\*\* Joint mintage with St. Petersburg mint.

РУБЛЬ

ROUBLE

70 Пробы (0.728) **Вес (z)** 28.44 **Чист. серебра (z)** 20.73 **Диам. (мм)** ~ 40-41 **Гурт** 

**Гуртовые надписи:**  
Edge inscriptions:

④ РОССИЙСКОЙ \* РУБЛЬ \* Е \* Я \* I \* В \* МОСКОВСКОГО \* ДВОРА \*  
РОССИЙСКОЙ \* РУБЛЬ \* Е \* Я \* I \* П \* О \* Д \* МОСКОВСКОГО \* ДВОРА \*  
РОССИЙСКОЙ \* РУБЛЬ \* Е \* Я \* I \* В \* МОСКОВСКОГО \* ДВОРА \*  
РОССИЙСКОЙ РУБЛЬ \* Е \* Я \* I \* В \* \* МОССИСКОГО \* ДВОРА \*  
РОССИЙСКОЙ \* РУБЛЬ \* Е \* Я \* I \* В \* О \* МОСКОВСКОГО \* ДВОРА \*  
РОССИЙСКОЙ \* РУБЛЬ \* Е \* Я \* I \* П \* О \* Д \* МОСКОВСКОГО ДВОРА \*  
РОССИЙСКОЙ \* РУБЛЬ \* \* \* \* \* МОСКОВСКОГО \* ДВОРА \*  
РОССИЙСКОЙ РУБЛЬ \* \* \* \* \* МОСКОВСКОГО \* ДВОРА \*  
РОССИЙСКОЙ \* \* \* \* \* МОСКОВСКОГО \* ДВОРА \*  
РОССИЙСКОЙ \* \* \* \* \* МОСКОВСКОГО \* ДВОРА \*  
РОССИЙСКОЙ \* \* \* \* \* МОСКОВСКОГО \* ДВОРА \*  
④ РОССИЙСКОЙ \* \* \* \* \* РУБЛЬ \* \* \* \* \* МОСКОВСКОГО \* ДВОРА \* \* \*

ПОРТРЕТ ВЛЕВО

BUST LEFT

1725

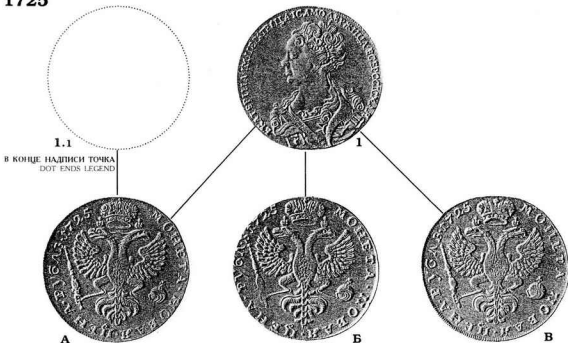

1.1  
В КОНЦЕ НАДПИСИ ТОЧКА  
DOT ENDS LEGEND

A

B

B

"...РУБЛЬ-Б"

9	1725	④	RI	1.A	150	300	700	1500	HK/713, VF 6 MR.
10	1725	④		1.B	100	200	400	1000	HK/714, VF 5 MR. GdL 17/1664 AU \$ 2185.
11	1725	④		1.B	100	200	400	1000	
12	1725	④	RI	1.1.A	150	300	700	1500	ИзТ. №1 (5 стр.)

#	год date	гурт edge	редк. rare	вариант variant	СТОИМОСТЬ cost				примечания notes
					уд. Very Good	хор. Fine	оч. хор. Very Fine	отл. Ex. Fine	

РУБЛЬ

ROUBLE

1726



A

13 ПЕРЬЕВ В КРЫЛЕ ОРАА  
13 FEATHERS IN EAGLE'S WING

1



Б

12 ПЕРЬЕВ В КРЫЛЕ ОРАА  
12 FEATHERS IN EAGLE'S WING

?

"...РУБА - Б"



В

9 ПЕРЬЕВ В КРЫЛЕ ОРАА  
9 FEATHERS IN EAGLE'S WING

13	1726	④		1.A	100	200	400	1000	
14	1726	④		1.B	100	200	400	1000	GM116/3983. VF. € 190.
15	1726	④	R3	1.B	X	X	X	X	HK/767. VF 85 MR.
16	1726	④	R1	1.?	150	300	700	1500	Инт. № 2.



1.1



1.2



1.3



Г

12 ПЕРЬЕВ В КРЫЛЕ ОРАА  
12 FEATHERS IN EAGLE'S WING

Д

9 ПЕРЬЕВ В КРЫЛЕ ОРАА  
9 FEATHERS IN EAGLE'S WING

Е

10 ПЕРЬЕВ В КРЫЛЕ ОРАА  
10 FEATHERS IN EAGLE'S WING

17	1726	④		1.1.Г	100	200	400	1000	HK/748. VF 5 MR.
18	1726	④		1.2.Г	100	200	400	1000	HK/749. VF 5 MR.
19	1726	④		1.2.Д	100	200	400	1000	
20	1726	④		1.2.Е	100	200	400	1000	HK/753. VF 5 MR.
21	1726	④		1.3.Е	100	200	400	1000	HK/751. XF 8 MR (sup.).

#	год date	гурт edge	редак. rate	вариант variant	стоимость cost				примечания notes
					уд. Very Good	хор. Fine	оч.хор. Very Fine	отд. Ex. Fine	



Д.а



1.4



Д.б

22	1726	④		1.4.Д.а	100	200	400	1000	HK/755. VF 5 MR (map), Goldb.17/1667. XF- \$ 862.
23	1726	④		1.4.Д.б	100	200	400	1000	



1.5



Е.а



1.6



Д.в

24	1726	④		1.5.Е.а	100	200	400	1000	HK/756. XF 6 MR.
25	1726	④		1.6.Д.в	100	200	400	1000	GMI23/4192 VF € 320.



1.7



1.8



1.9



Ж



Е.б



Д.г

26	1726	④		1.7.Е.б	100	200	400	1000	
27	1726	④		1.7.Ж	100	200	400	1000	NYS6/577. XF \$ 840.
28	1726	④		1.8.Д.г	100	200	400	1000	
29	1726	④		1.8.Е.б	100	200	400	1000	HK/760. VF 7 MR.
30	1726	④		1.9.Д.г	100	200	400	1000	Gold.17/1666. XF- \$ 655 (map).

#	год date	гурт edge	редк. rare	вариант variant	стоимость cost				примечания notes
					уд. Very Good	хор. Fine	оч. хор. Very Fine	отл. Ex. Fine	

**РУБЛЬ**  
**ROUBLE**  
**1726**

МАЛЫЕ КОРОНЫ БЕЗ КРЕСТОВ  
SMALL CROWNS WITHOUT CROSSES



Д.е

1.15



1.10



1.11



1.13



Ж.а



Ж.б



1.14



1.12



Е.в



Д.д

31	1726	④	1.10.Жа	100	200	400	1000	
32	1726	④	1.11.Де	100	200	400	1000	
33	1726	④	1.11.Жа	100	200	400	1000	HK/761. VF 5 MR.
34	1726	④	1.11.Жб	100	200	400	1000	
35	1726	④	1.12.Жб	100	200	400	1000	
36	1726	④	1.13.Жб	100	200	400	1000	HK/763. VF 5 MR.
37	1726	④	1.14.Дд	100	200	400	1000	
38	1726	④	1.14.Ев	100	200	400	1000	
39	1726	④	1.14.Жб	100	200	400	1000	
40	1726	④	1.15.Де	100	200	400	1000	HK/766. VF 8 MR. NYS6/578. VF 5 725.

#	год date	гурт edge	редк. rate	вариант variant	стоимость cost				примечания notes
					уд. Very Good	хор. Fine	оч.хор. Very Fine	отл. Ex. Fine	

НОВОДЕЛЫ  
NOVODELS



1726	⊕	R3	3		X	X		
1726	⊕	R3	3		X	X	Полн. П. № 249	
1726	⊕	R3	3.11		X	X		

Диам. (мм) 39  
Diam. (mm)

ПОРТРЕТ ВПРАВО  
BUST RIGHT

Гуртовые надписи:  
Edge inscriptions:

④ РОССИСКОИ \*\* РУБЛЬ \*\*\* МОСКОВСКОГО ДВОРА \*\*\*  
РОССИСКОИ \*\* РУБЛЬ \*\*\* МОСКОВСКОГО \* ДВОРА \*\*  
РОССИСКОИ \* РУБЛЬ \*\* МОСКОВСКОГО ДВОРА \*\*  
РОССИСКОИ \* РУБЛЬ \*\*\* МОСКОВСКОГО \* ДВОРА \*\*



44	1726	④	4.К	100	200	400	1000	HK/768. VF 5 MR.
45	1726	④	4.1.К.а	100	200	400	1000	Banon2/969. Unc. 3400 CHF. NYS6/579. VF+ \$ 800. WF/129. VF \$ 460.



46	1726	④	4.2.К.б	100	200	400	1000	HK/770. VF 5 MR.
----	------	---	---------	-----	-----	-----	------	------------------

№	год date	гурт edge	редк. rare	вариант variant	СТОИМОСТЬ COST				примечания notes
					уд. Very Good	хор. Fine	оч. хор. Very Fine	отд. Ex. Fine	

## РУБЛЬ ROUBLE 1727



1

A

1.1

A.a

КОРОНА МЕНЬШЕ  
SMALL CROWN

47	1727	④		1.A	100	200	400	1000	GM17/1669. XF \$ 2012.
48	1727	④		1.1.A.a	100	200	400	1000	GM123/4194. XF. € 750.



1.2

A.6

1.3

B

МААМЕ КОРОНЫ БЕЗ КРЕСТОВ  
NO CROSS ON THE SMALL CROWNПОД ОРАМ 2 ТОЧКИ  
2 DOTS UNDER EAGLE

49	1727	④		1.2.A.6	100	200	400	1000	WF/133. VF \$ 400.
50	1727	④	R	1.3.B	120	300	700	1500	Читов, таб. V, рис. 63. НК/789. VF 8 MR.

## ПОЛТИНА POLTINA

70 Пробы (0.728) Вес (г) 14.22 Чист. серебра (г) 10.36 Диам. (мм) ~ 33 Гурт ④ гладкий smooth

### ПОРТРЕТ БЛЕВО BUST LEFT

1726

Гуртовые надписи:  
Edge inscriptions:

④ РОССИСКОІ ○○○○ ПОЛТИННИКЪ ○○○○  
 РОССИСКИ \*\*\*\*\* ПОЛТИННИКЪ \*\*  
 РОССИСКОІ ○○○○ ПОЛТИННИКЪ \*\*  
 РОССИСКОІ \*\*\*\*\* ПОЛТИННИКЪ \*\*\*\*\*  
 РОССИСКОІ ○○○○ ПОЛТИННИКЪ ○○○○  
 РОССИСКОІ ○○○○ ПОЛТИННИКЪ ○○○○  
 РОССИСКИ \*\*\*\*\* ПОЛТИННИКЪ \*\*  
 РОССИСКОІ ○○○○ ПОЛТИННИКЪ ○○○○  
 РОССИСКИ \*\*\*\*\* ПОЛТИННИКЪ \*\*



A

ХВОСТ ОРАМ ШИРОКИЙ  
EAGLE'S TAIL BROAD

1

"...САМОДЕРЖИЦА..."



B

ХВОСТ ОРАМ УЗКИЙ  
EAGLE'S TAIL NARROW

51	1726	④	R	1.A	100	250	600	1500	НК/800. VF 5 MR.
52	1726	④	R	1.B	100	250	600	1500	НК/805. VF 4 MR.



#	год date	гурт edge	редк. rare	вариант variant	стоимость cost				примечания notes
					уд. Very Good	хор. Fine	оч.хор. Very Fine	отд. Ex. Fine	

**ПОЛТИНА**  
POLTINA  
**1726**

**ПОРТРЕТ ВПРАВО**  
BUST RIGHT



4



Б.д

КОРОНА И ОРЕЛ МЕНЬШЕ  
CROWN & EAGLE SMALL

63	1726	④	RI	4.Б.д	150	300	700	1700	HK/808. VF 4 MR.
----	------	---	----	-------	-----	-----	-----	------	------------------



Б.е



4.1



Б.ж

КОРОНА МЕЖДУ ТОЧКАМИ  
CROWN BETWEEN DOTS

64	1726	④	RI	4.1.Б.е	150	300	700	1700	
65	1726	④	RI	4.1.Б.ж	150	300	700	1700	

**1727**



66	1727	④	R		120	250	600	1500	GH/278. VF- 800 DM. SBV42/2372. VF 300 CHF. Gold.17/1668. XF+ \$ 3565.
----	------	---	---	--	-----	-----	-----	------	------------------------------------------------------------------------



#	год date	мд. mint	гурт edge	редк. rare	вариант variant	СТОИМОСТЬ COST				примечания notes
						уд. Very Good	хор. Fine	оч.хор. Very Fine	отл. Ex. Fine	



4 ТРИАНСТНИК В НАЧАЛЕ И В КОНЦЕ НАДПИСИ  
CLOVER LEAF AT THE BEGINNING & END OF THE LEGEND

Д ТРИАНСТНИКИ РАЗДЕЛЯЮТ НАДПИСЬ  
CLOVER LEAF PART LEGEND

4.2



4.1

Е КРЕСТИКИ РАЗДЕЛЯЮТ НАДПИСЬ  
SMALL CROSS PART LEGEND

Ж ОСОБЫЙ ОРЕЛ  
SPECIAL EAGLE

72	1725		⑨	4Д	60	120	300	700	
73	1725		⑨	R	4.1.Е	100	200	400	1000
74	1725		⑨	4.2.Д	150	300	700	1500	HK/717. VF II MR.
75	1725		⑨	RI	4.2.Ж	250	500	1200	2500

**"СПБ" В КОНЦЕ КРУГОВОЙ НАДПИСИ ЛИЦЕВОЙ СТОРОНЫ**  
"СПБ" AT THE END OF OBTVERSE'S INSCRIPTION



5

3

5.1

И

76	1725	СПБ	①	R	5.3	150	300	700	1500
77	1725	СПБ	①	RI	5.1.И	250	500	1200	2500



Д.а

5.2

К

5.3

78	1725	СПБ	①		5.2.Д.а	100	200	400	1000
79	1725	СПБ	①		5.2.К	100	200	400	1000
80	1725	СПБ	①		5.3.К	100	200	400	1000

#	год date	мд. mint	гурт edge	редак. rare	вариант variant	стоимость cost				примечания notes
						уд. Very Good	хор. Fine	оч.хор. Very Fine	отл. Ex. Fine	



81	1725	СПБ	①		5.4.Д.б	100	200	400	1000	GM123/4188. VF € 480.
82	1725	СПБ	①	R2	5.5.Д.в	400	1000	2000	4500	Инт. № 13. (13 рублей). МнМ21/38. VF \$ 2200.



83	1725	СПБ	①		5.6.К.а	100	200	400	1000	AP/116. XF. \$ 1200.
84	1725	СПБ	①		5.7.Л	100	200	400	1000	



"...ВСЕРОССИЙСКАЯ..."										
85	1725	СПБ	①		5.8.М	100	200	400	1000	
86	1725	СПБ	①		5.8.Н	100	200	400	1000	
87	1725	СПБ	①		5.9.Н	100	200	400	1000	Чюков, таб. V, рис. 60. AP2/162. XF \$ 1840.
88	1725	СПБ	①	R	5.10.Д.г	150	300	500	1500	HK/722. VF 15 MR.
89	1725	СПБ	①		5.10.Н	100	200	400	1000	
90	1725	СПБ	④	R4	5.10.Н	X	X	X	X	Генсл. 22/26. Гурт. надпись Красного мен. двора.

ВНИЗУ 2 ТРИАНТНИКА 2 CLOVER LEAFS AT THE BOTTOM						ВНИЗУ 2 ЗВЕЗДЫ 2 STARS AT THE BOTTOM						МАЛЫЕ ТРИАНТНИКИ РАЗДЕЛЯЮТ НАДПИСЬ SMALL CLOVER LEAFS PART LEGEND					
----------------------------------------------------	--	--	--	--	--	-----------------------------------------	--	--	--	--	--	----------------------------------------------------------------------	--	--	--	--	--

#	год date	мд. mint	гурт edge	редк. rare	вариант variant	стоимость cost				примечания notes
						уд. Very Good	хор. Fine	оч.хор. Very Fine	отл. Ex. Fine	

**РУБЛЬ**  
**ROUBLE**  
**1725**

"СПБ" В НАЧАЛЕ КРУГОВОЙ НАДПИСИ ЛИЦЕВОЙ СТОРОНЫ  
"СПБ" AT THE START OF OBTVERSE'S INSCRIPTION



6



Е

КРЕСТИКИ РАЗДЕЛЯЮТ НАДПИСЬ  
SMALL CROSSES PART LEGEND

91	1725	СПБ	①	R	6.Е	200	400	800	2000
----	------	-----	---	---	-----	-----	-----	-----	------



И.а

ТОЧКИ РАЗДЕЛЯЮТ НАДПИСЬ  
DOTS PART LEGEND



6.1



И.б

92	1725	СПБ	①		6.1.И.а	100	200	500	1000
----	------	-----	---	--	---------	-----	-----	-----	------

93	1725	СПБ	①		6.1.И.б	100	200	500	1000
----	------	-----	---	--	---------	-----	-----	-----	------



Д



6.2

"...САМОДЕРИЦА..."



Д.д

94	1725	СПБ	①	RI	6.2.Д	250	500	1200	2500
----	------	-----	---	----	-------	-----	-----	------	------

95	1725	СПБ	①	RI	6.2.Д.д	250	500	1200	2500
----	------	-----	---	----	---------	-----	-----	------	------

HK/727. VF 14 MR.



6.3



Д.е



6.4



Д.ж

96	1725	СПБ	①		6.3.Д.е	100	200	500	1000
----	------	-----	---	--	---------	-----	-----	-----	------

97	1725	СПБ	①		6.4.Д.ж	100	200	500	1000
----	------	-----	---	--	---------	-----	-----	-----	------

HK/728. VF 5 MR.

№	год date	мд. mint	гурт edge	редк. rare	вариант variant	стоимость cost				примечания notes
						уд. Very Good	хор. Fine	оч. хор. Very Fine	отл. Ex. Fine	



6.5



Д.з



6.6



Д.и

98	1725	СПБ	①	6.5.Д.з	100	200	500	1000	
99	1725	СПБ	①	6.6.Д.и	100	200	500	1000	



6.7



Д.в



6.8



Д.к

"СПБ"

100	1725	СПБ	①	6.7.Д.в	100	200	500	1000	
101	1725	СПБ	①	6.8.Д.к	100	200	500	1000	



6.9

"СПБ"



6.10

"...САМОДЕРЖИЦА..."



6.11

"С-П-Б."



Д.л



Д.м



Д.н

102	1725	СПБ	①	6.9.Д.л	100	200	500	1000	
103	1725	СПБ	①	6.10.Д.м	100	200	500	1000	
104	1725	СПБ	①	6.10.Д.н	100	200	500	1000	HK/730. VF 7 MR.
105	1725	СПБ	①	6.11.Д.н	100	200	500	1000	HK/731. VF 6 MR.

#	год date	мд. mint	гурт edge	редк. rare	вариант variant	стоимость cost				примечания notes
						уд. Very Good	хор. Fine	оч.хор. Very Fine	отл. Ex. Fine	

**РУБЛЬ**  
**ROUBLE**  
**1725**

"СПБ" В НАЧАЛЕ КРУГОВОЙ НАДПИСИ ЛИЦЕВОЙ СТОРОНЫ  
"СПБ" AT THE START OF OBTVERSE'S INSCRIPTION



Д



6.12



О

ХВОСТ ОРАА РАЗДЕЛЯЕТ НАДПИСЬ  
EAGLE'S TAIL PART LEGEND

106	1725	СПБ	Ⓣ		6.12.Д	100	200	500	1000	HK/733. VF 5 MR.
107	1725	СПБ	Ⓣ		6.12.О	100	200	500	1000	HK/734. VF 6 MR. WF/127. VF \$ 600.

"СПБ" НА ЛИЦЕВОЙ (В НАЧАЛЕ КРУГОВОЙ НАДПИСИ) И НА ОБРАТНОЙ СТОРОНАХ  
"СПБ" ON THE OBTVERSE (AT START OF THE LEGEND) & ON THE REVERSE



6



П

ОСОБЫЙ ОРЕА  
SPECIAL EAGLE

108	1725	СПБ СП-В	Ⓣ	R2	6.П	300	700	1700	3500	HK/735. VF 12 MR. M/M21/39. VF \$ 5800.
-----	------	-------------	---	----	-----	-----	-----	------	------	-----------------------------------------

"СПБ" НА ОБРАТНОЙ СТОРОНЕ  
"СПБ" ON THE REVERSE



4.3



П.а

КРЕСТИКИ РАЗДЕЛЯЮТ НАДПИСЬ  
SMALL CROSSES PART LEGEND

109	1725	СП-В	Ⓣ	R1	4.3.П.а	200	500	1200	2500	
-----	------	------	---	----	---------	-----	-----	------	------	--

№	год date	мд. mint	гурт edge	редк. rare	вариант variant	стоимость cost				примечания notes
						уд. Very Good	хор. Fine	оч.хор. Very Fine	отл. Ex. Fine	



110	1725	СПБ	①	4.4.С	100	200	400	1000	HK/736. VF 6 MR.
111	1725	СПБ	①	4.5.С	100	200	300	1000	Вазон. 2/968. VF 1200 CHF.
112	1725	СПБ	⑥	4.5.Т	100	200	300	1000	HK/740. VF 5 MR.
113	1725	СПБ	①	4.5.Та	100	200	300	1000	
114	1725	СПБ	⑥	R 4.6.Та	150	250	600	1700	HK/738. VF 5 MR.

"ЕКАТЕРИНА  
ИМПЕРАТРИЦА..."



115	1725	СПБ	①	4.7.Т.б	100	200	400	1000	HK/737. VF 5 MR.
116	1725	СПБ	①	4.7.Т.в	100	200	400	1000	HK/739. VF 6 MR.
117	1725	СПБ	①	4.7.Т.г	100	200	400	1000	

#	год date	мд. mint	гурт edge	редк. rare	вариант variant	СТОИМОСТЬ COST				примечания notes
						уд.	хор.	оч.хор.	отл.	
						Very Good	Fine	Very Fine	Ex. Fine	

**РУБЛЬ**  
**ROUBLE**  
**1725**



4.8



Т.д

118	1725 СРБ ①	4.8.Т.д	100	200	400	1000
-----	------------	---------	-----	-----	-----	------



4.9



У



4.10



У.а

МАЛЫЕ ТРИАНСТНИКИ РАЗДЕЛЯЮТ НАДПИСЬ  
SMALL CLOVER LEAF PART LEGEND

119	1725 СРБ ⑥	4.9.У	100	200	400	1000
-----	------------	-------	-----	-----	-----	------

120	1725 СРБ ⑥	4.10.У.а	100	200	400	1000
-----	------------	----------	-----	-----	-----	------



4.11



Ф



4.12



Ф.а

КРЕСТИКИ РАЗДЕЛЯЮТ НАДПИСЬ  
SMALL CROSSES PART LEGEND

121	1725 СРБ ⑥	4.11.Ф	100	200	400	1000
-----	------------	--------	-----	-----	-----	------

122	1725 СРБ ⑥	4.12.Ф.а	100	200	400	1000
-----	------------	----------	-----	-----	-----	------



4.13



Х



4.14



Х.а

БОЛЬШЕ ТРИАНСТНИКИ РАЗДЕЛЯЮТ НАДПИСЬ  
LARGE CLOVER LEAF PART LEGEND

123	1725 СРБ ⑨	4.13.Х	100	200	400	1000
-----	------------	--------	-----	-----	-----	------

124	1725 СРБ ⑨	4.14.Х.а	100	200	400	1000
-----	------------	----------	-----	-----	-----	------

NYS6/575. VF. \$ 500.



#	год date	мд. mint	гурт edge	редк. rare	вариант variant	стоимость cost				примечания notes
						уд. Very Good	хор. Fine	оч.хор. Very Fine	отл. Ex. Fine	

**РУБЛЬ**  
**ROUBLE**  
**1726**



1.4



Б.а



1.5



1.3



Б.а



1.6



1.7



В



В.6

133	<b>1726</b>	<b>СПБ</b>	⑥	1.3.Б.а	100	200	400	1000	
134	<b>1726</b>	<b>СПБ</b>	⑥	1.4.Б.а	100	200	400	1000	
135	<b>1726</b>	<b>СПБ</b>	⑥	1.5.Б.а	100	200	400	1000	HK/773. VF 5 MR.
136	<b>1726</b>	<b>СПБ</b>	⑥	1.6.Б.а	100	200	400	1000	HK/774. VF 5 MR.
137	<b>1726</b>	<b>СПБ</b>	⑥	1.6.В	100	200	400	1000	HK/777. VF 5 MR.
138	<b>1726</b>	<b>СПБ</b>	⑥	1.6.Б.а	100	200	400	1000	HK/776. VF 5 MR.
139	<b>1726</b>	<b>СПБ</b>	⑥	1.6.В.6	100	200	400	1000	
140	<b>1726</b>	<b>СПБ</b>	⑥	1.7.В	100	200	400	1000	HK/779. VF 5 MR.
141	<b>1726</b>	<b>СПБ</b>	⑥	1.7.Б.а	100	200	400	1000	HK/780. VF 5 MR.

#	год date	мд. mint	гурт edge	редк. rare	вариант variant	стоимость cost			
						уд. Very Good	хор. Fine	оч. хор. Very Fine	отл. Ex. Fine

примечания  
notes

ПОРТРЕТ ВПРАВО  
BUST RIGHT



1

АРАБЕСКИ НА ПЛЕЧЕ  
ARABESQUE ON SHOULDER



A

ЗВЕЗДА РАЗДЕЛЯЕТ НАДПИСЬ  
STAR PART LEGEND



2



Б

ОСОБЫЙ ОРЕЛ  
SPECIAL EAGLE

142	1726	СПБ	Ⓟ	R1	1.A	150	300	750	1500	HK/781. VF 13 MR.
143	1726	СПБ	Ⓟ	R1	2.Б	200	400	1000	2000	GM110/1323. VF + 5400 DM. MmM21/40. VF \$ 3000.



3



B

ТРИАНСТНИКИ РАЗДЕЛЯЮТ НАДПИСЬ  
CLOVER LEAF PART LEGEND



2.1



6

"...САМОДЕРЖИЦА..."  
БЕЗ ЛОКОНА НА ЛЕВОМ ПЛЕЧЕ  
NO HAIR LOCK ON LEFT SHOULDER



5

ИЗ КОРСАЖА ВЫСТУПАЮТ КРУЖЕВА  
LACE PROTRUDING ON NECKLINE



Д

ТОЧКИ РАЗДЕЛЯЮТ НАДПИСЬ  
DOTS PART LEGEND



6.1

"...САМОДЕРЖИЦА..."



Г

ВНИЗУ 2 ЗВЕЗДЫ  
2 STARS AT THE BOTTOM



4

ВЫШВКА НА МАНТИИ  
ADORNED MANTLE

144	1726	СПБ	Ⓟ	R1	2.1.В	250	500	1200	2500	
145	1726	СПБ	Ⓟ	R3	2.1.Д	X	X	X	X	ГМ № 151. Иллю № 17.
146	1726	СПБ	Ⓟ	R1	3.В	250	500	1200	2500	HK/782. VF 12 MR.
147	1726	СПБ	Ⓟ	R1	4.В	250	500	1200	2500	HK/783. VF 10 MR. WF/130. VF \$ 370.
148	1726	СПБ	Ⓟ	R1	4.Г	250	500	1200	2500	
149	1726	СПБ	Ⓟ	R3	5.Б	700	1500	3500	7000	HD/696.
150	1726	СПБ	Ⓟ	R3	5.Г	700	1500	3500	7000	HK/785. VF 185 MR. Bald 13/2210. VF \$ 2100.
151	1726	СПБ	Ⓟ	R3	6.В	700	1500	3500	7000	HK/784. VF 90 MR.
152	1726	СПБ	Ⓟ	R3	6.1.Г	700	1500	3500	7000	GM110/1322. VF. 2700 DM. NYS6/580. VF. \$ 3250.

№	год date	мд. mint	гурт edge	редк. rare	вариант variant	СТОИМОСТЬ COST				примечания notes
						Уд. Very Good	хор. Fine	оч. хор. Very Fine	отл. Ex. Fine	

**РУБЛЬ**  
**ROUBLE**  
**1727**

**"СОРОЧИЙ ХВОСТ: ГОД ПЕРЕГРАВИРОВАН**  
**"CROW-TAIL: DATE IS OVERSTRIKE**



1

A

ТОЧКИ РАЗДЕЛЯЮТ НАДПИСЬ  
DOTS PART LEGEND

153 1727 СПБ (6) R3 1.A X X X X Барон.2/970. VF- 9000 CHF.



B

2

B.a

ЗВЕЗДЫ РАЗДЕЛЯЮТ НАДПИСЬ  
STARS PART LEGEND

ИЗ КОРСАЖА ВЫСТУПАЮТ КРУЖЕВА  
LACE PROTRUDING ON NECKLINE

"...РУБЛЫ 1727"

154 1727 СПБ (6) R2 2.B 700 1500 3500 8000 МнМ22/46. VF- \$ 4500.

155 1727 СПБ (6) R2 2.B.a 700 1500 3500 8000 НК/790. VF 95 MR. AP/119. VF \$ 22 350.±

**МАЛЫЙ БАНТ НА ПРАВОМ ПЛЕЧЕ**  
**TINY RIBBON ON RIGHT SHOULDER**



3

B

3.1

Г

ЗВЕЗДЫ РАЗДЕЛЯЮТ НАДПИСЬ  
STARS PART LEGEND

ТРИАНСТНИКИ РАЗДЕЛЯЮТ НАДПИСЬ  
CLOVER LEAF PART LEGEND

156 1727 СПБ (6) R2 3.B 400 1000 2500 5000

157 1727 СПБ (6) R2 3.1.Г 400 1000 2500 5000

**БОЛЬШАЯ ГОЛОВА**  
**LARGE HEAD**



4

Д

4.1

Ж

В ОБРЕЗЕ РУКАВА РЕШЕТКА  
LINES ON SLEEVE

РОМБНИКИ РАЗДЕЛЯЮТ НАДПИСЬ  
DIAMONDS PART LEGEND

ЗВЕЗДЫ РАЗДЕЛЯЮТ НАДПИСЬ  
STARS PART LEGEND

158 1727 СПБ (6) R1 4.Д 300 700 1500 3000

159 1727 СПБ (6) R 4.1.Ж 150 300 750 1500

№	год date	мд. mint	гурт edge	редк. rare	вариант variant	стоимость cost				примечания notes
						уд. Very Good	хор. Fine	оч.хор. Very Fine	отл. Ex. Fine	



4.2



Д



4.3



Ж.а

160	1727	СПБ	⑥	R1	4.2.Д	300	700	1500	3000	
161	1727	СПБ	⑥	R	4.3.Ж.а	150	300	700	1500	



4.4

"...ИМПЕРАТРИЦА..."



Ж



5

ОСОБАЯ ПРИЧЕСКА  
SPECIAL COIFFURE

162	1727	СПБ	⑥	R2	4.4.Ж	X	X	X	X	ПРОИЛ № 4, 1914, таб. 3, рис. 1.
163	1727	СПБ	⑥	R	5.Ж	150	300	700	1500	



5.1



"...РУБЛЬ"

Е

ТОЧКИ РАЗДЕЛЯЮТ НАДПИСЬ  
DOTS PART LEGEND

5.2

"...САМОДЕРЖИЦА..."



З

ЦИФРЫ ГОДА СБЛИЖЕНЫ  
DATE CLOSE

164	1727	СПБ	⑥	R	5.1.Е	150	300	700	1500	
165	1727	СПБ	①	R2	5.2.З	400	1000	2000	4000	



Ж.б



5.3

"...САМОДЕРЖИЦА..."



И

ЗВЕЗДЫ РАЗДЕЛЯЮТ НАДПИСЬ  
STARS PART LEGEND

5.4

166	1727	СПБ	①	R	5.3.Ж.б	150	300	700	1500	
167	1727	СПБ	①	R	5.3.И	150	300	700	1500	НК/791 VF 16MR.
168	1727	СПБ	①	R	5.4.И	150	300	700	1500	

№	год date	мд. mint	гурт edge	редк. rare	вариант variant	СТОИМОСТЬ COST				примечания notes
						COST				
						уд. Very Good	хор. Fine	оч. хор. Very Fine	отл. Ex. Fine	

## РУБЛЬ 1727

## ROUBLE



5.5



К



5.6



Л

ТОЧКИ РАЗДЕЛЯЮТ НАДПИСЬ  
DOTS PART LEGEND

"... САМОДЕРЖИЦА..."

ТРИАНТНИКИ РАЗДЕЛЯЮТ НАДПИСЬ  
CLOVER LEAF PART LEGEND

169	1727 СПБ	Ⓟ	R	5.5.К	150	300	700	1200
170	1727 СПБ	Ⓟ	R	5.6.Л	150	300	700	1500



5.7



Л.а



5.8



М

171	1727 СПБ	Ⓟ	R	5.7.Л.а	150	300	700	1500
172	1727 СПБ	Ⓟ	R	5.8.М	150	300	700	1500

"... САМОДЕРЖИЦА..."



5.9

© фото МуМ



И



6



Ж.6

КОРОТКАЯ ШЕЯ  
SHORT NECK

173	1727 СПБ	Ⓟ	R	5.9.И	150	300	700	1500	МуМ21/44. Unc. \$ 9300.
174	1727 СПБ	Ⓟ	R	6.Ж.6	150	300	700	1500	



6.1



И



6.2

175	1727 СПБ	Ⓟ	R1	6.1.И	150	300	750	1500
176	1727 СПБ	Ⓟ	R	6.2.И	150	300	700	1500

№	год date	мд. mint	гурт edge	редк. rare	вариант variant	стоимость cost				примечания notes
						COST				
						уд. Very Good	хор. Fine	оч.хор. Very Fine	отл. Ex. Fine	



6.3



М.а



6.4



И.а

177	1727	СПБ	⑥	RI	6.3.М.а	150	300	700	1500	
178	1727	СПБ	⑥	R	6.4.И.а	150	300	700	1500	



Ж.в



6.5



И

179	1727	СПБ	①	R	6.5.Ж.в	150	300	700	1500	HK/793. VF 6 MR.
180	1727	СПБ	⑥	R	6.5.И	150	300	700	1500	HK/794. VF 6 MR.

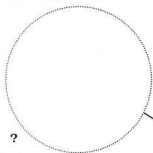

?

МАЛАЯ ГОЛОВА  
SMALL HEADТРИАНСТНИКИ РАЗДЕЛЯЮТ КРУГОВУЮ НАДПИСЬ  
CLOVER LIEFS SEPARATED LEGEND

7



3



И.в



И.6

181	1727	СПБ	①	R	7.3	150	300	700	1500	HK/796. VF 7 MR.
182	1727	СПБ	①	R	7.И.6	150	300	700	1500	HK/795. VF 10 MR.
183	1727	СПБ	⑥	R	7.И.в	150	300	700	1500	
184	1727	СПБ	①	RI	7.?	250	500	1200	2500	ИлТ. №27 (8 стр.)

№	год date	мд. mint	гурт edge	редк. rare	вариант variant	стоимость cost				примечания notes
						Уд. Very Good	хор. Fine	оч.хор. Very Fine	отл. Ex. Fine	

**РУБЛЬ**  
ROUBLE

**ВЫСОКАЯ ПРИЧЕСКА. ИЗ КОРСАЖА ВИДНЫ КРУЖЕВА**  
HIGH COIFFURE. LACE PROTRUDING ON NECKLINE

1727



Н

ВНИЗУ 2 ЗВЕЗДЫ  
2 STARS AT THE BOTTOM



2.1



8

АРАБЕСКИ НА КОРСАЖЕ  
ARABESQUE ON BODICE



Н



Ж.б



Ж.г

185	1727	СПБ	⑥	R1	2.1.Ж.б	150	300	750	1500	HK/798. XF 10 MR.
186	1727	СПБ	①	R1	2.1.Ж.г	150	300	750	1500	Инт № 28.
187	1727	СПБ	⑥	R1	2.1.И	150	300	750	1500	HK/799. VF 7 MR.
188	1727	СПБ	⑥	R1	2.1.Н	150	300	750	1500	
189	1727	СПБ	①	R3	8.Ж.г	X	X	X	X	HK/797. VF 76 MR.

**ПОЛТИНА**  
POLTINA

70 Пробы (0.728) Вес (г) 14.22 Чист. серебра (г) 10.36 Диам. (мм) - 33 Гурт ① // ⑥

1726

**ПОРТРЕТ ВЛЕВО**  
BUST LEFT



1



А

ГОД ПЕРЕПРАВЛЕН  
DATE IS OVERSTRIKE



2

"...ВСЕРОССИЙСКАЯ..."

190	1726	СПБ	①	R	1.A	100	200	500	1200	
191	1726	СПБ	①	R2	2.A	250	500	1200	3000	

№	год date	м.п. mint	гурт edge	реж. rate	вариант variant	стоимость cost				примечания notes
						уд. Very Good	хор. Fine	оч. хор. Very Fine	отл. Ex. Fine	

МАЛАЯ КОРОНА  
SMALL CROWN

Б

ОСОБЫЙ ОРЕЛ  
SPECIAL EAGLE

3



В



Д



Г

192	1726	СПБ	Ⓢ	RI	3.Б	200	400	1000	2500	
193	1726	СПБ	Ⓢ	R	3.В	100	200	500	1200	
194	1726	СПБ	Ⓢ	RI	3.Г	200	400	1000	2500	
195	1726	СПБ	Ⓢ	R	3.Д	100	200	500	1200	



4



Е



5



Ж

196	1726	СПБ	Ⓢ	RI	4.Е	200	400	1000	2500	
197	1726	СПБ	Ⓢ	R	5.Ж	100	200	500	1200	



6



3



7



И

198	1726	СПБ	Ⓢ	R	6.3	100	200	500	1200	
199	1726	СПБ	Ⓢ	R	7.И	100	200	500	1200	

#	год date	мд. mint	гурт edge	редк. rare	вариант variant	СТОИМОСТЬ COST				примечания notes
						уд.	хор.	оч. хор.	эт.	
						Very Good	Fine	Very Fine	Ex. Fine	

## ПОЛТИНА

POLTINA

1726

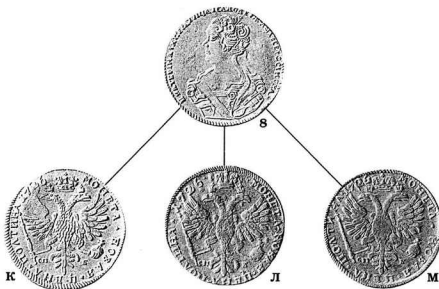
ПОРТРЕТ ВЛЕВО  
BUST LEFT

200	1726	СПБ	⑥	R	8.K	100	200	500	1200
201	1726	СПБ	①	R	8.L	100	200	500	1200
202	1726	СПБ	①	R	8.M	100	200	500	1200



203	1726	СПБ	①	R	9.H	100	200	500	1200
204	1726	СПБ	①	R	10.O	100	200	500	1200



"...ВСЕРОССИЯ"

205	1726	СПБ	①	RI	11.П	150	300	800	1700
206	1726	СПБ	①	R	12.P	100	200	500	1200

#	год date	мд. mint	гурт edge	редк. rare	вариант variant	стоимость cost				примечания notes
						уд. Very Good	хор. Fine	оч.хор. Very Fine	отл. Ex. Fine	



207	1726	СПБ	①	R	13.C	100	200	500	1200	
208	1726	СПБ	①	R	13.T	100	200	500	1200	



209	1726	СПБ	①	R	14.Y	100	200	500	1200	HK/818. VF 9 MR.
210	1726		①	RI	14.Ф	150	300	800	1700	HK/819. VF 14 MR.

ПОРТРЕТ ВПРАВО  
BUST RIGHT



211	1726	СПБ	①	R4	15.O	X	X	X	X	
-----	------	-----	---	----	------	---	---	---	---	--



212	1726	СПБ	①	R2	16.O	500	1000	2000	4000	HK/821. F 30 MR.
213	1726		①	R3	16.Ф	800	1700	3500	6000	GM86/2664.VF 6200 DM. RH/5151.VF 8 3450. GM110/1324. VF-4400 DM.

№	год date	мд. mint	гурт edge	редк. rare	вариант variant	СТОИМОСТЬ COST				примечания notes
						уд.	хор.	оч. хор.	отл.	
						Very Good	Fine	Very Fine	Ex. Fine	

**ПОЛТИНА**  
POLTINA  
**1727**



1 "..."САМОДЕРЖИЦА..."

214	1727	СПБ	①	RI	1.A	200	400	1000	2500	GH/279. F+ 380 DM. GM110/1330. VF 800 DM. AP/120. VF \$ 1300.
215	1727	СПБ	①	R	2.A	70	150	400	1000	



СНИЕТР БЕЗ КРЕСТА  
NO CROSS ON SCEPTER

216	1727	СПБ	①	R	2.1.B	70	150	400	1000	
217	1727	СПБ	①	R	2.2.B	70	150	400	1000	



218	1727	СПБ	①	R	2.3.Г	70	150	400	1000	
219	1727	СПБ	①	R	2.4.Г.а	70	150	400	1000	HK/828. VF 8 MR.



220	1727	СПБ	①	R	2.5.Г.б	70	150	400	1000	
221	1727	СПБ	①	R	2.6.Г.в	70	150	400	1000	

#	год date	мд. mint	гурт edge	редк. rare	вариант variant	СТОИМОСТЬ COST				примечания notes
						уд. Very Good	хор. Fine	оч. хор. Very Fine	эт. Ex. Fine	

**ГРИВНА** 42 *Пробы* (0.438) *Вес (г)* 2.66 *Чист. серебра (г)* 1.16 *Диам. (мм)* ~ 20 *Гурт* ① *②* *③* *④* *⑤* *⑥*  
**GRIVNA** *Finess* (0.438) *Weight (g)* 2.66 *Pure silver (g)* 1.16 *Diam. (mm)* ~ 20 *Edge* ① ② ③ ④ ⑤ ⑥



222	1726	СПБ	⑥	R3	1A	X	X	X	X	
223	1726	СПБ	⑥	R1	1.B	220	500	1200	2500	
224	1726	СПБ	⑥	R3	2	X	X	X	X	



225	1726	СПБ	⑥	R1	3	150	350	750	1500	CB 05.96/567. F+ 2200 Fr. DM4/95. VF - \$ 405.
226	1726	СПБ	⑥	R1	4	150	350	750	1500	
227	1726	СПБ	①	R1	5	150	350	750	1500	



228	1726	СПБ	⑥	R1	6	220	500	1200	2500	
229	1726	СПБ	⑥	R1	7	200	450	1000	2000	
230	1726	СПБ	⑥	R1	8	150	350	750	1500	



231	1726	СПБ	⑥	R1	9	150	350	750	1500	
232	1726	СПБ	⑥	R1	10	150	350	750	1500	AP2/164. XF - \$ 1700.



233	1726	СПБ	⑥	R1	11	150	350	750	1500	HK/831. VF 14 MR.
234	1727	СПБ	⑥	R4	12	150	350	750	1500	МуМ21/43. VF \$ 1000.





235	1727	СПБ	⑥	R4		X	X	X	X	
-----	------	-----	---	----	--	---	---	---	---	--

#	год date	мд. mint	гурт edge	редак. rare	вариант variant	стоимость cost				примечания notes
						СОСЛ				
						Уд. Very Good	хор. Fine	оч.хор. Very Fine	отл. Ex. Fine	

**ВЫПУСК 1723-1730 гг. (40 РУБЛЕЙ ИЗ ПУДА МЕДИ)**  
**ISSUE 1723-1730 (40 ROUBLES/POOD)**

**ПЯТЬ КОПЕЕК**  
**FIVE COPECKS**

Вес (г) *Weight (g)* 20.48    Диаметр (мм) *Diam. (mm)* ~29-31    Гурт *Edge* ⑤   гладкий *smooth*

1726

**В ОБОЗНАЧЕНИИ МОНЕТНОГО ДВОРА "М"—ПРЯМАЯ**  
**MINT'S LETTER "M"—NORMAL**



ХВОСТ ШИРОКИЙ  
EAGLE'S TAIL BROAD



ХВОСТ УЗКИЙ  
EAGLE'S TAIL NARROW

236	1726	МД	⑤	R2	1	10	35	100	200
237	1726	МД	⑤	RI	2	7	20	60	120



3



4

238	1726	МД	⑤		3	3	7	25	70
239	1726	МД	⑤		4	3	7	25	70



5



6

240	1726	МД	⑤		5	3	7	25	70
241	1726	МД	⑤		6	3	7	25	70



7

242	1726	МД	⑤		7	3	7	25	70
-----	------	----	---	--	---	---	---	----	----

#	год date	мд. mint	гурт edge	редк. rare	вариант variant	стоимость cost					примечания notes
						уд. Very Good	хор. Fine	оч. хор. Very Fine	отд. Ex. Fine		

В ОБОЗНАЧЕНИИ МОНЕТНОГО ДВОРА "М"—РАСКОСЯЯ  
MINT'S LETTER "M"—BROAD

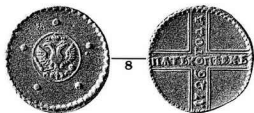

8



9

243	1726	МД	⑤		8	3	7	25	70
244	1726	МД	⑤		9	3	7	25	70



10



11

245	1726	МД	⑤		10	3	7	25	70
246	1726	МД	⑤		11	3	7	25	70



12



13

247	1726	МД	⑤		12	3	7	25	70
248	1726	МД	⑤		13	3	7	25	70



14



15

249	1726	МД	⑤		14	3	7	25	70
250	1726	МД	⑤		15	3	7	25	70



16



17

251	1726	МД	⑤		16	3	7	25	70
252	1726	МД	⑤		17	3	7	25	70

№	год date	мд. mint	гурт edge	редк. rare	вариант variant	стоимость cost				примечания notes
						уд. Very Good	хор. Fine	оч. хор. Very Fine	отл. Ex. Fine	

**ПЯТЬ КОПЕЕК 1726**  
FIVE COPECKS

1726 ЮДА

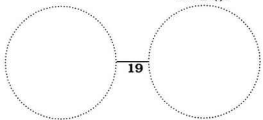

253	1726	МД	⑤		18	3	7	25	70	
254	1726	МД	⑤	R2	19	X	X	X	X	HK/841. VF 19 MR.



255	1726	МД	⑤	R2	20	40	100	200	400	HK/842. VF 3 MR. GM59/3898. VF 440 DM. DM7/760. F. \$ 425.
-----	------	----	---	----	----	----	-----	-----	-----	------------------------------------------------------------

**1727**

В ОБОЗНАЧЕНИИ МОНЕТНОГО ДВОРА "М"—ПРЯМАЯ  
MINT'S LETTER "M"—NORMAL

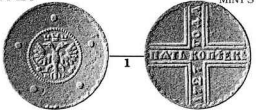

256	1727	МД	⑤	R1	1	20	50	100	250	
257	1727	МД	⑤	R	2	7	20	60	120	

В ОБОЗНАЧЕНИИ МОНЕТНОГО ДВОРА "М"—РАСКОСЯЯ  
MINT LETTER "M"—BROAD



258	1727	МД	⑤	R	3	7	20	60	120	
259	1727	МД	⑤	R	4	7	20	60	120	

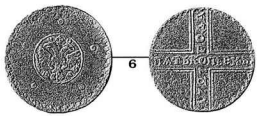

260	1727	МД	⑤	R	5	7	20	60	120	
261	1727	МД	⑤	R	6	7	20	60	120	

#	год date	м.- mint	гурт edge	редк. rare	вариант variant	СТОИМОСТЬ COST			
						уд. Very Good	хор. Fine	оч. хор. Very Fine	отл. Ex. Fine

примечания  
notes

1726



262	1726	НД	⑤		1	3	7	25	70
-----	------	----	---	--	---	---	---	----	----

263	1726	НД	⑤		2	3	7	25	70
-----	------	----	---	--	---	---	---	----	----



264	1726	НД	⑤		3	3	7	25	70
-----	------	----	---	--	---	---	---	----	----

265	1726	НД	⑤		4	3	7	25	70
-----	------	----	---	--	---	---	---	----	----



СРЕДНИЙ КОРОНА БОЛЬШЕ  
MIDDLE CROWN LARGE

266	1726	НД	⑤		5	3	7	25	70
-----	------	----	---	--	---	---	---	----	----

267	1726	НД	⑤		6	3	7	25	70
-----	------	----	---	--	---	---	---	----	----



268	1726	НД	⑤		7	3	7	25	70
-----	------	----	---	--	---	---	---	----	----

269	1726	НД	⑤		8	3	7	25	70
-----	------	----	---	--	---	---	---	----	----



"ПФЛ б..."

ГОД НАД НОМИНАЛОМ  
DATE ABOVE VALUE

270	1726	НД	⑤	R2	9	X	X	X	X	ПРОН №2, 1915, таб.9, рис.8.
-----	------	----	---	----	---	---	---	---	---	------------------------------

271	1726	НД	⑤	R2	10	X	X	X	X	ПРОН №4, 1914, таб.2, рис.4.
-----	------	----	---	----	----	---	---	---	---	------------------------------

#	год date	мд. mint	гурт edge	редк. rare	вариант variant	стоимость cost				примечания notes
						уд. Very Good	хор. Fine	оч.хор. Very Fine	отл. Ex. Fine	

## ПЯТЬ КОПЕЕК 1727

## FIVE COPECK



ХВОСТ ШИРОКИЙ  
EAGLE'S TAIL BROAD

272	1727	НД	⑤	1	3	7	25	70	
273	1727	НД	⑤	2	3	7	25	70	



ХВОСТ УЗКИЙ  
EAGLE'S TAIL NARROW

274	1727	НД	⑤	3	3	7	25	70	
275	1727	НД	⑤	4	3	7	25	70	



276	1727	НД	⑤	5	3	7	25	70	
277	1727	НД	⑤	6	3	7	25	70	



5 ПЕРЬЕВ В КРЫЛЕ ОРАА  
5 FEATHERS IN EAGL'S WING

278	1727	НД	⑤	7	3	7	25	70	
279	1727	НД	⑤	8	3	7	25	70	

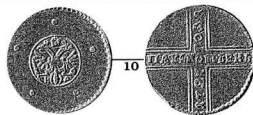

280	1727	НД	⑤	9	3	7	25	70	
281	1727	НД	⑤	10	3	7	25	70	

#	год date	мд. mint	гурт edge	редк. rare	вариант variant	СТОИМОСТЬ COST			
						уд. Very Good	хор. Fine	оч. хор. Very Fine	отл. Ex. Fine

примечания  
notes



282	1727	НД	⑤		11	3	10	25	50
283	1727	НД	⑤		12	3	10	25	50



284	1727	НД	⑤		13	3	10	25	50
285	1727	НД	⑤		14	3	10	25	50



286	1727	НД	⑤		15	3	10	25	50
287	1727	НД	⑤		16	3	10	25	50



ГОД НАД НОМИНАЛОМ  
DATE ABOVE VALUE

288	1727	НД	⑤		17	3	10	25	50
289	1727	НД	⑤	R2	18	50	100	200	400



"1721" ОШИБКА В ДАТЕ  
DATE ERROR

290	1721	НД	⑤	R3	19	300	700	1500	3000	CM65/2175. F + 3000 DM. Elm.23/405. F & 1000 (-).
-----	------	----	---	----	----	-----	-----	------	------	---------------------------------------------------

№	год date	мд. mint	гурт edge	реж. rare	вариант variant	стоимость cost				примечания notes
						уб. Very Good	хор. Fine	оч. хор. Very Fine	отл. Ex. Fine	

**ПЯТЬ КОПЕЕК**  
**FIVE COPECKS**

1727

 Надпись на об. ст.: "ПЯТЬ КОПѢЕКЪ"  
 Reverse inscription: "ПЯТЬ КОПѢЕКЪ"

1



2

 ОБОДОК ИЗ КРУПНЫХ ТОЧЕК  
 LARGE DOTTED CIRCLE

291	1727	КД	⑤	1	3	7	25	70
292	1727	КД	⑤	2	3	7	25	70



3



4

 ОБОДОК ИЗ МЕЛКИХ ТОЧЕК  
 SMALL DOTTED CIRCLE

293	1727	КД	⑤	3	3	7	25	70
294	1727	КД	⑤	4	3	7	25	70



5



6



295	1727	КД	⑤	5	3	7	25	70
296	1727	КД	⑤	6	3	7	25	70



7



8



297	1727	КД	⑤	7	3	7	25	70
298	1727	КД	⑤	8	3	7	25	70



9



10

 КОРОНЫ С КРЕСТАМИ  
 WITH CROSSES ON CROWNS

299	1727	КД	⑤	9	3	7	25	70
300	1727	КД	⑤	10	3	7	25	70

#	год date	м.м. mint	гурт edge	редк. rare	вариант variant	стоимость cost				примечания notes
						cost				
						уд. Very Good	хор. Fine	оч.хор. Very Fine	отл. Ex. Fine	
301	1727	КД	⑤		11	3	7	25	70	
302	1727	КД	⑤		12	3	7	25	70	

303	1727	КД	⑤		13	3	7	25	70	
304	1727	КД	⑤		14	3	7	25	70	

305	1727	КД	⑤		15	3	7	25	70	
306	1727	КД	⑤		16	3	7	25	70	

307	1727	КД	⑤		17	3	7	25	70	
308	1727	КД	⑤		18	3	7	25	70	

309	1727	КД	⑤		19	3	7	25	70	
310	1727	КД	⑤		20	3	7	25	70	

#	год date	м.п. mint	гурт edge	редак. rare	вариант variant	СТОИМОСТЬ cost				примечания notes
						уд.	хор.	оч. хор.	отл.	
						Very Good	Fine	Very Fine	Ex. Fine	

**ПЯТЬ КОПЕЕК**  
**FIVE KOPECKS**

1727

Надпись на об. ст.: "ПЯТЬ КОПѢЕКЪ"  
Reverse inscription: "ПЯТЬ КОПѢЕКЪ"



311	1727	КД	⑤		21	3	7	25	70	
-----	------	----	---	--	----	---	---	----	----	--



ТОЧКИ РАЗВЕРНУТЫ НА 180°  
INVERSED DOT'S IMAGE

312	1727	КД	⑤	R2	22	X	X	X	X	ПРОН. №4, 1914, таб. 2, рис. 5.
313	1727	КД	⑤	R2	23	X	X	X	X	ЧК, Киев.

Надпись на об. ст.: "ПЯТЬ КОПѢЕКЪ"  
Reverse inscription: "ПЯТЬ КОПѢЕКЪ"



314	1727	КД	⑤	R1	1	10	30	75	150	
315	1727	КД	⑤	R1	2	15	50	100	200	НК/849. XF 6 MR.



МАЛЫЙ ОРЕЛ ОСОБОГО РИСУНКА  
SMALL EAGLE SPECIAL DESIGN

316	1727	КД	⑤	R2	3	20	70	150	300	
-----	------	----	---	----	---	----	----	-----	-----	--

\* Пять копеек 1727 КД с надписью "ПЯТЬ КОПѢЕКЪ" и "ПЯТЬ КОПѢЕКЪ" — фальшивые монеты иностранной чеканки (20-30 гг. XVIII века).

См. А.В. Хроменцова и Г.С. Евдокимова, "МОНЕТА" №6. — С. 78-89. — Вологда, 1999 г.

\* Five Kopecks of 1727 КД with the legend "ПЯТЬ КОПѢЕКЪ" and "ПЯТЬ КОПѢЕКЪ" — are falsified by foreign coinage (in 20-30th of the XVIII cent.).

Chromenova A.V. & Evdokimova G.S., Vologda, 1999. "МОНЕТА", № 6. — С. 78-89.

#	год date	мд. mint	гурт edge	редк. rare	вариант variant	стоимость cost				примечания notes
						cost				
						уд. Very Good	хор. Fine	оч.хор. Very Fine	отл. Ex. Fine	

Надпись на об. ст.: "ПЯТЬ КОПѢЕКЪ"  
Reverse inscription: "ПЯТЬ КОПѢЕКЪ"

НОВОДЕЛЫ  
NOVODELS

1726



БЕЗ ОБОЗНАЧЕНИЯ МОНЕТНОГО ДВОРА  
NO MINTS LETTERS

H317	1726	КД	①	R2	1		250	350	LH/76, Unc. \$ 370, Gold. D/1665, AU \$ 333
H318	1726	КД	⑤	R2	1		250	350	RH/516, Unc. \$ 345, GoR17/1670, AU \$ 297
H319	1726		⑤	R3	2		X	X	

1727



320	1727	КД	⑤	RI	1	12	40	80	170
-----	------	----	---	----	---	----	----	----	-----



321	1727	КД	⑤	RI	2	12	40	80	170
-----	------	----	---	----	---	----	----	----	-----

НОВОДЕЛЫ  
NOVODELS



БЕЗ ОБОЗНАЧЕНИЯ МОНЕТНОГО ДВОРА  
NO MINTS LETTERS

H322	1727	КД	①	R2	3		250	350	Elm.14/488, AU \$ 325, RH/5165, Unc. \$ 489
H323	1727	КД	⑤	R2	3		250	350	RH/5166, AU \$ 402
H324	1727		⑤	R3	4		X	X	CM7, 1911, C.12L

№	год date	мд. mint	гурт edge	реж. rate	вариант variant	стоимость cost				примечания notes
						уд. Utry Good	хор. Fine	оч. хор. Very Fine	отл. Es. Fine	

ВЫПУСК 1725-1727 гг. (10 РУБЛЕЙ ИЗ ПУДА МЕДИ)  
ISSUES 1725-1727 (10 ROUBLES/POOD)

РУБЛЬ **Вес (г)** 1638.05 **Размер (мм)** ~ 188x188 **Гурт** ① гладкий  
ROUBLE **Weight (g)** 1638.05 **Size (mm)** ~ 188x188 **Edge** ① smooth

1726

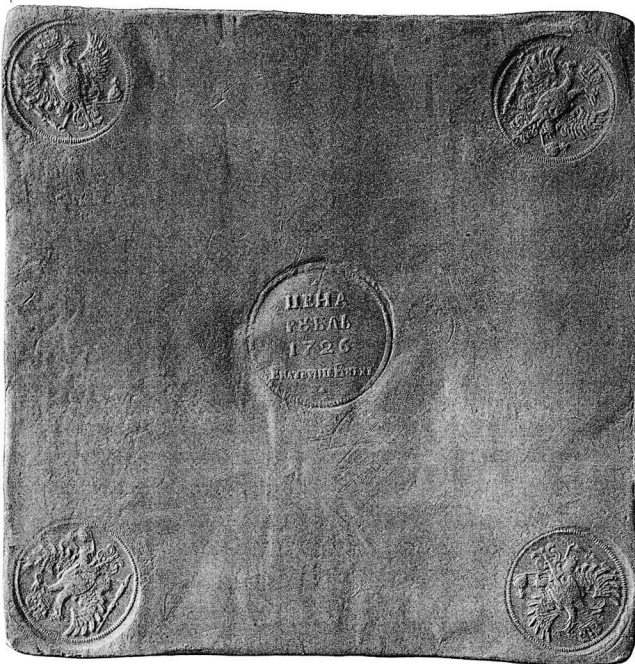

#	год date	мд. mint	гурт edge	редк. rare	вариант variant	стоимость cost				примечания notes
						уд. Very Good	хор. Fine	оч. хор. Very Fine	отл. Ex. Fine	

**ПОЛТИНА**

POLTINA

**1726**

Вес (г) 819.03    Размер (мм) ~ 139x139    Гурт ① гладкий  
 Weight (g)    Size (mm)    Edge ① smooth

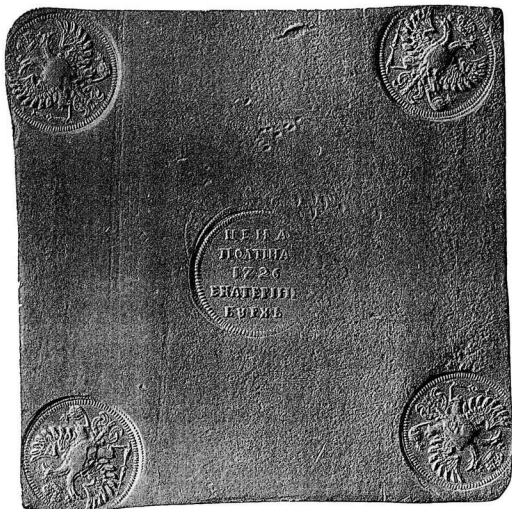

326 **1726** ЕКАТЕРИНЬ/БУРХЪ ① R4    X    X    X    X    2 экз.

№	год date	мд. mint	гурт edge	редк. rare	вариант variant	СТОИМОСТЬ COST				примечания notes
						Уд. Very Good	хор. Fine	оч. хор. Very Fine	отл. Ex. Fine	

**ПОЛПОЛТИНЫ**  
POLPOLTINY

Вес (г) 409,5    Размер (мм) ~ 95x95    Гурт Ⓞ гладкий  
Weight (g)    Size (mm)    Edge Ⓞ smooth

**1726**



1

НА ГРУДИ ОРАА ОВАЛЬНЫЙ ЩИТ С ВЕНЗЕЛЕМ  
CIPHERS ON SHILD ON EAGLE'S BREASTS

327 1726 ЕКАТЕРИНА/БУРХЪ Ⓞ R4 1 X X X X 2 змс.

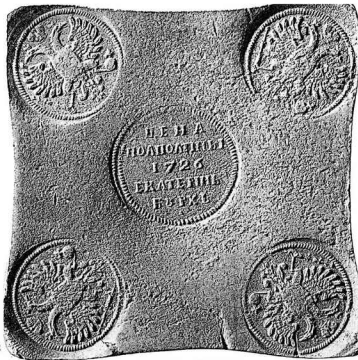

2

НА ГРУДИ ОРАА НИЧЕГО НЕТ  
NOTHING ON EAGLE'S BREASTS

328 1726 ЕКАТЕРИНА/БУРХЪ Ⓞ R4 2 X X X X 2 змс.

#	год date	мд. mint	гурт edge	редк. rare	вариант variant	стоимость cost				примечания notes
						уд. Very Good	хор. Fine	оч. хор. Very Fine	отл. Ex. Fine	



3

ОРЕЛ ДРУГОГО РИСУНКА, ЦЕНТРАЛЬНОЕ КЛЕЙМО КАК ВАР.2  
EAGLE ANOTHER DESIGN, CENTRAL STAMP AS VAR. 2

329 1726 ЕКАТЕРИНЫ/БУРХИ (R4) 3 7000 10 000 15 000 20 000 Brc. /1171. VF \$ 11 000.



3.1

НА УГЛОВЫХ КЛЕЙМАХ СЛЕДЫ ДВОЙНОГО УДАРА  
ON CORNER STAMPS TRACE OF DOUBLE STRUCK

330 1726 ЕКАТЕРИНЫ/БУРХИ (R4) 3.1 X X X X 2 BCS.

#	год date	мд. mint	гурт edge	редк. rate	вариант variant	СТОИМОСТЬ cost				примечания notes
						уд. Very Good	хор. Fine	оч. хор. Very Fine	отд. Ex. Fine	

## ПОЛПОЛТИНЫ

POLPOLTINY

1726



3.2

ЦЕНТРАЛЬНОЕ КЛАЙМО БЕЗ ТРИЛИСТНИКА  
NO CLOVER LEAF ON CENTRAL STAMP

331 1726 ЕКАТЕРИНА/БУРХЪ (O) R4 3.2 X X X X



3.3

УГЛОВЫЕ КЛАЙМА КАК НА ВАР. 3.1, ЦЕНТРАЛЬНОЕ — ВАР. 3.2  
CORNER STAMPS AS VAR. 3.1, CENTRAL STAMPS AS VAR. 3.2

332 1726 ЕКАТЕРИНА/БУРХЪ (O) R4 3.3 7000 10000 15000 20000 DM4/94. XF \$ 14 000.

#	год date	мд. mint	гурт edge	редк. rare	вариант variant	стоимость cost				примечания notes
						уд. Very Good	хор. Fine	оч. хор. Very Fine	отл. Ex. Fine	

**ГРИВНА** Вес (г) 163.80 **Размер (мм)** ~ 65x65 **Гурт** ⓪ гладкий  
**GRIVNA** Weight (g) 163.80 **Size (mm)** ~ 65x65 **Edge** ⓪ smooth

**НА ГРУДИ ОРЛА ЦИТ С ВЕНЗЕЛЕМ**  
**INITIALS ON EAGLE'S BREASTS**

1726



1



1.1

333	1726	ЕКАТЕРИНА/ВЪРХЪ	⓪ R3	1	X	X	X	X	HK/834.
334	1726	ЕКАТЕРИНА/ВЪРХЪ	⓪ R2	1.1	1000	2000	3500	7000	



1.2



1.3

335	1726	ЕКАТЕРИНА/ВЪРХЪ	⓪ R2	1.2	1000	2000	3500	7000	
336	1726	ЕКАТЕРИНА/ВЪРХЪ	⓪ R2	1.3	1000	2000	3500	7000	

**НА ГРУДИ ОРЛА НИЧЕГО НЕТ**  
**NOTHING ON EAGLE'S BREAST**

**НОВОДЕЛ**  
**NOVODEL**



2



2.1

337	1726	ЕКАТЕРИНА/ВЪРХЪ	⓪ R3	2	1200	2500	5000	8000	BC/1170. VF \$ 2300.
1138	1726	ЕКАТЕРИНА/ВЪРХЪ	⓪ R2	2.1			1000	1500	DM/363. VF \$ 1000 (-)

№	год date	мд. mint	гурт edge	редк. rare	вариант variant	СТОИМОСТЬ COST				примечания notes
						Уд. Very Good	хор. Fine	оч.хор. Very Fine	отл. Ex. Fine	

## ГРИВНА

GRIVNA

1726



2.2



2.3

3 ПЕРА В ХВОСТЕ ОРА  
3 FEATHERS IN EAGLE'S TAIL

339	1726	ЕКАТЕРИТЬ/БУРХЪ	⊙ R2	2.2	750	1500	2500	5000
340	1726	ЕКАТЕРИТЬ/БУРХЪ	⊙ R2	2.3	750	1500	2500	5000

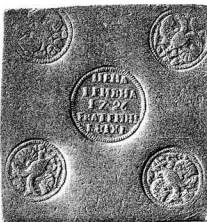

2.4

УГОЛОВЫЕ КАЕИМА МЕНЬШЕ  
SMALL CORNER STAMPS

341	1726	ЕКАТЕРИТЬ/БУРХЪ	⊙ R2	2.4	750	1500	2500	5000
-----	------	-----------------	------	-----	-----	------	------	------

НА ГРУДИ ОРА ПИТ СО СВ. ГЕОРГИЕМ  
ST. GEORGE ON EAGLE'S BREASTS

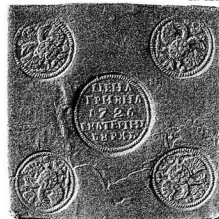

3

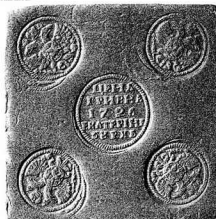

3.1

342	1726	ЕКАТЕРИТЬ/БУРХЪ	⊙ R2	3	1000	2000	3500	7000
343	1726	ЕКАТЕРИТЬ/БУРХЪ	⊙ R2	3.1	1000	2000	3500	7000

#	год date	мд. mint	гурт edge	редк. rare	вариант variant	стоимость cost				примечания notes
						Уд. Very Good	хор. Fine	оч. хор. Very Fine	отл. Ex. Fine	

3.2

УГЛОВЫЕ КАЕИМА БОЛЬШЕ  
LARGE CORNER STAMPS

344	1726	ЕКАТЕРИНЪ/БУРХЪ	⓪	R2	3.2	1000	2000	3500	7000	HK/837. F 115 MR.
-----	------	-----------------	---	----	-----	------	------	------	------	-------------------

Размер (мм)  
Size (mm) 60x60НОВОДЕЛ  
NOVODEL

3.3

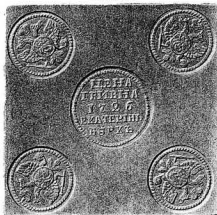

1345	1726	ЕКАТЕРИНЪ/БУРХЪ	⓪	R2		800	1200	BrC/168. AU \$ 1000. RH/5154. Umc \$ 1321.
------	------	-----------------	---	----	--	-----	------	--------------------------------------------

Размер (мм)  
Size (mm) 70x70НОВОДЕЛ  
NOVODEL

3.4

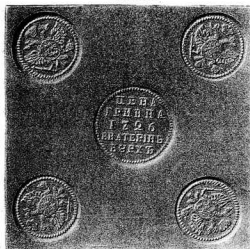

1346	1726	ЕКАТЕРИНЪ/БУРХЪ	⓪	R3	3.4	X	X
------	------	-----------------	---	----	-----	---	---

SQUARE "PLATES"

ЕКАТЕРИНБУРГСКИЙ ПЛАТОВЫЙ ДВОР

ЕКАТЕРИНА I

433

#	год date	мд. mint	гурт edge	редк. rare	вариант variant	СТОИМОСТЬ COST				примечания notes
						Уд. Very Good	хор. Fine	оч. хор. Very Fine	отл. Ex. Fine	

**ГРИВНА**  
GRIVNA  
**1726**



ВСЕ КЛЕЙМА БОЛЬШЕЙ ВЕЛИЧИНЫ  
ALL STAMPS LARGE

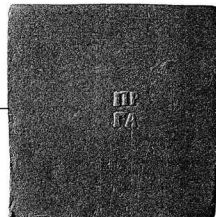

4

"ПР  
ГХ"

347	1726	ЕКАТЕРИНЬ/БУРХЬ	⊙	R3	4	1000	2000	4000	6000	HD/713. В.С./1167. VF \$ 2300.
348	1726	ЕКАТЕРИНЬ/БУРХЬ	⊙	R3	4	X	X	X	X	Без буры, односторонник; CM94/3149. F 3500 DM.

**1727**



1

"ПР  
ИП"

349	1727	ЕКАТЕРИНЬ/БУРХЬ	⊙	R4	1	X	X	X	X	
-----	------	-----------------	---	----	---	---	---	---	---	--

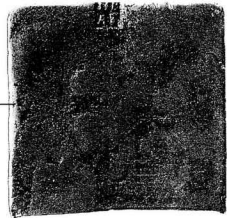

1.1

"ПР  
АБ"

350	1727	ЕКАТЕРИНЬ/БУРХЬ	⊙	Un	1.1	X	X	X	X	Reichel 1627.
-----	------	-----------------	---	----	-----	---	---	---	---	---------------

#	год date	мд. mint	гурт edge	редк. rate	вариант variant	стоимость cost				примечания notes
						уд. Very Good	хор. Fine	оч. хор. Very Fine	отл. Ex. Fine	

**ПЯТЬ КОПЕЕК** Вес (г) 81.90 **Размер (мм)** ~ 45x45 **Гурт** ① гладкий  
**FIVE COPECKS** Weight (g) 81.90 Size (mm) ~ 45x45 Edge ① smooth

1726

НОВОДЕЛ  
NOVODEL

1

БОЛЬШОЙ ОРЕА СО СВ. ГЕОРГИЕМ НА ГРУДИ  
LARGE EAGLE WITH ST. GEORGE ON BREASTS

1.1

ЧЕКАНЕН ПОДЛИННЫМ РЖАВЫМ ШТЕМПЕЛЕМ И ОШПАЕН ПО ГУРТУ ВРУЧНУЮ  
STRUC NORMAL RUSTY DIE & HAND-FILING

351	17-26	ЕКАТЕРИНА ПЕРВАЯ	①	R4	1	X	X	X	X	
352	17-26	ЕКАТЕРИНА ПЕРВАЯ	①	R3			X	X		



2

МАЛЫЙ ОРЕА СО СВ. ГЕОРГИЕМ НА ГРУДИ  
SMALL EAGLE WITH ST. GEORGE ON BREASTS

3

ОРЕА БЕЗ ГЕРБА НА ГРУДИ  
NANTHING ON EAGLE'S BREASTS

353	17-26	ЕКАТЕРИНА ПЕРВАЯ	①	R3	2	X	X	X	X	
354	17-26	ЕКАТЕРИНА ПЕРВАЯ	①	R4	3	X	X	X	X	

НОВОДЕЛЫ  
NOVODELS

3.1



3.2

1355	17-26	ЕКАТЕРИНА ПЕРВАЯ	①	R2	3.1		750	1000		
1356	17-26	ЕКАТЕРИНА ПЕРВАЯ	①	R2	3.2		600	800	1G/171, Unc. \$ 990, RH/3155, Unc. \$ 920.	

#	год date	мд. mint	гурт edge	редк. rarity	вариант variant	СТОИМОСТЬ COST				примечания NOTES
						Уд. Very Good	хор. Fine	оч.хор. Very Fine	отл. Ex. Fine	

**КОПЕЙКА** Вес (z) 16,38 Размер (мм) 23x23—26x26 Гурт ① гладкий  
**СОРЕСК** Weight (g) Size (mm) Edge ① smooth  
**1726**



1

МАЛЫЙ ОРЕЛ  
SMALL EAGLE

357	17-26	ЕКАТЕРИНБУРХ	①	R4	1	X	X	X	X	
-----	-------	--------------	---	----	---	---	---	---	---	--

НОВОДЕЛ  
NOVODEL



1.1

H358	17-26	ЕКАТЕРИНБУРХ	◇	R2	1.1	1000	1500	G/12	См. \$ 1430; Р11, 2158; Сл. \$ 1225
------	-------	--------------	---	----	-----	------	------	------	-------------------------------------



2

"ПР  
ГА"

БОЛЬШОЙ ОРЕЛ  
LARGE EAGLE

359	1726	ЕКАТЕРИНБУРХ	①	R4	2	X	X	X	X	Elm.22/374. VF \$ 7500.
-----	------	--------------	---	----	---	---	---	---	---	-------------------------



2.1

360	1726	ЕКАТЕРИНБУРХ	①	R4	2.1	X	X	X	X	HK/852. XF 540 MR.
-----	------	--------------	---	----	-----	---	---	---	---	--------------------

#	год date	мд. mint	гурт edge	редк. rare	вариант variant	стоимость cost				примечания notes
						Уд. Very Good	Хор. Fine	оч. хор. Very Fine	Эк. Ex. Fine	

**СЕРЕБРЯНЫЕ МОНЕТЫ**  
SILVER COINS

**ДВА РУБЛЯ**  
TWO ROUBLES ? Пробы  $\text{P}$  *Fineness(?)* Вес (г) *Weight (g)* 38.80-39.46 Чист. серебра (г) *Pure silver (g)* (?) Диаметр (мм) *Diam. (mm)* ~ 47 Гурт  $\text{C}$  

1726



361	1726	СПБ	$\text{C}$	R4		X	X	X	X	Известно 3 экземпляра
-----	------	-----	------------	----	--	---	---	---	---	-----------------------

**ПОЛПОЛТИНЫ**  
POLPOLTINY Диаметр (мм) *Diam. (mm)* ~ 25 Гурт  $\text{C}$   гладкий  $\text{D}$   1 

1726

72 Пробы  $\text{P}$  *Fineness(0.750)* Вес (г) *Weight (g)* 6.25 Чист. серебра (г) *Pure silver (g)* 4.69



362	1726	СПБ	$\text{C}$	R4	1	X	X	X	X	
-----	------	-----	------------	----	---	---	---	---	---	--

55 Пробы  $\text{P}$  *Fineness(0.573)* Вес (г) *Weight (g)* 6.25 Чист. серебра (г) *Pure silver (g)* 3.58



"С.П.Б."

363	1726	СПБ	$\text{C}$	R4	2	2000	4000	8000	12000	GH/268. XF 17 000 DM, AP/121. XF \$ 36 700.
-----	------	-----	------------	----	---	------	------	------	-------	---------------------------------------------

**НОВОДЕЛ**  
NOVODEL



2.1

ШТЕМПЕЛЬ С ТРЕЩИНОЙ  
DIAGNOSTIC BROKEN REVERSE DIE

11364	1726	СПБ	$\text{D}$	R2	2.1	1000	1500	1G/169. AU \$ 1485 WP/132. XF \$ 1000 DM5/141. AU \$ 1050.	
11365	1726	СПБ	$\text{D}$	R3	2.1	1000	1500	HK/830 XF 51 MR. 1.11/77. AU \$ 1100.	
11366	1726	СПБ	$\text{D}$	R3	2.1-1C		X	X	Уд. 4017.

#	год date	мд. mint	гурт edge	редк. rare	вариант variant	СТОИМОСТЬ COST				примечания NOTES
						уд. Very Good	хор. Fine	оч. хор. Very Fine	отл. Ex. Fine	
<b>ГРИВНА</b> GRIVNA	Диам. (мм) ~ 19 Diam. (mm) ~ 19		Гурт Edge	редк. rare	вариант variant	гладкий smooth				
<b>1726</b>										
ШТЕМПЕЛЬ АИЦ. СТ. НОВОДЕЛЬНОГО ЗОЛОТОГО ДВУХРУБЛЕВКА 1726 г. (ВАР.4) DIE OBRVERSE OF NOVODELS COLD 2-ROUBLES 1726 (VAR. 4)						ЦЕНТРАЛЬНЫЙ ШТЕМПЕЛЬ НОВОДЕЛЬНОЙ КВАДРАТНОЙ ГРИВНЫ (ВАР. 2.1) CENTRAL DIE OF NOVODELS SQUARE PLATES GRIVNA (VAR. 2.1)				
H367	<b>1726</b>	ЕКАТЕРИТЬ/БУРХЪ	⊙	R3			2000	3000	С. № 173. Ва. 3.7г. ДМЗ/237. Ал. 5000 ДМ	
H368	<b>1726</b>	ЕКАТЕРИТЬ/БУРХЪ	⊙	R3			2000	3000	С. № 173. Ва. 3.7г. ДМЗ/237. Ал. 5000 ДМ	
H369	<b>1726</b>	ЕКАТЕРИТЬ/БУРХЪ	⊙	R3	Æ		1500	2200	DM4/96. F \$ 1500. Вес 2,40.	
H370	<b>1726</b>	ЕКАТЕРИТЬ/БУРХЪ	⊙	R3	Æ		1500	2200	ГМ № 344.	

**ТРИ КОПЕЙКИ**  
**THREE COPECKS**

42 Пробы (0.438) Вес (г) 0.80 Чист. серебра (г) 0.35 Диам. (мм) ~ 18 Гурт ⊙ гладкий

**1727**

371	<b>1727</b>	⊙	Un		X	X	X	X	
-----	-------------	---	----	--	---	---	---	---	--

**ГРОШ**  
**GROSH**
**1727**

42 Пробы (0.438) Вес (г) 0.55 Чист. серебра (г) 0.24 Диам. (мм) ~ 13 Гурт ⊙ гладкий

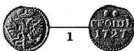

372	<b>1727</b>	⊙	Un	1	X	X	X	X	
-----	-------------	---	----	---	---	---	---	---	--

18 Пробы (0.188) Вес (г) 1.27 Чист. серебра (г) 0.24 Диам. (мм) ~ 18 Гурт ⊙ гладкий



373	<b>1727</b>	⊙	Un	2	X	X	X	X	Узд. 0684.
-----	-------------	---	----	---	---	---	---	---	------------

#	год date	гурт edge	редк. rare	вариант variant	стоимость cost			
					уд. Very Good	хор. Fine	оч.хор. Very Fine	отл. Ex. Fine

примечания  
notes

**МЕДНЫЕ МОНЕТЫ**  
**COPPER COINS**

**ГРИВЕННИК ("МЕНШИКОВ")**  
**GRIVENNIK ("MENSHIKOV")**

Вес (г) 20.48 Диаметр (мм) ~ 31  
Weight (g) 20.48 Diam. (mm) ~ 31 Гуртовые надписи:  
Edge's inscriptions:

- 1726** выпуклая надпись lettering in relief РОССИСКОИ ГРИВЕННИКЪ МОСКОВСКОГО ДВОРА   
 вдавленная надпись lettering incuse РОССИСКОИ ГРИВЕННИКЪ МОСКОВСКОГО ДВОРА   
 РОССИСКИИ ГРИВЕННИКЪ МОСКОВСКОГО ДВОРА

НОВОДЕЛ  
NOVODEL



374	<b>1726</b>		<b>R4</b>		<b>X</b>	<b>X</b>	<b>X</b>	<b>X</b>	
H373	<b>1726</b>		<b>R3</b>				3500	5000	
H376	<b>1726</b>		<b>R3</b>				3500	5000	В-С /159. У-С 2750. RH/5153. Unc. \$ 6440.
H377	<b>1726</b>		<b>R3</b>				3500	5000	Выпуклая надпись: CM7/1911. G.120.

**КОПЕЙКА**  
**СОРЕСЬК**

Вес (г) 8.19 Диаметр (мм) ~ 26 Гурт гладкий smooth

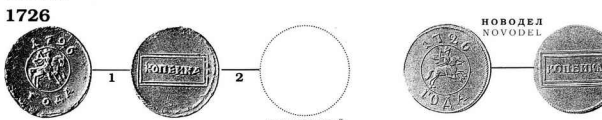

НОВОДЕЛ  
NOVODEL

378	<b>1726</b>		<b>R4</b>	1	700	1500	3000	4500	Вс/1155. VF+ \$ 2000. Elm.28/567. VF \$ 2850.
379	<b>1726</b>		<b>R4</b>	2	700	1500	3000	4500	
H380	<b>1726</b>		<b>R3</b>				1000	1500	В-С/1156. XF+ \$ 600. RH/5159. AU \$ 604.

**ГРОШ**  
**GROSH**

Вес (г) 8.19 Диаметр (мм) ~ 27 Гурт гладкий smooth



НОВОДЕЛ  
NOVODEL

381	<b>1727</b>		<b>R4</b>		<b>X</b>	<b>X</b>	<b>X</b>	<b>X</b>	
H382	<b>1727</b>		<b>R2</b>				750	1000	GM53/1094. VF+ 775 DM. RH/5168. Unc. \$ 1150. NYS6/582. XF \$ 1200.
H383	<b>1727</b>		<b>R2</b>				750	1000	HK/850. VF 18 MR. В-С/1160. XF \$ 450.

#	год date	мд. mint	гурт edge	редк. rare	вариант variant	СТОИМОСТЬ COST				примечания notes
						501				
						уд. Very Good	хор. Fine	оч.хор. Very Fine	отл. Ex. Fine	

**ГРОШ**  
GROSH  
Вес (г) 8,19 Диаметр (мм) ~ 27 Гурт ⑤

1727



384	1727	МОСКВА	⑤	Уп	2	X	X	X	X	
-----	------	--------	---	----	---	---	---	---	---	--

**2 К (ОПЕЙКИ)**  
2 KORECKS  
Вес (г) 8,19 Диаметр (мм) ~ 27 Гурт ⑤

1727



385	1727	МОСКВА	⑤	Уп		X	X	X	X	
-----	------	--------	---	----	--	---	---	---	---	--

**1 К (ОПЕЙКА)**  
1 KORECK  
Вес (г) 4,10 Диаметр (мм) ~ 19 Гурт ⑧

1727



386	1727	М	⑧	Уп	1	X	X	X	X	
-----	------	---	---	----	---	---	---	---	---	--

387	1727	МОСКВА	⑧	Уп	2	X	X	X	X	
-----	------	--------	---	----	---	---	---	---	---	--

**КОПЕЙКА**  
KORECK  
Вес (г) 4,10 Диаметр (мм) ~ 19 Гурт ⑧

1727



388	1727	МОСКВА	⑧	R4		X	X	X	X	Зубов, № 88
-----	------	--------	---	----	--	---	---	---	---	-------------

H389	1727	МОСКВА	⑧	R2				400	600	
------	------	--------	---	----	--	--	--	-----	-----	--

**ПОЛУШКА**  
POLUSHKA  
Вес (г) 1,02 Диаметр (мм) ~ 19 Гурт ① гладкий

1727



390	1727		①	R4		X	X	X	X	
-----	------	--	---	----	--	---	---	---	---	--

№	год date	мд. mint	гурт edge	редк. rare	вариант variant	стоимость cost				примечания notes
						уд. Very Good	хор. Fine	оч. хор. Very Fine	отл. Ex. Fine	

КВАДРАТНЫЕ "ПЛАТЫ"  
SQUARE "PLATES"

**РУБЛЬ** Вес (г) 1638.05 Размер (мм) ~ 188x188 Гурт ① гладкий  
**ROUBLE** Weight (g) Size (mm) ~ Edge ① smooth

1725

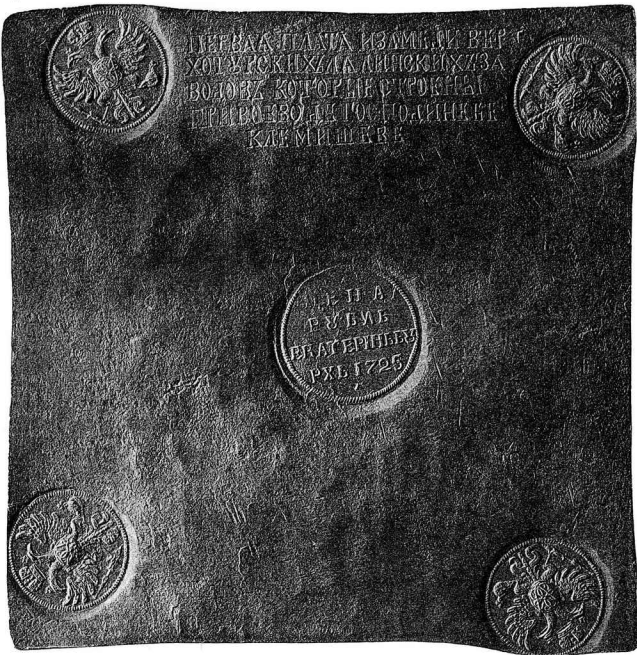

391	1725	ЕКАТЕРИНЫ/РХЪ	①	Un	X	X	X	X
-----	------	---------------	---	----	---	---	---	---

#	год date	мд. mint	гурт edge	редк. rare	вариант variant	СТОИМОСТЬ cost				примечания notes
						уд. Very Good	хор. Fine	оч.хор. Very Fine	ота. Ex. Fine	

**ПОЛПОЛТИНЫ**

POLPOLTINY

Вес (г) 409,5    Размер (мм) ~ 95x95    Гурт ⓪ гладкий  
Weight (g) 409.5    Size (mm) ~ 95x95    Edge ⓪ smooth

**1725**

392 1725 ЕКАТЕРИНЪВУ / РХЪ ⓪ Un X X X X

**ГРИВНА**

GRIVNA

Вес (г) 163,80    Размер (мм) ~ 65x65    Гурт ⓪ гладкий  
Weight (g) 163.80    Size (mm) ~ 65x65    Edge ⓪ smooth

**1725**

393 1725 ЕКАТЕРИНЪВУ / РХЪ ⓪ Un X X X X

**МОНЕТЫ**  
**царствования**  
**императора**  
**ПЕТРА II**



**COINS**  
**of reign**  
**Emperor**  
**PETER II**

#	год date	гурт edge	редк. rare	вариант variant	стоимость cost				примечания notes
					уд. Very Good	хор- Fine	оч.хор. Very Fine	от. Ex. Fine	

ЧЕКАНКА ЗОЛОТЫХ МОНЕТ НА КРАСНОМ МОНЕТНОМ ДВОРЕ. (ИП.)  
GOLDEN MINTAGE FIGURES. RED MINT (PS.)

ГОД YEAR	1727	1728	1729
ДВА РУБЛЯ TWO ROUBLES	11 728*	9397	23 798**
ЧЕРВОНЕЦ DUCAT	—	—	17 000

\* Два рубля 1727 г. чеканились как с портретом Екатерины I, так и с портретом Петра II.

\* Two roubles 1727 struck as with portrait Catherine I, as with portrait Peter II.

\*\* Очевидно, с датами 1727 и 1728 гг.

\*\* Obviously, with dates 1727 & 1728.

**(ЧЕРВОНЕЦ)**  
DUCAT

93 Пробит (0.981) Вес (z) 3,47 Чист. золота (z) 3,36 Диам. (мм) ~ 20 Гурт ① гладкий  
Fineness (0.981) Weight (g) 3.47 Pure gold (g) 3.36 Diam. (mm) ~ 20 Edge ① smooth

**1729**

С БАНТОМ У ЛАВРОВОГО ВЕНКА  
LAUREATE HEAD WITH RIBBON



1	1729	①	R2	1.A	1200	2500	5000	10 000	
2	1729	①	R2	1.Б	1200	2500	5000	10 000	



3	1729	①	R2	2.В	1200	2500	5000	10 000	
---	------	---	----	-----	------	------	------	--------	--



4	1729	①	R2	3.Г	1200	2500	5000	10 000	HK/855. VF 68 MR.
5	1729	①	R2	3.Д	1200	2500	5000	10 000	NYS6/583. AU \$ 22 000.

БЕЗ БАНТА У ЛАВРОВОГО ВЕНКА  
LAUREATE HEAD WITHOUT RIBBON



6	1729	①	R2	4.A	1500	3000	6000	12 000	WF/140. VF \$ 3000.
7	1729	①	R2	4.E	1500	3000	6000	12 000	HK/856. VF 54 MR.

#	год date	гурт edge	редк. rate	вариант variant	стоимость cost				примечания notes
					УЗ. Very Good	ХОР. Fine	оч.хор. Very Fine	отл. Ex. Fine	

**ДВА РУБЛЯ**  
**TWO ROUBLES**

75 **Пробы** (0.781) **Вес (z)** 4,10 **Чист. золота (z)** 3,2 **Диам. (мм)** ~ 20 **Гурт** Edge (S) **гладкий** smooth (1) (6)

**1727**

**С БАНТОМ У ДАВРОВОГО ВЕНКА**  
**LAUREATE HEAD WITH RIBBON**



**1**  
НАД ГОЛОВОЙ ЗВЕЗДА  
STAR ABOVE HEAD



**A**  
"...РОБАЛ"



**2**  
НАД ГОЛОВОЙ ТОЧКА  
DOT ABOVE HEAD



**Б**  
"РУБАЛ"

8	<b>1727</b>	(S)	<b>R1</b>	1.А	<b>1000</b>	<b>2000</b>	<b>3500</b>	<b>7000</b>	
149	<b>1727</b>	(S)	<b>R4</b>	1.А-А	<b>X</b>	<b>X</b>	<b>X</b>	<b>X</b>	ГМ, № 1, прот.
10	<b>1727</b>	(S)	<b>R1</b>	2.Б	<b>1000</b>	<b>2000</b>	<b>3500</b>	<b>7000</b>	HK/857. XF 57 MR. WF/136. VF \$ 1550.

**БЕЗ БАНТА У ДАВРОВОГО ВЕНКА**  
**LAUREATE HEAD WITHOUT RIBBON**



**3**  
НАД ГОЛОВОЙ ЗВЕЗДА  
STAR ABOVE HEAD



**A**  
"...РОБАЛ"



**3.1**



**Б.а**  
ГОД ПЕРЕГРАВИРОВАН  
DATE IS OVERSTRIKE

11	<b>1727</b>	(S)	<b>R1</b>	3.А	<b>1000</b>	<b>2000</b>	<b>3500</b>	<b>7000</b>	WF/137. XF \$ 2800.
12	<b>1727</b>	(S)	<b>R1</b>	3.1.Б.а	<b>1000</b>	<b>2000</b>	<b>3500</b>	<b>7000</b>	HK/858. XF 46 MR. NYS6/584. XF. \$ 7000.

**НОВОДЕЛ**  
**NOVODEL**



H13	<b>1727</b>	(S)	<b>R3</b>		<b>4000</b>	<b>6000</b>			СЗБ 17/394. RU \$ 3450.
H14	<b>1727</b>	(S)	<b>R3</b>		<b>4000</b>	<b>6000</b>			Иванов, С. № 270. Вес 3,94 г.
H15	<b>1727</b>	(S)	<b>R3</b>		<b>4000</b>	<b>6000</b>			Иванов, С. № 269. Вес 3,88 г.
H16	<b>1727</b>	(S)	<b>R3</b>		<b>4000</b>	<b>6000</b>			1-5/88. XF 250 CHF. CM63/2440. XF 2400 DM. Stack # 12,99/442. Dm. \$ 5175.

**1728**



**1**  
НАД ГОЛОВОЙ ЗВЕЗДА  
STAR ABOVE HEAD



**A**

17	<b>1728</b>	(S)	<b>R2</b>	1.А	<b>1200</b>	<b>2500</b>	<b>5000</b>	<b>19 000</b>	HK/860. XF 73 MR. WF/138. VF+ \$ 2800.
----	-------------	-----	-----------	-----	-------------	-------------	-------------	---------------	----------------------------------------



**2**  
НАД ГОЛОВОЙ ТОЧКА  
DOT ABOVE HEAD



**Б**

18	<b>1728</b>	(S)	<b>R2</b>	2.Б	<b>1200</b>	<b>2500</b>	<b>5000</b>	<b>9000</b>	
----	-------------	-----	-----------	-----	-------------	-------------	-------------	-------------	--

#	год date	гурт edge	редк. rarity	вариант variant	стоимость cost				примечания notes
					уд. Very Good	хор. Fine	оч.хор. Very Fine	отд. Ex. Fine	

**РУБЛЬ**  
**ROUBLE**  
**1727\***

70 Пробы (0.728) Weight (g) 28.44 Чист. серебра (z) 20 Diam. (mm) ~ 40-41  
 Fitness (0.728) Weight (g) 28.44 Pure silver (g) 20 Diam. (mm) ~ 40-41

Гуртовые надписи (4) РОССИНСКОИ \* РУБЛЬ \* \* \* \* \* МОСКОВСКОГО \* \* \* \* \* ДВОРА  
 Edge inscriptions (4) РОССИНСКОИ \* РУБЛЬ \* \* \* \* \* МОСКОВСКОГО \* \* \* \* \* ДВОРА \*

\*В 1727 г. отчеканено монет с портретом Екатерины I и Петра II на Красном и С.-Петербургском монетных дворах на общую сумму 605 967 рублей, в том числе самых рублевых монет — 601 768.



1



A

ЗВЕЗДЫ В НАДПИСИ

STARS AMONG LEGEND

\* In 1727 the sum total of the coins struck with the portrait of Catherine I and Peter II in the Red Mint and St.- Petersburg Mint was 605 967 rubles. The total sum of the Ruble coins struck was 601 768 rubles.

19	1727	(4)	1.A	80	200	400	1000	HK/861 VF 4 MR.
----	------	-----	-----	----	-----	-----	------	-----------------



2



A.a

"ПЕТРЪ \* II..."

КОРОНЫ ЗАШТРИХОВАНЫ

SHADED CROWNS

20	1727	(4)	2.A.a	80	200	400	1000	HK/862 XF 8 MR. GH/290 XF. 550 DM.
----	------	-----	-------	----	-----	-----	------	------------------------------------



3



A.6



4

"ПЕТРЪ-II..."

НА ГРУДИ НАД ОРАМЪ Э КОРОНЫ  
EAGLE, TRIPLY CROWNED ON BREAST

21	1727	(4)	3.A.6	80	200	400	1000	IG/175 XF \$ 396.
----	------	-----	-------	----	-----	-----	------	-------------------

22	1727	(4)	R1	4.A.6	150	350	700	2000
----	------	-----	----	-------	-----	-----	-----	------



A.в

КОРОНЫ ЗАШТРИХОВАНЫ  
SHADED CROWNS

5

"ПЕТРЪ-II..."

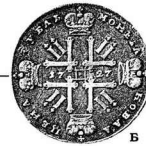

Б

ЗВЕЗДОЧКА В ЦЕНТРЕ МОНОГРАММЫ  
STAR IN CENTRE CRUCIFORM

23	1727	(4)	5.A.в	80	200	400	1000	
----	------	-----	-------	----	-----	-----	------	--

24	1727	(4)	R2	5.Б	X	X	X	X	HK/871 XF 47 MR.
----	------	-----	----	-----	---	---	---	---	------------------

#	год date	гурт edge	редк. rare	вариант variant	СТОИМОСТЬ cost				примечания notes
					ул. Very Good	хор. Fine	оч. хор. Very Fine	ота. Ex. Fine	



5.1

© фото МММ



В



6



А.г

БЕЗ ЗВЕЗД В НАДИСИ  
NO STARS AMONG LEGENDКОРОНЫ ЗАШТРИХОВАНЫ  
SHADED CROWNS

25	1727	④		5.1.В	150	350	700	1800	ММ22/47. АУ \$ 3200.
26	1727	④		6.А.г	80	200	400	1000	GM123/4195. XF. € 480.



А.е



7



В.а

КОРОНЫ ЗАШТРИХОВАНЫ  
SHADED CROWNS

27	1727	④		7.А.е	80	200	400	1000	
28	1727	④		7.В.а	80	200	400	1000	



А.ж



8



А.з



9

"ПЕТРЪ-II..."

КОРОНЫ ЗАШТРИХОВАНЫ  
SHADED CROWNS4 НАПЛЕЧНИКА  
4 SLEEVE - STRAPS

29	1727	④		8.А.ж	80	200	400	1000	ММ119/33. XF \$ 1200. ММ20/58. XF. \$ 1100 (sup. А). АР/123. XF. \$ 1000.
30	1727	④		8.А.з	80	200	400	1000	
31	1727	④	R2	9.А.з	X	X	X	X	IG/176. VF \$ 264. GM109/4115. VF+ 725 DM.

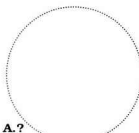

А.?

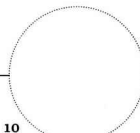

10

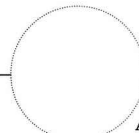

А.?

КОРОНЫ ЗАШТРИХОВАНЫ  
SHADED CROWNSБЕЗ ЗАКЛЕПОК НА ЛАТАХ  
NO RIVETS IN ARMOR

32	1727	④		10.А.?	60	120	250	600	ИвТ. №8.
33	1727	④		10.А.?	60	120	250	600	ИвТ. №7.

#	год date	гурт edge	редк. rare	вариант variant	стоимость cost				примечания notes
					уд. Very Good	хор. Fine	оч. хор. Very Fine	отд. Ex. Fine	

**ПОЛТИНА**  
**POLTINA**  
**1727**

70 *Пробы* (0.728) *Вес (г)* 14.22 *Чист. серебра (г)* 10.36 *Диам. (мм)* ~ 33 *Гурт* ◊ *гладкий*  
*Fineness* (0.728) *Weight (g)* 14.22 *Pure silver (g)* 10.36 *Diam. (mm)* ~ 33 *Edge* ◊ *smooth*  
*Гуртовые надписи:* ④ **РОССИКОИ** ⓄⓄⓄ **ПОЛТИННИКЪ** ⓄⓄⓄ  
*Edge inscriptions:* ④ **РОССИКОИ** ⓄⓄⓄ **ЧЛННННЛГОП** ⓄⓄ

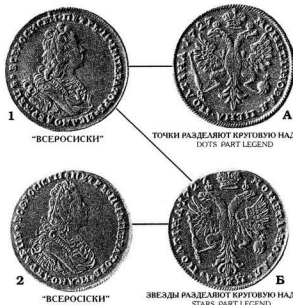

ГОД ПЕРЕГРАВИРОВАН  
DATE IS OVERSTRIKE

"ВСЕРОССИСКИ"

ТОЧКИ РАЗДЕЛЯЮТ КРУГОВУЮ НАДПИСЬ  
DOTS PART LEGEND

2

"ВСЕРОССИСКИ"

ЗВЕЗДЫ РАЗДЕЛЯЮТ КРУГОВУЮ НАДПИСЬ  
STARS PART LEGEND

Б

34	1727	④	R	1.A	100	200	500	1200	HK/932. VF 18 MR. GH/284. F+ 260 DM.
35	1727	④	R	1.B	100	200	500	1200	GH/285. XF-1000 DM.
36	1727	④	R	2.B	100	200	500	1200	HK/933. XF 16 MR. HK/934. VF 6 MR.



A.a

МАЛЫЕ КОРОНЫ БЕЗ КРЕСТОВ  
SMALL CROWNS WITHOUT CROSS

2.1

"...ИМПЕРАТОРЪ И..."

B.a

37	1727	④	R	2.1.A.a	100	200	500	1200	HK/937. VF 6 MR. NYS6/591. VF \$ 500.
38	1727	④	R	2.1.B.a	100	200	500	1200	HK/935. XF 15 MR. HK/936. VF 6 MR.

НОВОДЕЛ  
NOVODEL



Н39 1727 ◊ R3 1500 2000

Н40 1727 ◊ R3 1500 2000 Иллюс. № 274.

№	год date	гурт edge	редк. rare	вариант variant	стоимость cost				примечания notes
					уд. Very Good	хор. Fine	оч. хор. Very Fine	отл. Ex. Fine	

ЧЕКАНКА СЕРЕБРЯНЫХ МОНЕТ НА КАДАШЕВСКОМ МОНЕТНОМ ДВОРЕ  
SILVER MINTAGE FIGURES, KADASHEVSKY MINT

ГОД YEAR	1728	1729
РУБЛЬ ROUBLE	на общую сумму (руб.) 1 145 728 total	44 460 шт.*
ПОЛТИНА POLTINA		1 514 000 шт.*

\* Очевидно, в данных ошибка: тираж рублей и полтин перепутан.

\* Apparently there is a mistake: the quantity of Rubles and Poltinas issued is confused.

**РУБЛЬ**  
**ROUBLE**  
**1728**

70 Пробы (0,728) Вес (z) 28,44 Чисто серебра (z) 20,73 Диам. (мм) ~ 40-41 Гурт Edge ◊ гладкий smooth  
Гуртовые надписи: Edge inscriptions: ④ РОССИЙСКОЙ ○ РЪВЛЬ ○○ МОСКОВСКОГО ○○ ДВОРА ○  
РОССИКОИ ○ РЪВЛЬ ○○ МОСКОВСКОГО ○○ ДВОРА ○

**ТИП 1727 з. — ГОЛОВА РАЗДЕЛЯЕТ НАДПИСЬ**

**TYPE 1727 — HEAD PARTS LEGEND**

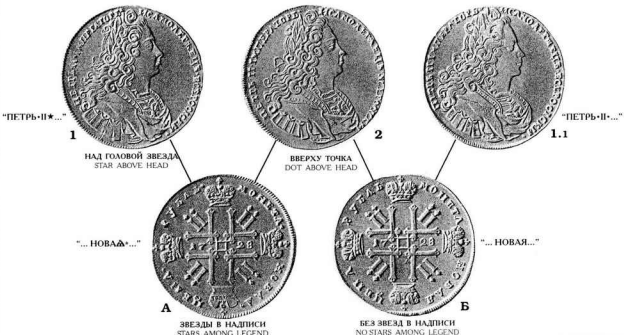

41	<b>1728</b>	④		1.А	60	120	250	600	
42	<b>1728</b>	④		1.1.Б	60	120	250	600	
43	<b>1728</b>	④		2.А	60	120	250	600	GH/229. VF 330 DM. NYS6/587. XF \$ 1300.
44	<b>1728</b>	④		2.Б	60	120	250	600	GH/304. VF. 180 DM. MaM19/34. XF. \$ 600.



45	<b>1728</b>	④		2.1.A.a	60	120	250	600	
46	<b>1728</b>	④	RI	2.1.Б	120	250	600	1200	
47	<b>1728</b>	④	RI	3.A.a	120	250	600	1200	NYS6/587. XF \$ 1300.

№	год date	гурт edge	реж. rare	вариант variant	стоимость cost				примечания notes
					уд. Very Good	хор. Fine	оч. хор. Very Fine	отл. Ex. Fine	

**РУБЛЬ**  
**ROUBLE**

**ОСОБЫЙ ПОРТРЕТ (БЕЗ БАНТА У ЛАВРОВОГО ВЕНКА)**  
**SPECIAL PORTRAIT (HEAD NO RIBBONS)**

**1728**



4

A

48	<b>1728</b>	④	<b>RI</b>	4.A	<b>250</b>	<b>500</b>	<b>1200</b>	<b>2500</b>	HK/884. VF 55 MR. GMB6/2666. XF 4800 DM. RH/5177. XF \$ 2875.
----	-------------	---	-----------	-----	------------	------------	-------------	-------------	---------------------------------------------------------------

**ТИП 1728 г. — БЕЗ ЗВЕЗДЫ НА ГРУДИ**  
**TYPE 1728 — NO RAYED STAR OF ORDER ON BREAST**



5

Б.а

5.1

Б.б

49	<b>1728</b>	④		5.Б.а	<b>60</b>	<b>120</b>	<b>250</b>	<b>600</b>	
50	<b>1728</b>	④		5.1.Б.б	<b>60</b>	<b>120</b>	<b>250</b>	<b>600</b>	



Б.о

6

В

"...ЦЕНА..."

"ПЕРТЬ"

"...ЦЕНА..."

51	<b>1728</b>	④	<b>RI</b>	6.Б.о	<b>120</b>	<b>250</b>	<b>600</b>	<b>1200</b>	JH/2152. VF \$ 150. (P).
52	<b>1728</b>	④	<b>RI</b>	6.В	<b>120</b>	<b>250</b>	<b>600</b>	<b>1200</b>	HK/887. XF 9 MR. GH/309. VF+ 1400 DM. GM123/4197. VF 6 800.

**СО ЗВЕЗДОЙ НА ГРУДИ**  
**RAYED STAR OF ORDER ON BREAST**



7

Б.в

7.1

В КОНЦЕ НАДПИСИ НИЧЕГО НЕТ. 4 ФЕСТОНА  
NOTHING ENDS LEGEND. 4 SCALLOPS

"...ЦЕНА..."

53	<b>1728</b>	④		7.Б.в	<b>40</b>	<b>80</b>	<b>200</b>	<b>500</b>	
54	<b>1728</b>	④		7.1.Б.в	<b>40</b>	<b>80</b>	<b>200</b>	<b>500</b>	

№	год date	гурт edge	редк. rare	вариант variant	стоимость cost				примечания notes
					уд. Very Good	хор. Fine	оч.хор. Very Fine	отл. Ex. Fine	



7.2



Б.г



7.3



Б.д

55	1728	④		7.2.Б.г	40	80	200	500	
56	1728	④		7.3.Б.д	40	80	200	500	



Б.е



7.4



Г.а

57	1728	④		7.4.Б.е	40	80	200	500	
58	1728	④		7.4.Г.а	40	80	200	500	



7.5



Г.б



7.6



Г.в

59	1728	④		7.5.Г.б	40	80	200	500	
60	1728	④		7.6.Г.в	40	80	200	500	



7.7



Г.г

61	1728	④		7.7.Г.г	40	80	200	500	
----	------	---	--	---------	----	----	-----	-----	--

#	год date	гурт edge	реж. rate	вариант variant	стоимость cost				примечания notes
					ук. Very Good	хор. Fine	оч. хор. Very Fine	отд. Ex. Fine	

**РУБЛЬ**  
**ROUBLE**  
**1728**

**СО ЗВЕЗДОЙ НА ГРУДИ**  
**RAYED STAR OF ORDER ON BREST**



В



7.8



Д

РОМБИКИ В НАДПИСИ  
DIAMONDS AMONG LEGEND

ЗВЕЗДЫ В НАДПИСИ  
STARS AT THE LEGEND

62	<b>1728</b>	(4)	<b>R</b>	7.8.В	<b>100</b>	<b>200</b>	<b>400</b>	<b>1000</b>	Числов. таб. VI, рис. 65. HK/890. VF 5 MR.
----	-------------	-----	----------	-------	------------	------------	------------	-------------	--------------------------------------------

63	<b>1728</b>	(4)		7.8.Д	<b>40</b>	<b>80</b>	<b>200</b>	<b>500</b>	HK/889. XF 6 MR.
----	-------------	-----	--	-------	-----------	-----------	------------	------------	------------------



7.9



Б.ж



8



Д.а

В КОНЦЕ НАДПИСИ НИЧЕГО НЕТ. 5 ФЕСТОНОВ  
NOTHING ENDS LEGEND. 5 SCALLOPS

64	<b>1728</b>	(4)		7.9.Б.ж	<b>40</b>	<b>80</b>	<b>200</b>	<b>500</b>	
----	-------------	-----	--	---------	-----------	-----------	------------	------------	--

65	<b>1728</b>	(4)		8.Б.ж	<b>40</b>	<b>80</b>	<b>200</b>	<b>500</b>	
----	-------------	-----	--	-------	-----------	-----------	------------	------------	--

66	<b>1728</b>	(4)		8.Д.а	<b>40</b>	<b>80</b>	<b>200</b>	<b>500</b>	
----	-------------	-----	--	-------	-----------	-----------	------------	------------	--



8.1



Б.з



8.2



Г

67	<b>1728</b>	(4)		8.1.Б.з	<b>40</b>	<b>80</b>	<b>200</b>	<b>500</b>	WF/145. VF \$ 420.
----	-------------	-----	--	---------	-----------	-----------	------------	------------	--------------------

68	<b>1728</b>	(4)		8.2.Г	<b>40</b>	<b>80</b>	<b>200</b>	<b>500</b>	
----	-------------	-----	--	-------	-----------	-----------	------------	------------	--



Б.и



8.3



Г.д

69	<b>1728</b>	(4)		8.3.Б.и	<b>40</b>	<b>80</b>	<b>200</b>	<b>500</b>	
----	-------------	-----	--	---------	-----------	-----------	------------	------------	--

70	<b>1728</b>	(4)		8.3.Г.д	<b>40</b>	<b>80</b>	<b>200</b>	<b>500</b>	
----	-------------	-----	--	---------	-----------	-----------	------------	------------	--

#	год date	гурт edge	редк. rare	вариант variant	СТОИМОСТЬ COST				примечания notes
					УЗ. Very Good	ХОР. Fine	ОЧ.ХОР. Very Fine	ОТ. Ex. Fine	



8.4

Ге

9

Га

"...ИМПЕРАТОР..."

71	1728	④		8.4.Ге	40	80	200	500	
72	1728	④	RI	9.Га	150	300	750	1500	HK/888. XF 27 MR. MmM19/35. VF \$ 1000. MmM20/61. VF \$ 1200.



10

Б.к

10.1

Г.в

В КОНЦЕ НАДПИСИ ТОЧКА, 4 ФЕСТОНА  
DOT ENDS LEGEND, 4 SCALLOPS

73	1728	④		10.Б.к	40	80	200	500	
74	1728	④		10.1.Г.в	40	80	200	500	MmM22/49. XF \$ 800 (esp.)



10.2

Г.г

10.3

Г.е

75	1728	④		10.2.Г.г	40	80	200	500	
76	1728	④		10.3.Г.е	40	80	200	500	



11

Б.в

11.1

Б.л

В КОНЦЕ НАДПИСИ ТОЧКА, 5 ФЕСТОНОВ  
DOT ENDS LEGEND, 5 SCALLOPS

77	1728	④		11.Б.в	40	80	200	500	
78	1728	④		11.1.Б.л	40	80	200	500	

#	год date	гурт edge	редак. rare	вариант variant	СТОИМОСТЬ cost				примечания notes
					уд. Very Good	хор. Fine	оч. хор. Very Fine	отд. Ex. Fine	

## РУБЛЬ 1728

### ROUBLE



11.2



Б.м 11.3



Г.е



79	1728	④		11.2.Б.м	40	80	200	500	МмМ20/60. XF \$ 600.
80	1728	④		11.3.Г.е	40	80	200	500	



Б.н



11.4



Г.ж

81	1728	④		11.4.Б.н	40	80	200	500	
82	1728	④		11.4.Г.ж	40	80	200	500	



12



Б.г 13

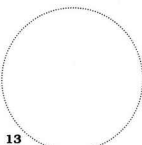

13

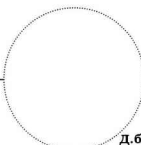

Д.б

В НАЧАЛЕ И В КОНЦЕ НАДПИСИ КРУЖОК  
CIRCLE AT BEGINNING & END OF THE LEGEND

В КОНЦЕ НАДПИСИ ДВОЕТОЧНИК  
COLON ENDS LEGEND

В НАДПИСИ ЗВЕЗДЫ  
STARS AT THE LEGEND

83	1728	④	R	12.Б.г	70	150	400	1000	
84	1728	④	R	13.Д.б	70	150	400	1000	Инт. № 19.



13.1



Г.з 14



14

В КОНЦЕ НАДПИСИ ЗВЕЗДА  
STAR ENDS LEGEND

85	1728	④	R	13.1.Г.з	70	150	400	1000	
86	1728	④	R	14.Г.з	70	150	400	1000	



#	год date	гурт edge	редк. rare	вариант variant	СТОИМОСТЬ COST				примечания notes
					уд. Very Good	хор. Fine	оч. хор. Very Fine	отд. Ex. Fine	

**РУБЛЬ  
ROUBLE  
1729**



1.3

В КОНЦЕ НАДПИСИ ЗВЕЗДА  
STAR ENDS LEGEND



A.a

"...ЦЕНА..."

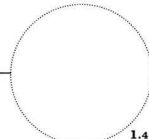

1.4

В КОНЦЕ НАДПИСИ ДВОЕТОЧЬЕ  
COLON ENDS LEGEND

93	<b>1729</b>	④	R	1.3.A.a	100	200	600	1200	ИлТ. №4. Диаско. #4.
94	<b>1729</b>	④	R	1.4.A.a	100	200	600	1200	ИлТ. №5.

**ГОЛОВА НЕ РАЗДЕЛЯЕТ КРУГОВУЮ НАДПИСЬ  
HEAD UNDER LEGEND**

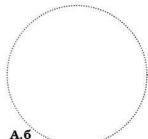

A.6

"...ЦЕНА..."



2

С БАНТОМ У ЛАВРОВОГО ВЕНКА  
LAUREATE HEAD WITH RIBBON



Б.а

"...ЦЕНА..."

95	<b>1729</b>	④	R	2.A.6	100	200	600	1200	ИлТ. №6.
96	<b>1729</b>	④	R	2.Б.а	100	200	600	1200	

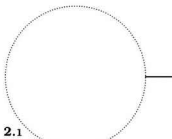

2.1

В КОНЦЕ НАДПИСИ ТРИАНТНИК  
CLOVER LEAF ENDS LEGEND

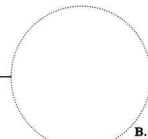

B.a

ЗВЕЗДЫ В НАДПИСИ  
STARS AMONG LEGEND

97	<b>1729</b>	④	R	2.1.Б.а	100	200	600	1200	ИлТ. №8.
----	-------------	---	---	---------	-----	-----	-----	------	----------

**ТИП 1728 г. — БЕЗ ЗВЕЗДЫ НА ГРУДИ  
TYPE 1728 — NO RAYED STAR OF ORDER ON BREAST**



3

"...САМОДЕРЖЕЦ..."



Б.6

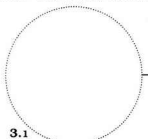

3.1

НАПАЛЧНИКИ ЧЕШУЙЧАТЫЕ  
SCALES ON SLEEVE - STRAPS

Б.в

98	<b>1729</b>	④	R	3.Б.6	100	200	600	1200	GM116/3991. VF+ € 800. Телос22/30. AU \$ 7000 (-).
99	<b>1729</b>	④	R2	3.1.Б.в	X	X	X	X	ИлТ №10.(R2. 23руб.).

#	год date	гурт edge	редк. rare	вариант variant	СТОИМОСТЬ COST				примечания NOTES
					уд. Very Good	хор. Fine	оч.хор. Very Fine	отл. Ex. Fine	



4



A



4.1



Б.г

4 ФЕСТОНА НАД НАПЛЕЧНИКАМИ  
4 SCALLOPS ABOVE SLEEVE - STRAPS

100	1729	④		4.A	40	80	200	500	
101	1729	④		4.1.Б.г	40	80	200	500	



A.в



4.2



B.б

ЗВЕЗДЫ В НАДПИСИ  
STARS AMONG LEGEND

102	1729	④		4.2.A.в	40	80	200	500	
103	1729	④		4.2.B.б	40	80	200	500	MuM19/37. XF \$ 1200.



4.3



A.г



4.4



Б.д

В КОНЦЕ НАДПИСИ ТОЧКА  
DOT ENDS LEGEND

104	1729	④		4.3.A.г	40	80	200	500	
105	1729	④		4.4.Б.д	40	80	200	500	



A.д



4.5



B.в

ВНИЗУ 3 ТРИЛИСТНИКОВ  
BELOW ON PORTRAIT 3 CLOVER LEAF

ЗВЕЗДЫ В НАДПИСИ  
STARS AMONG LEGEND

106	1729	④		4.5.A.д	50	100	250	600	NYS6/389. XF - \$ 425.
107	1729	④		4.5.B.в	50	100	250	600	

#	год date	гурт edge	редк. rare	вариант variant	стоимость cost				примечания notes
					у.д. Very Good	хор. Fine	оч.хор. Very Fine	отл. Ex. Fine	

**РУБЛЬ 1729**  
**ROUBLE**

Б

А.е

Б.1

А.ж

 5 ФЕСТОНОВ НАД НАПАЕЧНИКАМИ  
 5 SCALLOPS ABOVE SLEEVE - STRAPS

 В КОНЦЕ НАДПИСИ ДВОЕТОЧЬЕ  
 COLON ENDS LEGEND

108	1729	④		Б.А.е	60	120	250	600	
-----	------	---	--	-------	----	-----	-----	-----	--

109	1729	④		Б.1.А.ж	60	120	250	600	
-----	------	---	--	---------	----	-----	-----	-----	--



А.з



6



А.и

 БЕЗ ЛЕНТ У ЛАВРОВОГО ВЕНКА  
 NO HAIR RIBBON

110	1729	④	RI	Б.А.и	150	300	750	1500	WF/150. F+ \$ 200. MmM22/51. XF \$ 3600.
-----	------	---	----	-------	-----	-----	-----	------	------------------------------------------

111	1729	④	R	Б.А.з	100	200	500	1000	HK/907. XF 10 MR. MmM20/63. VF+ \$ 1400.
-----	------	---	---	-------	-----	-----	-----	------	------------------------------------------

**ТИП 1729 г. — С ОРДЕНСКОЙ ЛЕНТОЙ**  
**TYPE 1729 — WITH RIBBON OF ORDER ON CUIRASS**

А.к



7



Б.е

 РУКАВ ЗАКРЫТЫЙ  
 SLEEVE CLOSED

112	1729	④		7.А.к	50	100	250	700	MmM20/64. XF \$ 1300.
-----	------	---	--	-------	----	-----	-----	-----	-----------------------

113	1729	④		7.Б.е	50	100	250	700	
-----	------	---	--	-------	----	-----	-----	-----	--



7.1



Б.ж



7.2



Б.г

 ЗВЕЗДЫ В НАДПИСИ  
 STARS AMONG LELEND

114	1729	④		7.1.Б.ж	50	100	250	700	GM116/3992. XF. € 800.
-----	------	---	--	---------	----	-----	-----	-----	------------------------

115	1729	④		7.2.Б.г	50	100	250	700	
-----	------	---	--	---------	----	-----	-----	-----	--

#	год date	гурт edge	редк. rare	вариант variant	стоимость cost				примечания notes
					ул. Very Good	хор. Fine	оч. хор. Very Fine	отл. Ex. Fine	



ЗВЕЗДЫ РАЗДЕЛЯЮТ КРУТОВУЮ НАДПИСЬ  
STARS SEPARATED LEGEND

ЗВЕЗДЫ В НАДПИСИ  
STARS AMONG LELEND

116	1729	④		8.A.И	50	100	250	700	
117	1729	④		8.1.B	50	100	250	700	



РУКАВ ОТКРЫТЫЙ  
SLEEVE OPEN

118	1729	④		9.A.e	50	100	250	700	
-----	------	---	--	-------	----	-----	-----	-----	--



119	1729	④		9.1.A.l	50	100	250	700	
120	1729	④		9.2.A.m	50	100	250	700	



3 ЗАКЛЕПКА НАД ОБРЕЗОМ РУКАВА  
3 RIVETS ON SLEEVE

ЗВЕЗДЫ В НАДПИСИ  
STARS AMONG LEGEND

121	1729	④		10.A.И	50	100	250	700	МяМ21/46. XF \$ 1450.
122	1729	④		10.Г	50	100	250	700	NYS6/590. XF. \$ 525.

#	год date	гурт edge	редк. rare	вариант variant	стоимость cost				примечания notes
					Уд. Very Good	Хор. Fine	Оч. хор. Very Fine	От. Ex. Fine	

**РУБЛЬ 1729**  
ROUBLE



**10.1**  
6 ЗАКЛЕПОК НАД ОБРЕЗОМ РУКАВА  
6 RIVETS ON SLEEVE

**Б.ж**

**11**

**Д**

В НАЧАЛЕ И В КОНЦЕ НАДПИСИ ДВОЕТОЧЬЕ  
COLON AT BEGINNING & END OF THE LEGEND

ТОЧКИ В НАДПИСИ  
DOTS AMONG LEGEND

123	<b>1729</b>	④		10.1.Б.ж	<b>50</b>	<b>100</b>	<b>250</b>	<b>700</b>
124	<b>1729</b>	④	<b>R1</b>	11.Д	<b>100</b>	<b>200</b>	<b>500</b>	<b>1300</b>

**НОВОДЕЛ  
NOVODEL**



**12**



H125	<b>1729</b>	④	<b>R3</b>	12		<b>4000</b>	<b>6000</b>	
H126	<b>1729</b>	④	<b>R3</b>	12		<b>5000</b>	<b>7000</b>	AP2/169. Улс. \$ 3000
H127	<b>1729</b>	④	<b>R3</b>	12		<b>5000</b>	<b>7000</b>	

**ПОЛТИНА  
POLTINA**

70 Пробы (0.728) Вес (г) 14.22 Чист. серебра (г) 10.36 Диам. (мм) ~ 33

**1728**

Гуртовая надпись: ④ РОССИСКОИ ООС ПОЛТИННИКЪ ООС  
Edge inscription:



**1**



**А**



**2**

С БАНТОМ "ВСЕРОССИИ..."  
WITH RIBBON

"...ВСЕРОССИИ..."

128	<b>1728</b>	④	<b>R</b>	1.А	<b>80</b>	<b>170</b>	<b>500</b>	<b>1200</b>
129	<b>1728</b>	④	<b>R2</b>	2.А	<b>200</b>	<b>400</b>	<b>1000</b>	<b>2500</b>



**1.1**



**Б**



**3**



**В**

С БАНТОМ "ВСЕРОССИИ..."  
WITH RIBBON

"...ВСЕРОССИИ..."

130	<b>1728</b>	④	<b>R</b>	1.1.Б	<b>80</b>	<b>170</b>	<b>500</b>	<b>1200</b> НК/942 VF 5 MR.
131	<b>1728</b>	④	<b>R1</b>	3.В	<b>150</b>	<b>350</b>	<b>850</b>	<b>2000</b>

#	год date	гурт edge	редк. rare	вариант variant	стоимость cost				примечания notes
					уд. Very Good	хор- Fine	оч. хор. Very Fine	от. Ex. Fine	



3.1



Г



3.2

МАЛЫЕ КОРОНЫ БЕЗ КРЕСТОВ  
SMALL CROWNS WITHOUT CROSS

132	1728	④	R1	3.1.Г	150	350	850	2000	
133	1728	④	R	3.2.Г	80	170	500	1200	МmM21/45. VF \$ 900.



3.3



Д



4

"...ВСЕРОСИЦКИ..." С БАВТОМ  
WITH RIBBON

134	1728	④	R	3.3.Д	80	170	500	1200	WF/147. VF \$ 660.
135	1728	④	R	4.Д	80	170	500	1200	HK/943. XF 14 MR. IC/183. VF \$ 374. MmM20/62. VF \$ 900. CM123. XF- 6 1200.



5



Е



5.1

5 НАПЛЕЧНИКОВ  
5 SLEEVE-STRAPS

136	1728	④	R	5.Е	80	170	500	1200	
137	1728	④	R	5.1.Е	80	170	500	1200	HK/946. VF 6 MR.

1729



А



Б



138	1729	④	R1	А	100	200	600	1500	HK/947. VF 14 MR.
139	1729	④	R1	Б	100	200	600	1500	IC/184. VF \$ 462. CH/310. VF+ \$ 950 DM.

#	год date	м.м. mint	гурт edge	редк. rare	вариант variant	стоимость cost				примечания notes
						Уб. Very Good	Хор. Fine	оч. хор. Very Fine	Отл. Ex. Fine	

**РУБЛЬ** 70 Пробы (0.728) Вес (г) 28.44 Чистого серебра (г) 20.7 Диаметр (мм) - 40-41 Гурт Edge ① // // // // //  
**ROUBLE** Fineness (0.728) Weight (g) 28.44 Pure silver (g) 20.7 Diam. (mm) - 40-41 Edge ⑥ // // // // //

**1727**  
 БЕЗ ОБОЗНАЧЕНИЯ МОНЕТНОГО ДВОРА  
 NO MINT'S LETTERS



140	<b>1727</b>		① R3	1	X	X	X	X	Гелс22/28, XF+ \$ 15 000 (-).
141	<b>1727</b>		① R	1.1	100	200	400	1000	



142	<b>1727</b>		① R	2	100	200	400	1000	Илт. № 10 (4 руб.).
143	<b>1727</b>		① R	2.1	100	200	400	1000	WF/142, VF+ \$ 400.

**ОБОЗНАЧЕНИЕ МОНЕТНОГО ДВОРА — "СПБ"**  
 MINT'S LETTERS — "СПБ"



144	<b>1727</b>	СПБ ①		3	70	150	300	700	NYS6/585, XF- \$ 550.
145	<b>1727</b>	СПБ ①		4	70	150	300	700	



146	<b>1727</b>	СПБ ①		5	70	150	300	700	
147	<b>1727</b>	СПБ ①		6	70	150	300	700	

№	год date	мд. mint	гурт edge	редк. rare	вариант variant	стоимость cost				примечания notes
						ул. Very Good	хор. Fine	оч. хор. Very Fine	отл. Ex. Fine	



148	1727	СПБ	①		7	70	150	300	700	
149	1727	СПБ	①		8	70	150	300	700	MaM20/37. VF \$ 450.



150	1727	СПБ	①		9	70	150	300	700	
151	1727	СПБ	①		10	70	150	300	700	



"С-П-Б"

"С-П-Б"

152	1727	СПБ	⑥		11	70	150	300	700	
153	1727	СПБ	①		12	70	150	300	700	



"...ИМПЕРАТОРЪ\*..."

ВЕНЗЕЛЬ МАЛЫЙ  
SMALL CRUCIFORM INITIAL

"...ИМПЕРАТОРЪ..."

154	1727	СПБ	①		13	70	150	300	700	
155	1727	СПБ	①		14	70	150	300	700	

#	год date	мд. mint	гурт edge	редк. rare	вариант variant	СТОИМОСТЬ cost				примечания notes
						уд.	хор.	оч. хор.	отл.	
						Very Good	Fine	Very Fine	Ex. Fine	

**ПОЛТИНА** 70 *Пробы* (0.728) *Вес (z)* 14.22 *Чистого серебра (z)* 10.36 *Диам. (мм)* ~ 33.0 *Гурт* ①  
**POLTINA** 70 *Fineness* (0.728) *Weight (g)* 14.22 *Pure silver (g)* 10.36 *Diam. (mm)* ~ 33.0 *Edge* ①

1727



156 1727 СПб ① R 1 100 200 600 1500



157 1727 СПб ① R 2 100 200 600 1500



158 1727 СПб ① R 3 100 200 600 1500

159 1727 СПб ① R 4 100 200 600 1500 GH/287. VF+ 780 DM. M<sub>h</sub>M20/59. VF- \$ 800.



"СПБ"

"СПБ"

160 1727 <sup>СПБ</sup>СПБ ① RI 5 130 300 800 2000 GH/288. VF+ 550 DM. RH/5174. VF- \$ 473.

№	год date	мл. mint	гурт edge	редк. rare	вариант variant	СТОИМОСТЬ COST				примечания notes
						уд. Very Good	хор. Fine	оч. хор. Very Fine	отл. Ex. Fine	

ТИП 1723 - 1730 гг. (40 РУБЛЕЙ ИЗ ПУДА МЕДИ)  
TYPE 1723-1730 (40 ROUBLES/POOD)

ПЯТЬ КОПЕЕК  
FIVE KORECKS

Вес (г) Weight (g) 20.48 Диаметр (мм) Diam. (mm) - 31 Гурт Edge ⑤

В ОБОЗНАЧЕНИИ МОНЕТНОГО ДВОРА "М"—ПРЯМАЯ  
MINT'S LETTER "M"—NORMAL



1



1.1



ХВОСТ ШИРОКИЙ  
EAGLE'S TAIL BROAD

161	1729	МД	⑤	1	3	10	25	50	HK/948, VF 2 NR.
162	1729	МД	⑤	1.1	3	10	25	50	



2



3



СРЕДНЯЯ КОРОНА БОЛЬШАЯ И БЕЗ КРЕСТА  
NO CROSS ON LARGE MIDDLE CROWN

ХВОСТ УЗКИЙ  
EAGLE'S TAIL NARROW

163	1729	МД	⑤	2	3	10	25	50	
164	1729	МД	⑤	3	3	10	25	50	



3.1



3.2



165	1729	МД	⑤	3.1	3	10	25	50	
166	1729	МД	⑤	3.2	3	10	25	50	

В ОБОЗНАЧЕНИИ МОНЕТНОГО ДВОРА "М"—РАСКОСЯЯ  
MINT LETTER "M"—BROAD



4



ХВОСТ ШИРОКИЙ  
EAGLE'S TAIL BROAD

167	1729	МД	⑤	4	3	10	25	50	
-----	------	----	---	---	---	----	----	----	--

№	год date	мд. mint	гурт edge	редк. rare	вариант variant	стоимость cost				примечания notes
						уд. Very Good	хор. Fine	оч. хор. Very Fine	отл. Ex. Fine	

## ПЯТЬ КОПЕЕК

## FIVE COPEKS

1729



5



5.1



ХВОСТ УЗКИЙ  
EAGLE'S TAIL NARROW

168	1729	МД	⑤		5	3	10	25	50	
169	1729	МД	⑤		5.1	3	10	25	50	



5.2



5.3



170	1729	МД	⑤		5.2	3	10	25	50	
171	1729	МД	⑤		5.3	3	10	25	50	



6



6.1



НА КОРОНАХ ТОЧКИ ВМЕСТО КРЕСТОВ  
DOTS ON CROWNS

172	1729	МД	⑤		6	3	10	25	50	
173	1729	МД	⑤		6.1	3	10	25	50	



6.2



7



НА СРЕДНЕЙ КОРОНЕ ТОЧКА ВМЕСТО КРЕСТА  
DOT ON MIDDLE CROWN

174	1729	МД	⑤		6.2	3	10	25	50	
175	1729	МД	⑤		7	3	10	25	50	

#	год date	м.м. mint	гурт edge	рек. rate	вариант variant	СТОИМОСТЬ cost				примечания notes
						уд. Very Good	хор. Fine	оч.хор. Very Fine	от. Ex. Fine	

**КОПЕЙКА** Вес (г) 4.10 Диаметр (мм) ~ 20 Гурт (8) 00000000 0 гладкий 1 5

**КОРЕСК** Weight (g) 4.10 Diam. (mm) ~ 20 Edge (8) 00000000 0 smooth 1 5

1728

ОБОЗНАЧЕНИЕ МОНЕТНОГО ДВОРА "МОСКВА" БОЛЬШИМИ БУКВАМИ  
LARGE MINT LETTERS "MOCKBA"



1

"17" НАД НОМИНАЛОМ  
"17" ABOVE VALUE



1.1

"КОПЕНКА"

176	1728	МОСКВА	(8)	R2	1	20	40	100	250	
177	1728	МОСКВА	(8)	R2	1.1	20	40	100	250	



2

"17" ПОД НОМИНАЛОМ  
"17" UNDER VALUE



2.1

178	1728	МОСКВА	(8)	R1	2	10	20	50	120	
179	1728	МОСКВА	(8)	R1	2.1	10	20	50	120	

НОВОДЕЛЫ  
NOVODELS



3



4

H180	1728	МОСКВА	(8)	R2	3		200	300	CM №7, 1911, C.121.
H181	1728	МОСКВА	(1)	R2	3		200	300	CM №7, 1911, C.121.
H182	1728	МОСКВА	(8)	R2	3		200	300	RH/5184, AU \$ 230, Gok17/1671, AU \$ 143.
H183	1728	МОСКВА	(8)	R2	4		200	300	RH/5183, AU \$ 218.
H184	1728	МОСКВА	(1)	R2	4		200	300	
H185	1728	МОСКВА	(8)	R2	4		200	300	

ОБОЗНАЧЕНИЕ МОНЕТНОГО ДВОРА "МОСКВА" МАЛЫМИ БУКВАМИ  
SMALL MINT LETTERS "MOCKBA"



5

ШАПКА БЕЗ ПОЛЕЙ  
CAP WITHOUT BRIM



6

ВСАДНИК ОТКИНУТ НАЗАД  
RIDER RECLINE

186	1728	МОСКВА	(8)	R	5	3	10	25	70	
187	1728	МОСКВА	(8)	R	6	3	10	25	70	



7

ВСАДНИК СИДИТ ПРЯМО  
RIDER UPRIGHT



8

МАЛАЯ ШАПКА С ПОЛЯМИ  
SMALL CAP WITH BRIM

188	1728	МОСКВА	(8)	R	7	3	10	25	70	
189	1728	МОСКВА	(8)	R	8	3	10	25	70	

#	год date	мд. mint	гурт edge	реж. rate	вариант variant	СТОИМОСТЬ COST				примечания notes
						уд. Very Good	хор. Fine	оч.хор. Very Fine	отл. Ex. Fine	
<b>КОПЕЙКА</b>										
<b>КОРЕСК</b>										
<b>1728</b>										
				9						
				9.1						
БОЛЬШАЯ ШАПКА С ПОЛМИН LARGE CAP WITH BRIM										
190	1728	МОСКВА	(S)		9	3	10	25	70	
191	1728	МОСКВА	(S)		9.1	3	10	25	70	
				9.2						
				9.3						
				9.4						
192	1728	МОСКВА	(S)		9.2	3	10	25	70	
193	1728	МОСКВА	(S)		9.3	3	10	25	70	
194	1728	МОСКВА	(S)		9.4	3	10	25	70	
				9.5						
				9.6						
				9.7						
195	1728	МОСКВА	(S)		9.5	3	10	25	70	
196	1728	МОСКВА	(S)		9.6	3	10	25	70	AP/125. XF \$ 200.
197	1728	МОСКВА	(S)		9.7	3	10	25	70	
				9.8						
				9.9						
198	1728	МОСКВА	(S)		9.8	3	10	25	70	
199	1728	МОСКВА	(S)		9.9	3	10	25	70	
				10						
				10.1						
				10.2						
"ПЯЩИЙ" ВСАДНИК "FLAING" RIDER										
200	1728	МОСКВА	(S)		10	3	10	25	70	
201	1728	МОСКВА	(S)		10.1	3	10	25	70	
202	1728	МОСКВА	(S)		10.2	3	10	25	70	
				10.3						
				10.4						
				10.5						
203	1728	МОСКВА	(S)		10.3	3	10	25	70	
204	1728	МОСКВА	(S)		10.4	3	10	25	70	
205	1728	МОСКВА	(S)		10.5	3	10	25	70	

№	год date	мд. mint	гурт edge	редк. rare	вариант variant	стоимость cost				примечания notes
						уд. Very Good	хор. Fine	оч.хор. Very Fine	от. Ex. Fine	



ВСАДНИК МЕНЬШЕ  
SMALL RIDER

206	1728	МОСКВА	⊗	R1	11	10	20	50	100	
207	1728	МОСКВА	⊗	R1	11.1	10	20	50	100	
H208	1728	МОСКВА	◇	R2	12			200	250	
H209	1728	МОСКВА	◇	R2	12			200	250	
H210	1728	МОСКВА	◇	R2	12			200	250	



ГОЛОВА ЛОШАДИ В ФАС  
HORSE'S HEAD EN FACE

211	1728	МОСКВА	⊗	R1	13	10	25	60	120	
212	1728	МОСКВА	⊗	R1	13.1	10	25	60	120	

## 1729



ВСАДНИК СИДИТ ПРЯМО(КАК ВАР 9, 1728 Г.)  
RIDER UPRIGHT (VAR.9, 1728)

ВСАДНИК ОТКЛИНУТ НАЗАД  
RIDER RECLINE

213	1729	МОСКВА	⊗	R2	1	20	40	100	250	
214	1729	МОСКВА	⊗	R1	2	10	20	50	100	



215	1729	МОСКВА	⊗	R1	2.1	10	20	50	100	
216	1729	МОСКВА	⊗	R1	2.2	10	20	50	100	



217	1729	МОСКВА	⊗	R1	2.3	10	20	50	100	
218	1729	МОСКВА	⊗	R1	2.4	10	20	50	100	

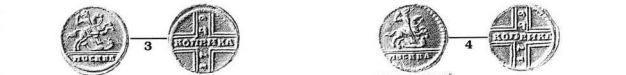

НЕПРАВИЛЬНЫЙ РИСУНОК ПЕРЕДНИХ НОГ ЛОШАДИ  
HORSE'S FRONT LEGS HIGHER AND PRANCING

КОНЬ МАЛЕНЬКИЙ  
SMALL HORSE

219	1729	МОСКВА	⊗	R2	3	20	40	100	250	HK/956 XF 2 NR. HK/957 XF = 8 NR (нар.).
220	1729	МОСКВА	⊗	R1	4	12	30	80	150	

#	год date	мд. mint	гурт edge	редк. rare	вариант variant	стоимость cost				примечания notes
						уд. Very Good	хор. Fine	оч. хор. Very Fine	отл. Ex. Fine	

СЕРЕБРЯНЫЕ МОНЕТЫ  
SILVER COINS

РУБЛЬ  
ROUBLE

70 *Побы* (0.728) *Вес (г)* 28.44 *Чистого серебра (г)* 20.73 *Диам. (мм)* ~ 40-41 *Гурт* ① 

1727



H221 1727 СПБ ① R4 1.A X X X X

НОВОДЕЛЫ  
NOVODELS



ШТЕМПЕЛЬ ЛИЦ. СТ. КАДАШЕВСКОГО МОН. ДВОРА  
DIE OF OBVERSE KADASHEVSKY MINT

ШТЕМПЕЛЬ ОБ. СТ. СПБ МОН. ДВОРА  
DIE OF REVERSE SPB MINT

H222 1727 СПБ ② R3 2.B X X



ШТЕМПЕЛЬ ЛИЦ. СТ. СПБ МОН. ДВОРА  
DIE OF OBVERSE SPB MINT

ШТЕМПЕЛЬ ОБ. СТ. КРАСНОГО МОН. ДВОРА  
DIE OF REVERSE RED MINT

H223 1727 СПБ ③ R3 3.B X X



ШТЕМПЕЛЬ ЛИЦ. СТ. КРАСНОГО МОН. ДВОРА  
DIE OF OBVERSE RED MINT

ШТЕМПЕЛЬ ОБ. СТ. КРАСНОГО МОН. ДВОРА  
DIE OF REVERSE RED MINT

H224 1727 СПБ ④ R3 4.B X X



#	год date	гурт edge	редк. rare	вариант variant	стоимость cost				примечания notes
					уз. Very Good	хор. Fine	оч.хор. Very Fine	отл. Ex. Fine	

МЕДНЫЕ МОНЕТЫ  
COPPER COINS

КОПЕЙКА  
КОПЕЦК

Вес (г) 4.10 Диаметр (мм) ~ 20 Гурт Ⓢ .....

без года  
no date



231 без года Ⓢ R4 X X X X

ПОЛУШКА  
POLUSHKA

Вес (г) 1.02 Диаметр (мм) ~ 19 Гурт Ⓣ гладкий

1727



232 1727 Ⓣ R4 X X X X

МОНЕТОВИДНЫЙ ЖЕТОН  
COIN-LIKE JETON

ЖЕТОН  
JETON

ЗОЛОТО: проба и вес "против червонца"  
GOLD: Fineness & Weight as ducat

Гурт Ⓣ гладкий ① .....

СЕРЕБРО: проба и вес "против гривенника"  
SILVER: Fineness & Weight as grivennik

1728

В ПАМЯТЬ КОРОНАЦИИ ИМПЕРАТОРА ПЕТРА II  
TO COMMEMORATE THE CORONATION EMPEROR PETER II

Диам. (мм) ~ 21  
Diam. (mm)



ЖК233 1728 Ⓣ R2 N 500 1000 1500 2500 Selg.IX/139. XF 35 RM. WF/139. VF \$ 1250. UBS53/1890. VF \$ 1270.

ЖК234 1728 ① R1 R 50 100 150 250 Elm.19/549. XF \$ 290. MaM20/55. VF \$ 350.

НОВОДЕЛ  
NOVODEL

Диам. (мм) ~ 22  
Diam. (mm)



Скуп. № 216

ЖК235 1728 Ⓢ R2 N 1200 2000 RH/4142. XF \$ 1265.

ЖК236 1728 Ⓢ R1 R 120 200 WAG13/2249. XF 160 DM

ЖК237 1728 Ⓢ R1 R 120 200 Elm.20/513. XF \$ 225. GM110/1626. XF € 150 (-)

**МОНЕТЫ**  
**царствования**  
**императрицы**  
**АННЫ ИОАННОВНЫ**



**COINS**  
**of reign**  
**Empress**  
**ANNA IOANNOVNA**

#	год date	гурт edge	редк. rare	вариант variant	стоимость cost				примечания notes
					уд. Very Good	хор. Fine	оч.хор. Very Fine	отл. Ex. Fine	

ЧЕКАНКА ЗОЛОТЫХ МОНЕТ НА КРАСНОМ МОНЕТНОМ ДВОРЕ (ШТ.)  
GOLDEN MINTAGE. FIGURES. RED MINT (PS.)

ГОД YEAR	1730	1738	1739
ЧЕРВОНЕЦ DUCAT	8 764	4 002	65 953

(ЧЕРВОНЕЦ)  
(DUCAT)

93 Пробы (0.968) Вес (г) 3,47 Чист. золота (г) 3,36 Диам. (мм) ~ 20 Гурт Edge ① гладкий smooth

1730



А  
КОРОНА МЕНЬШЕ  
CROWN SMALL



1  
ПОРТРЕТ ШИРЕ  
PORTRAIT BROAD



Б  
КОРОНА БОЛЬШЕ  
CROWN LARGE



2  
ПОРТРЕТ УЖЕ  
PORTRAIT NARROW

1	1730	①	R3	1.А	1500	3000	5000	8000	Чисел № 70. SBV6/82. VF+4500 CHF.
2	1730	①	R3	1.Б	1500	3000	5000	8000	LS/94. XF 3700 CHF. BL29/466. VF- 3200 CHF.
3	1730	①	R3	2.Б	1500	3000	5000	8000	HK/939. VF 260 MR. SBV6/83. XF 5500 CHF. WF/151. VF+ \$ 7000.

1738



ГОЛОВА МЕНЬШЕ  
HEAD SMALL

1



ГОЛОВА БОЛЬШЕ  
HEAD LARGE

2



4	1738	①	R3	1	1000	2000	4000	6000	
5	1738	①	R3	2	1000	2000	4000	6000	HK/960. VF 83 MR. SBV6/85. F 2300 CHF. LS/95. VF- 2400 CHF.

НОВОДЕЛ  
NOVODEL



H6	1738	①	R2			3000	5000		
H7	1738	①	R2			3000	5000		WF/153. XF \$ 5700. CM186/3996. Unc. C 10000. Col137/1394. All \$ 8625.
H8	1738	①	R4	RED-FORT		X	X		SBV6/84. Unc. 9759 CHF.

1739



9	1739	①	R2		1000	2000	4000	6000	HK/962. VF 78 MR. BL29/474. XF. 3500 CHF. RC/195. VF \$ 4253.
---	------	---	----	--	------	------	------	------	---------------------------------------------------------------

#	год date	гурт edge	редк. rare	вариант variant	стоимость cost				примечания notes
					Уд. Very Good	хор. Fine	оч. хор. Very Fine	отл. Ex. Fine	

ЧЕКАНКА СЕРЕБРЯНЫХ МОНЕТ НА КАДАШЕВСКОМ МОНЕТНОМ ДВОРЕ (ШТ.)  
SILVER MINTAGE FIGURES KADASHEVSKY MINT (PS.)

ГОД YEAR	1730	1731	1732	1733	1734	1735	1736	1737
РУБЛЬ ROUBLE	382 220	на общую сумму (руб) 1 237 411	1 487 133	2 645 330	2 460 699	1 494 326	1 047 209	1 806 202*
ПОЛТИНА POLTYNA	—	total (roubles)	3 807 984	408 720	234 068	148 440	140 905	232 098*
ГРИВЕННИК GRIVENNIK	—	15 740	24 373	?	90 000	300 200	—	—

\* Совместная чеканка Кадашевского и Красного монетных дворов в Москве.

\* Joint mintage with Red mint.

## РУБЛЬ

ROUBLE

70 Пробы (0.728) Вес (g) 28.44 Чист. серебра (g) 20.73 Диам. (мм) ~ 40-41 Гурт Edge 

## 1730

КРАЙ КОРСАЖА НЕ ПАРАЛЛЕЛЕН ОКРУЖНОСТИ

NECKLINE NOT PARALLEL TO COIN RIM





1

1.1

1.2

5 НАПЛЕЧНИКОВ БЕЗ ФЕСТОНОВ  
5 SLEEVE-STRAPS WITHOUT FESTONSЗВЕЗДЫ РАЗДЕЛЯЮТ НАДИСЬ  
STARS PART LEGENDКОРОНА БОЛЬШЕ  
LARGE CROWN



10	1730		R1	1	250	600	1200	2500	HK/963. XF 18 MR.
11	1730		R1	1.1	150	350	700	1500	ИгТ. № 4.
12	1730		R1	1.2	150	350	700	1500	HK/964. XF 17 MR.



1.3

2

ЦИФРЫ ГОДА РАССТАВЛЕНЫ  
WIDE DATE6 НАПЛЕЧНИКОВ БЕЗ ФЕСТОНОВ  
6 SLEEVE-STRAPS WITHOUT FESTONS

13	1730		R2	1.3	1000	2000	4000	X	МяМ7/62. F \$ 590.
14	1730		R1	2	500	1000	2000	4000	



3

5 НАПЛЕЧНИКОВ С ФЕСТОНАМИ  
5 SLEEVE-STRAPS WITH FESTONS

15	1730		R1	3	300	600	1200	2500	Числос. таб. VI, рис. 67.
----	------	-------------------------------------------------------------------------------------	----	---	-----	-----	------	------	---------------------------

#	год date	гурт edge	редк. rare	вариант variant	стоимость cost				примечания notes
					уд. Very Good	хор. Fine	оч.хор. Very Fine	отд. Ex. Fine	

**РУБЛЬ**  
**ROUBLE**  
**1730**

**КРАЙ КОРСАЖА ПАРАЛЛЕЛЕН ОКРУЖНОСТИ**  
**NECKLINE PARALLEL TO COIN RIM**



**5 НАПАЛЕЧНИКОВ БЕЗ ФЕСТОНОВ**  
**5 SLEEVE-STRAPS WITHOUT FESTONS**

16	<b>1730</b>	Ⓜ	<b>R1</b>	4	250	500	1000	2000	HK/966. VF 18 MR.
----	-------------	---	-----------	---	-----	-----	------	------	-------------------



**5 НАПАЛЕЧНИКОВ С ФЕСТОНАМИ**  
**5 SLEEVE-STRAPS WITH FESTONS**

17	<b>1730</b>	Ⓜ	<b>R</b>	5	150	300	600	1200	HK/968. VF 9 MR.
----	-------------	---	----------	---	-----	-----	-----	------	------------------

18	<b>1730</b>	Ⓜ	<b>R</b>	5.1	150	300	600	1200	HK/969. VF 6 MR.
----	-------------	---	----------	-----	-----	-----	-----	------	------------------



**ПОД ЛЕНТОЙ ТОЧКИ**  
**DOTS UNDER RIBBON**

19	<b>1730</b>	Ⓜ	<b>R</b>	6	150	300	600	1200	HK/970. XF 9 MR.
----	-------------	---	----------	---	-----	-----	-----	------	------------------

20	<b>1730</b>	Ⓜ	<b>R</b>	6.1	150	300	600	1200	
----	-------------	---	----------	-----	-----	-----	-----	------	--



**КОРОНЫ БЕЗ КРЕСТОВ**  
**CROWNS LACK CROSS**

**ПОД ЛЕНТОЙ ТРИАНГЛЫ**  
**CLOVER LEAFS UNDER RIBBON**

21	<b>1730</b>	Ⓜ	<b>R2</b>	6.2	X	X	X	X	HK/971. XF 31 MR.
----	-------------	---	-----------	-----	---	---	---	---	-------------------

22	<b>1730</b>	Ⓜ	<b>R</b>	6.3	150	300	600	1200	
----	-------------	---	----------	-----	-----	-----	-----	------	--

23	<b>1730</b>	Ⓜ	<b>R</b>	7	150	300	600	1200	HK/975. XF 9 MR.
----	-------------	---	----------	---	-----	-----	-----	------	------------------

#	год date	гурт edge	редк. rare	вариант variant	стоимость cost				примечания notes
					уд. Very Good	хор. Fine	оч.хор. Very Fine	отл. Ex. Fine	
24	1730	⊙	R1	7.1	250	500	1000	2000	HK/972. VF 16 MR.
25	1730	⊙	R1	7.2	200	400	750	1500	HK/976. XF 19 MR.

26	1730	⊙	R	7.3	150	300	600	1200	
27	1730	⊙	R	7.4	150	300	600	1200	

ТОЧКИ РАЗДЕЛЯЮТ КРУТОВУЮ НАДПИСЬ  
DOTS SEPARATED LEGEND

28	1730	⊙	R	7.5	150	300	600	1200	
29	1730	⊙	R	7.6	150	300	600	1200	

© фото MuM									
<p>ТРИАНТИНКИ РАЗДЕЛЯЮТ НАДПИСЬ CLOVER LEAF'S PART LEGEND</p> <p>ОСОБАЯ ПРИЧЕСКА. УХО ЗАКРЫТО ЛОКОНОМ HAIR CURL COVERING THE EAR</p>									
30	1730	⊙	R	7.7	150	300	600	1200	MuM22/53. XF - \$ 1200.
31	1730	⊙	R3	8	X	X	X	X	Числов. таб. XVIII, рис. 234. HK/967. XF - 140 MR.

#	год date	гурт edge	редк. rate	вариант variant	стоимость cost				примечания notes
					уз. Very Good	хор. Fine	оч. хор. Very Fine	отл. Ex. Fine	

**РУБЛЬ**  
**ROUBLE**

77 Пробы (0.802) Вес (г) 25.85 Чист. серебра (г) 20.73 Диам. (мм) ~ 40 Гурт 

**ТИП 1730 г.: КРАЙ КОРСАЖА ПАРАЛЛЕЛЕН ОКРУЖНОСТИ. БЕЗ БРОШИ НА ГРУДИ**  
TYPE 1730: NECKLINE PARALLEL TO COIN RIM, NO BROOCH ON BOSOM



ГОЛОВА БОЛЬШЕ  
LARGE HEAD

32 **1731**  **RI** 1 250 500 1000 2000 Чиков таб. VI, рис. 71.



33 **1731**  **R** 2 150 300 600 1200





UMSCHRIFT RINGEL (HK/978)





БЕЗ ЛОКОНА ЗА УХОМ  
CURLED HAIRLOCK MISSING BEHIND EAR



34 **1731**  **RI** 3 250 500 1000 2000

35 **1731**  **RI** 3.1 250 500 1000 2000 HK/978. XF 24 MR.

36 **1731**  **RI** 3.2 250 500 1000 2000 MaM22/54. VF. \$ 800.

37 **1731**  **RI** 3.3 250 500 1000 2000

#	год date	гурт edge	редк. rare	вариант variant	стоимость cost				примечания notes
					уд. Very Good	хор. Fine	оч. хор. Very Fine	отд. Ex. Fine	

С БРОШЬЮ НА ГРУДИ  
BROOCH ON BOSOM



БОЛЬШАЯ ГОЛОВА  
LARGE HEAD

38 **1731** (10) R 4 150 300 600 1200 IG/188. VF \$ 418.

39 **1731** (10) R 4.1 150 300 600 1200 Elm.32/420. VF \$ 185.



КРЕСТ ДЕРЖАВЫ УЗОРЧАТЫЙ  
ORNATE CROSS ON ORB

40 **1731** (10) 5 50 120 250 500 Gold.17/1673. VF \$ 276.

41 **1731** (10) 5.1 50 120 250 500



БОЛЬШАЯ КОРОНА  
LARGE CROWN

КРЕСТ ДЕРЖАВЫ ПРОСТОЙ  
PLAINE CROSS ON ORB

42 **1731** (10) 5.2 50 120 250 500

43 **1731** (10) 5.3 50 120 250 500 GM123/4206. XF. € 420.



ТОЧКИ РАЗДЕЛЯЮТ НАДПИСЬ  
DOTS PART LEGEND

44 **1731** (10) 5.4 50 120 250 500

45 **1731** (10) 5.5 50 120 250 500 Rarns2/974. XF 700 CHF

#	год date	гурт edge	редк. rare	вариант variant	стоимость cost				примечания notes
					уд. Very Good	хор. Fine	оч. хор. Very Fine	отд. Ex. Fine	

**РУБЛЬ**  
**ROUBLE**  
**1731**



6



ОСОБЫЙ ОРЕЛ  
SPECIAL EAGLE

46 1731 (0) R2 6 500 1000 2000 X

**1732**

С БРОШЬЮ НА ГРУДИ  
BROOCH ON BOSOM



1



КРЕСТ ДЕРЖАВЫ УЗОРЧАТЫЙ  
ORNATE CROSS ON ORB



1.1



ТОЧКИ РАЗДЕЛЯЮТ НАДПИСЬ  
DOTS PART LEGEND

47 1732 (0) 1 50 120 250 500

48 1732 (0) 1.1 50 120 250 500



1.2



СКИПЕТР С ТРИЛИСТВНИКОМ  
TREFOIL ON SCEPTRE



2



КРЕСТ ДЕРЖАВЫ ПРОСТОЙ  
PLAINE CROSS ON ORB

49 1732 (0) 1.2 50 120 250 500

50 1732 (0) 2 50 100 250 500



2.1



2.2



51 1732 (0) 2.1 50 100 250 500

52 1732 (0) 2.2 50 100 250 500 WF/161. XF \$ 700.

№	год date	гурт edge	редак. rare	вариант variant	СТОИМОСТЬ COST				примечания notes
					уд. Very Good	хор. Fine	оч.хор. Very Fine	ота. Ex. Fine	



2.3

ОРЕЛ БЕЗ ЯЗЫКОВ  
EAGLE WITHOUT TONGUES

2.4

СКИПЕТР С ТРИАНСТНИКОМ  
TREFOIL ON SCEPTRE

53	<b>1732</b>	Ⓜ		2.3	<b>50</b>	<b>100</b>	<b>250</b>	<b>500</b>	AP/126, VF - \$ 130, NYS6/394, AU \$ 800.
----	-------------	---	--	-----	-----------	------------	------------	------------	-------------------------------------------

54	<b>1732</b>	Ⓜ		2.4	<b>50</b>	<b>100</b>	<b>200</b>	<b>500</b>	Чижов, таб. VII, рис. 84.
----	-------------	---	--	-----	-----------	------------	------------	------------	---------------------------

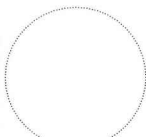

2.5

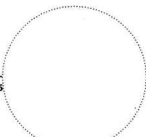

3

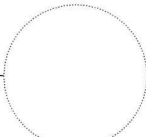

"...ИМПЕРАТРИЦА..."

"...РЪ.БАВ..."

55	<b>1732</b>	Ⓜ	<b>R1</b>	2.5	<b>250</b>	<b>500</b>	<b>1000</b>	<b>2000</b>	ИвТ, № 6. (5 руб.).
----	-------------	---	-----------	-----	------------	------------	-------------	-------------	---------------------

56	<b>1732</b>	Ⓜ	<b>R</b>	3	<b>100</b>	<b>200</b>	<b>400</b>	<b>1000</b>	ИвТ, № 7.
----	-------------	---	----------	---	------------	------------	------------	-------------	-----------



4

ТОЧКИ РАЗДЕЛЯЮТ НАДПИСЬ  
DOTS PART LEGENT

5

ЗВЕЗДЫ РАЗДЕЛЯЮТ НАДПИСЬ  
STARS PART LEGENT

57	<b>1732</b>	Ⓜ		4	<b>50</b>	<b>100</b>	<b>200</b>	<b>500</b>	
----	-------------	---	--	---	-----------	------------	------------	------------	--

58	<b>1732</b>	Ⓜ	<b>R</b>	5	<b>150</b>	<b>300</b>	<b>600</b>	<b>1200</b>	Котылов, RZ (10 руб.), GM116/3993, VF € 160.
----	-------------	---	----------	---	------------	------------	------------	-------------	----------------------------------------------

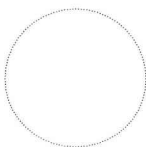

6

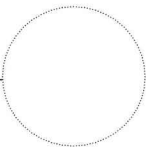
ЦИФРЫ ГОДА РАССТАВЛЕНЫ  
WIDE DATE

7

КОРОНЫ БЕЗ КРЕСТОВ  
CROWNS LACK CROSS

59	<b>1732</b>	Ⓜ	<b>R1</b>	6	<b>250</b>	<b>500</b>	<b>1000</b>	<b>2000</b>	ИвТ, № 10. (5 руб.).
----	-------------	---	-----------	---	------------	------------	-------------	-------------	----------------------

60	<b>1732</b>	Ⓜ		7	<b>50</b>	<b>100</b>	<b>250</b>	<b>500</b>	Чижов, таб. VII, рис. 83.
----	-------------	---	--	---	-----------	------------	------------	------------	---------------------------

#	год date	гурт edge	реж. gate	вариант variant	СТОИМОСТЬ cost				примечания notes
					уд. Very Good	хор. Fine	оч.хор. Very Fine	от. Ex. Fine	

**РУБЛЬ 1733**  
**ROUBLE**
**БЕЗ БРОШИ НА ГРУДИ**  
**NO BROOCH ON BOSOM**

1



1.1

**КРЕСТ ДЕРЖАВЫ УЗОРЧАТЫЙ**  
**ORNATE CROSS ON ORB**

61	<b>1733</b>	Ⓢ		1	50	100	200	400	
62	<b>1733</b>	Ⓢ		1.1	50	100	200	400	



1.2



2

**КРЕСТ ДЕРЖАВЫ ПРОСТОЙ**  
**PLAINE CROSS ON ORB**

63	<b>1733</b>	Ⓢ		1.2	50	100	200	400	GM123/4211. XF € 300.
64	<b>1733</b>	Ⓢ		2	50	100	200	400	



2.1



2.2



65	<b>1733</b>	Ⓢ		2.1	50	100	200	400	AP/127. XF. \$ 300. GM123/4212. VF € 180.
66	<b>1733</b>	Ⓢ		2.2	50	100	200	400	



2.3



2.4

**КОРОНЫ БЕЗ КРЕСТОВ**  
**NO CROSSES ON CROWNS**

67	<b>1733</b>	Ⓢ		2.3	50	100	200	400	NYS6/596. AU \$ 575.
68	<b>1733</b>	Ⓢ		2.4	50	100	200	400	

#	год date	гурт edge	редк. rare	вариант variant	стоимость cost				примечания notes
					уд. Very Good	хор. Fine	оч.хор. Very Fine	отл. Ex. Fine	

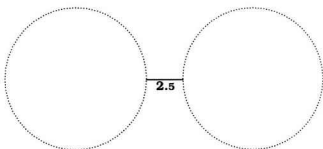

2.5

СВ. ГЕОРГИЙ БЕЗ ПЛАЩА  
ST GEORGE WITHOUT MANTLE

69	1733	ⓐ	RI	2.5	250	500	1000	2000	Инт. № 10 (5 руб.).
----	------	---	----	-----	-----	-----	------	------	---------------------



3

3.1

ЧЕКАН ВЫПУЖАЙ  
DIE IN RELIEF

70	1733	ⓐ		3	50	100	200	400	
----	------	---	--	---	----	-----	-----	-----	--

71	1733	ⓐ		3.1	50	100	200	400	
----	------	---	--	-----	----	-----	-----	-----	--

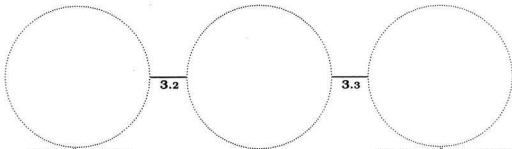

3.2

3.3

СВ. ГЕОРГИЙ БЕЗ ПЛАЩА  
ST GEORGE WITHOUT MANTLE

В АНДРЕЕВСКОЙ ЦЕПИ РОЗЕТКИ  
ROSETTES AMONG ANDREW CHAIN

72	1733	ⓐ	RI	3.2	250	500	1000	2000	Инт. № 15 (5 руб.).
----	------	---	----	-----	-----	-----	------	------	---------------------

73	1733	ⓐ	RI	3.3	250	500	1000	2000	Инт. № 16. (5 руб.).
----	------	---	----	-----	-----	-----	------	------	----------------------



4

4.1

БЕЗ КОРОНА ЗА УХОМ  
CURLED HAIRLOCK MISSING BEHIND EAR

СВ. ГЕОРГИЙ В ПЛАЩЕ  
ST GEORGE IN MANTLE

74	1733	ⓐ	RI	4	250	500	1000	2000	
----	------	---	----	---	-----	-----	------	------	--

75	1733	ⓐ	RI	4.1	250	500	1000	2000	
----	------	---	----	-----	-----	-----	------	------	--

#	год date	гурт edge	редк. rare	вариант variant	СТОИМОСТЬ COST				примечания NOTES
					уд. Very Good	хор. Fine	оч. хор. Very Fine	отд. Ex. Fine	

**РУБЛЬ**  
**ROUBLE**  
**1733**

**С БРОШЬЮ НА ГРУДИ**  
**BROOCH ON BOSOM**



5



5.1



ТОЧКИ РАЗДЕЛЯЮТ КРУТОВУЮ НАДПИСЬ  
DOTS PART LEGEND



5.2



6



МАЛАЯ КОРОНА  
SMALL CROWN

БЕЗ ЛОКОНА ЗА УХОМ  
CURLED HAIRLOCK MISSING BEHIND EAR

76	1733	Ⓜ	RI	5	250	500	1000	2000	
77	1733	Ⓜ	RI	5.1	250	500	1000	2000	Гелос20/27. XF \$ 1200.
78	1733	Ⓜ	RI	5.2	250	500	1000	2000	Инт. №3 (5 руб.).
79	1733	Ⓜ	RI	6	250	500	1000	2000	



7



7.1

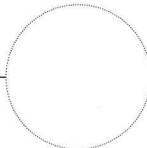

ОСОБЫЙ ПОРТРЕТ  
SPECIAL PORTRAIT

СВ. ГЕОРГИЙ БЕЗ ПЛАЩА  
ST. GEORGE WITHOUT MANTLE

80	1733	Ⓜ	RI	7	250	500	1000	2000	
81	1733	Ⓜ	RI	7.1	250	500	1000	2000	Инт. № 20 (5 руб.).

**1734**

**БЕЗ БРОШИ НА ГРУДИ**  
**NO BROOCH ON BOSOM**



1



ВЫПУКАЛЬ ЧЕКАН. ДР. ПИРИЕСКА  
PORTRAIT IN RELIEF

82	1734	Ⓜ	RI	1	120	250	600	1200	Гелос22/33 VF \$ 2000. (-).
----	------	---	----	---	-----	-----	-----	------	-----------------------------

#	год date	гурт edge	редк. rare	вариант variant	стоимость cost				примечания notes
					уд. Very Good	хор. Fine	оч. хор. Very Fine	отл. Ex. Fine	



2



2.1

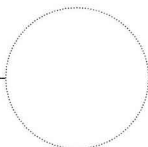

В АНДРЕЕВСКОЙ ЦЕПИ РОЗЕТКИ  
ROSETTES AMONG ANDREW CHAIN

83 1734 (10) R1 2 200 400 800 1500 NYS/597. VF \$ 800.

84 1734 (10) R1 2.1 200 400 800 1500



3



БЕЗ АЛОКОНА ЗА УХОМ  
CURLLED HAIR-LOCK MISSING BEHIND EAR

85 1734 (10) R1 3 200 400 800 1500

С БРОШЬЮ НА ГРУДИ  
BROOCH ON BOSOM



4



4.1



© фото Ю-М

© фото В.Удасникова

86 1734 (10) R2 4 500 1000 2000 3500

87 1734 (10) R2 4.1 500 1000 2000 3500 WF/163. VF \$ 1000. MuM21/50. VF. \$ 2700

"ПЕРЕХОДНОЙ ПОРТРЕТ"  
"TRANSITION PORTRAIT"



5



© фото MuM

88 1734 (10) R3 5 X X X X MuM22/57. VF. \$ 3000 (-)

#	год date	гурт edge	редк. rare	вариант variant	стоимость cost				примечания notes
					уд. Very Good	хор. Fine	оч. хор. Very Fine	отд. Ex. Fine	

**РУБЛЬ**  
**ROUBLE**  
**1734**

**БОЛЬШАЯ ГОЛОВА, КОРОНА РАЗДЕЛЯЕТ КРУГОВУЮ НАДПИСЬ**  
LARGE HEAD, CROWN PART LEGEND



89	1734	Ⓢ	R1	6	200	400	800	1700	
----	------	---	----	---	-----	-----	-----	------	--



90	1734	Ⓢ	R1	6.1	200	400	800	1700	GM116/3995. XF € 1100.
91	1734	Ⓢ	R1	6.2	200	400	800	1700	



КОРОНА РАЗДЕЛЯЕТ ДАТУ  
DATE DIVIDED BY CROWN

10 ЖЕМЧУЖИН В ВОЛОСАХ  
10 PEARLS IN HAIR

92	1734	Ⓢ	R2	7	1200	2500	5000	X	HK/1021. VF 42 MR.
93	1734	Ⓢ	R2	8	X	X	X	X	Полуйно, № 265.

**КРЕСТ КОРОНЫ РАЗДЕЛЯЕТ КРУГОВУЮ НАДПИСЬ**  
CROSS OF CROWN PARTING LEGEND



94	1734	Ⓢ	R1	9	200	400	750	1500	
95	1734	Ⓢ	R1	9.1	200	400	750	1500	
96	1734	Ⓢ	R1	9.2	200	400	750	1500	

#	год date	гурт edge	редк. rare	вариант variant	стоимость cost				примечания notes
					уд. Very Good	хор. Fine	оч. хор. Very Fine	отл. Ex. Fine	



10



11



97	<b>1734</b>	Ⓢ	<b>R3</b>	10	1200	2500	5000	X	
98	<b>1734</b>	Ⓢ	<b>R3</b>	11	1200	2500	5000	X	

ГОЛОВА МЕНЬШЕ. КРЕСТ КОРОНЫ РАЗДЕЛЯЕТ КРУГОВУЮ НАДПИСЬ  
SMALL HEAD, CROSS OF CROWN PARTING LEGEND



12



12.1



5 ЖЕМЧУЖИН В ВОЛОСАХ  
5 PEARLS IN HAIR

99	<b>1734</b>	Ⓢ	<b>R</b>	12	100	200	400	800	NYS6/398. XF \$ 600.
100	<b>1734</b>	Ⓢ	<b>R</b>	12.1	100	200	400	800	



12.2



12.3



101	<b>1734</b>	Ⓢ	<b>R</b>	12.2	100	200	400	800	GM123/4216. VF+ € 480.
102	<b>1734</b>	Ⓢ	<b>R</b>	12.3	100	200	400	800	MaM15/13. VF \$ 500.



13



8 ЖЕМЧУЖИН В ВОЛОСАХ  
8 PEARLS IN HAIR

103	<b>1734</b>	Ⓢ	<b>R2</b>	13	X	X	X	X	Числов. таб. VIII, стр. 91
-----	-------------	---	-----------	----	---	---	---	---	----------------------------

#	год date	гурт edge	реак. rare	вариант variant	СТОИМОСТЬ COST				примечания notes
					уд. Very Good	хор- Fine	оч.хор. Very Fine	отд. Ex. Fine	

**РУБЛЬ**  
**ROUBLE**  
**1734**

**ПОРТРЕТ ТИПА 1735 г.**  
**PORTRAIT 1735 TYPE**  
**"В" НА НАПЛЕЧНИКЕ**  
**"B" ON FIRST SLEEVE STRAP**



14



14.1



КОРОНЫ БЕЗ КРЕСТОВ  
NO CROSSES IN CROWNS

КРЕСТ КОРОНЫ РАЗДЕЛЯЕТ НАДПИСЬ  
CROWN'S CROSS PART LEGEND

КОРОНЫ С КРЕСТАМИ  
CROSSES IN CROWNS

104	<b>1734</b>	Ⓜ	<b>RI</b>	14	<b>350</b>	<b>700</b>	<b>1500</b>	<b>3000</b>	
105	<b>1734</b>	Ⓜ	<b>RI</b>	14.1	<b>350</b>	<b>700</b>	<b>1500</b>	<b>3000</b>	

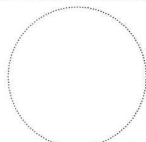

15



15.1



КОРОНЫ БЕЗ КРЕСТОВ  
NO CROSSES IN CROWNS

КОРОНЫ С КРЕСТАМИ  
CROSSES IN CROWNS

106	<b>1734</b>	Ⓜ	<b>RI</b>	15	<b>350</b>	<b>700</b>	<b>1500</b>	<b>3000</b>	
107	<b>1734</b>	Ⓜ	<b>RI</b>	15.1	<b>350</b>	<b>700</b>	<b>1500</b>	<b>3000</b>	

**БЕЗ КУЛОНА НА ГРУДИ**  
**NO PEARLS ON BOSOM**



16



17



6 ЖЕМЧУЖИН В ВОЛОСАХ  
6 PEARLS IN HAIR

7 ЖЕМЧУЖИН В ВОЛОСАХ  
7 PEARLS IN HAIR

108	<b>1734</b>	Ⓜ	<b>R</b>	16	<b>75</b>	<b>150</b>	<b>300</b>	<b>700</b>	
109	<b>1734</b>	Ⓜ	<b>R</b>	17	<b>75</b>	<b>150</b>	<b>300</b>	<b>700</b>	NYS6/399, VF \$ 250.



18



18.1



8 ЖЕМЧУЖИН В ВОЛОСАХ  
8 PEARLS IN HAIR

NYS6/600, VF \$ 350.

110	<b>1734</b>	Ⓜ	<b>R</b>	18	<b>75</b>	<b>150</b>	<b>300</b>	<b>700</b>	
111	<b>1734</b>	Ⓜ	<b>R</b>	18.1	<b>75</b>	<b>150</b>	<b>300</b>	<b>700</b>	

#	год date	гурт edge	редк. rare	вариант variant	стоимость cost				примечания notes
					уд. Very Good	хор. Fine	оч.хор. Very Fine	отл. Ex. Fine	



КРЕСТ КОРОНЫ УЗОРНЫЙ  
ORNATE CROSS ON CROWN

2 ЛЕНТЫ НА ЛЕВОМ ПЛАЧЕ  
2 RIBBONS ON LEFT SLEEVE

112	1734	Ⓜ	R	19	70	150	300	700	
-----	------	---	---	----	----	-----	-----	-----	--

113	1734	Ⓜ	R	20	70	150	300	700	Gold.17/1675. AU \$ 1207.
-----	------	---	---	----	----	-----	-----	-----	---------------------------

КУЛОН ИЗ ТРЕХ ЖЕМЧУЖИН НА ГРУДИ  
THREE PEARLS ON BOSOM

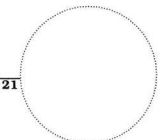

7 ЖЕМЧУЖИН В ВОЛОСАХ  
7 PEARLS IN HAIR

8 ЖЕМЧУЖИН В ВОЛОСАХ  
8 PEARLS IN HAIR

КОРОНА БОЛЬШЕ  
LARGE CROWN

114	1734	Ⓜ	RI	21	150	300	600	1200	
-----	------	---	----	----	-----	-----	-----	------	--

115	1734	Ⓜ	R	22	70	150	300	700	
-----	------	---	---	----	----	-----	-----	-----	--



22.1

23

2 ЛЕНТЫ НА ЛЕВОМ ПЛАЧЕ  
2 RIBBONS ON LEFT SLEEVE

116	1734	Ⓜ		22.1	70	150	300	700	
-----	------	---	--	------	----	-----	-----	-----	--

117	1734	Ⓜ	RI	23	150	300	600	1200	Числов. таб. VIII, стр. 93.
-----	------	---	----	----	-----	-----	-----	------	-----------------------------

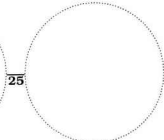
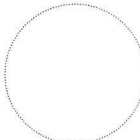

24

25

БЕЗ ЛЕНТ НА ЛЕВОМ ПЛАЧЕ  
NO RIBBONS ON LEFT SLEEVE

9 ЖЕМЧУЖИН В ВОЛОСАХ  
9 PEARLS IN HAIR

118	1734	Ⓜ	RI	24	150	300	600	1200	
-----	------	---	----	----	-----	-----	-----	------	--

119	1734	Ⓜ	RI	25	150	300	600	1200	
-----	------	---	----	----	-----	-----	-----	------	--

#	год date	гурт edge	редк. rare	вариант variant	стоимость cost				примечания notes
					уд. Very Good	хор. Fine	оч. хор. Very Fine	ота. Ex. Fine	

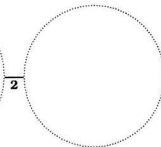
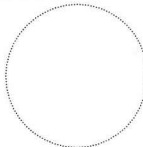
**РУБЛЬ 1735**  
**ROUBLE**
**С КУЛОНОМ ИЗ ТРЕХ ЖЕМЧУЖИН НА ГРУДИ**  
**WITH PENDANT FOR THREE PEARLS ON BOSOM**

**7 ЖЕМЧУЖИН В ВОЛОСАХ**  
**7 PEARLS IN HAIR**
**9 ЖЕМЧУЖИН В ВОЛОСАХ**  
**9 PEARLS IN HAIR**

120	<b>1735</b>	Ⓚ		1	50	100	200	400	
121	<b>1735</b>	Ⓚ		2	50	100	200	400	

**8 ЖЕМЧУЖИН В ВОЛОСАХ**  
**8 PEARLS IN HAIR**
**ХВОСТ ОВАЛЬНЫЙ**  
**OVAL TAIL**

122	<b>1735</b>	Ⓚ		3	50	100	200	400	
123	<b>1735</b>	Ⓚ	<b>RI</b>	3.1	150	300	600	1200	
124	<b>1735</b>	Ⓚ	<b>RI</b>	3.2	150	300	600	1200	

**1736**
**БЕЗ КУЛОНА НА ГРУДИ**  
**NO PENDANT ON BOSOM**

**БЕЗ ЛЕНТ НА ЛЕВОМ ПЛЕЧЕ**  
**NO RIBBONS ON LEFT SLEEVE**

125	<b>1735</b>	Ⓚ		1	50	100	200	400	Gold. 17/1676. XF \$ 690.
-----	-------------	---	--	---	----	-----	-----	-----	---------------------------

**2 ЛЕНТЫ НА ЛЕВОМ ПЛЕЧЕ**  
**2 RIBBONS ON LEFT SLEEVE**
**3 ЛЕНТЫ НА ЛЕВОМ ПЛЕЧЕ**  
**3 RIBBONS ON LEFT SLEEVE**

126	<b>1736</b>	Ⓚ	<b>R</b>	2	100	200	400	700	Числов, таб. IX, рис. 106. NYSG/602. VF - \$ 170.
127	<b>1736</b>	Ⓚ		3	50	100	200	400	

#	год date	гурт edge	редк. rare	вариант variant	стоимость cost				примечания notes
					уд. Very Good	хор. Fine	оч.хор. Very Fine	отд. Ex. Fine	

С КУЛОНОМ ИЗ ТРЕХ ЖЕМЧУЖИН НА ГРУДИ  
WITH PENDANT FOR THREE PEARLS ON BOSOM



4



4.1



БЕЗ ЛЕНТ НА ЛЕВОМ ПЛЕЧЕ  
NO RIBBONS ON LEFT SLEEVE

128	<b>1736</b>	Ⓚ		4	50	100	200	400
-----	-------------	---	--	---	----	-----	-----	-----

129	<b>1736</b>	Ⓚ		4.1	50	100	200	400
-----	-------------	---	--	-----	----	-----	-----	-----



5



6



2 ЛЕНТЫ НА ЛЕВОМ ПЛЕЧЕ  
2 RIBBONS ON LEFT SLEEVE

3 ЛЕНТЫ НА ЛЕВОМ ПЛЕЧЕ  
3 RIBBONS ON LEFT SLEEVE

130	<b>1736</b>	Ⓚ	R	5	100	200	400	700
-----	-------------	---	---	---	-----	-----	-----	-----

131	<b>1736</b>	Ⓚ	RI	6	150	300	600	1200
-----	-------------	---	----	---	-----	-----	-----	------

Числов. таб. IX, рис. 107. МнМ21/53. Улн. \$ 3000.

**1737**

БЕЗ КУЛОНА НА ГРУДИ  
NO PENDANT ON BOSOM



1



1.1



8 ЖЕМЧУЖИН В ВОЛОСАХ  
8 PEARLS IN HAIR

9 ЖЕМЧУЖИН В ВОЛОСАХ  
9 PEARLS IN HAIR

132	<b>1737</b>	Ⓚ		1	50	100	200	400
-----	-------------	---	--	---	----	-----	-----	-----

133	<b>1737</b>	Ⓚ		1.1	50	100	200	400
-----	-------------	---	--	-----	----	-----	-----	-----

С КУЛОНОМ ИЗ ТРЕХ ЖЕМЧУЖИН НА ГРУДИ  
WITH PENDANT FOR THREE PEARLS ON BOSOM



2

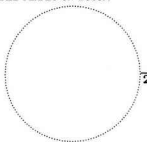

2.1

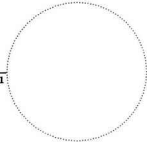

8 ЖЕМЧУЖИН В ВОЛОСАХ  
8 PEARLS IN HAIR

9 ЖЕМЧУЖИН В ВОЛОСАХ  
9 PEARLS IN HAIR

134	<b>1737</b>	Ⓚ		2	50	100	200	400
-----	-------------	---	--	---	----	-----	-----	-----

135	<b>1737</b>	Ⓚ		2.1	50	100	200	400
-----	-------------	---	--	-----	----	-----	-----	-----

#	год date	гурт edge	редк. rare	вариант variant	стоимость cost				примечания notes
					уд. Very Good	хор. Fine	оч. хор. Very Fine	отл. Ex. Fine	

**ПОЛТИНА** 77 *Пробы (0.802)* **Вес (г)** 12.93 *Чист. серебра (г)* 10.36 *Диам. (мм)* ~ 33-34 *Гурт* ⑤ 

**POLTINA** *Fineness (0.802)* **Weight (g)** 12.93 *Pure silver (g)* 10.36 *Diam. (mm)* ~ 33-34 *Edge* ⑤ 

1731



136	<b>1731</b>	⑤	<b>RI</b>		120	250	500	1000
-----	-------------	---	-----------	--	-----	-----	-----	------

1732

4 ФЕСТОНА  
4 FESTONSКОРОНЫ БЕЗ КРЕСТОВ  
NO CROSS ON CROWNS

137	<b>1732</b>	⑤	<b>RI</b>	1	120	250	500	1000
138	<b>1732</b>	⑤		2	70	150	300	700



139	<b>1732</b>	⑤		3	70	150	300	700
-----	-------------	---	--	---	----	-----	-----	-----

СКИПЕТР С КРЕСТОМ  
ON SCEPTRE CROSS

140	<b>1732</b>	⑤		4.A	70	150	300	700	Чижов, таб. VII, рис. 85. Барон2/981. XF 1700 CHF.
141	<b>1732</b>	⑤		4.Б	70	150	300	700	

#	год date	гурт edge	редк. rare	вариант variant	стоимость cost				примечания notes
					Уд. Very Good	Хор. Fine	оч. хор. Very Fine	отл. Ex. Fine	



5



6

5 ФЕСТОНОВ  
5 FESTONS

"...ВСЕРОССИЙСКАЯ"

142	1732	⑤		5	70	150	300	700	
143	1732	⑤	RI	6	120	250	500	1000	

## 1733

ТИП 1731—1732 гг.

TYPE 1731-1732



1



2

КОРОНЫ БЕЗ КРЕСТОВ  
NO CROSSES ON CROWNS

144	1733	⑤	RI	1	250	500	1000	2000	
145	1733	⑤		2	70	150	300	700	



3



4

СКИПЕТР С ТРИЛАНТНИКОМ  
TREFOIL ON SCEPTRE

146	1733	⑤		3	70	150	300	700	Числов. таб. VII, рис. 86. GMI16/3994 XF. € 460.
147	1733	⑤		4	70	150	300	700	



5



148	1733	⑤		5	70	150	300	700	Gold. 17/1674. AU \$ 805.
-----	------	---	--	---	----	-----	-----	-----	---------------------------

#	год date	гурт edge	редк. rare	вариант variant	стоимость cost				примечания notes
					уд. Very Good	хор. Fine	оч. хор. Very Fine	отд. Ex. Fine	

## ПОЛТИНА

POLTINA

1733

ГОЛОВА МЕНЬШЕ. ШЕЯ КОРОТКАЯ  
MEDIUM HEAD. SHORT NECK

6



7

КОРОНЫ БЕЗ КРЕСТОВ  
NO CROSS ON CROWNS

149	1733	⑤		6	70	150	300	600	
150	1733	⑤		7	70	150	300	600	GM123/4213 VF & 220.



8

СКИПЕТР С КРЕСТОМ  
CROSS ON SCEPTRE

151	1733	⑤		8	70	150	300	600	Числов, таб. VIII, рис. 87.
-----	------	---	--	---	----	-----	-----	-----	-----------------------------

ГОЛОВА МАЛЕНЬКАЯ  
SMALL HEAD

9

КОРОНЫ БЕЗ КРЕСТОВ  
NO CROSS ON CROWNS

10



152	1733	⑤		9	70	150	300	600	
153	1733	⑤		10	70	150	300	600	



11



12

СКИПЕТР С КРЕСТОМ  
CROSS ON SCEPTRE

154	1733	⑤	R	11	100	200	400	800	ПРОН. №3, 1915, таб. 9, рис. 5.
155	1733	⑤		12	70	150	300	600	Числов, таб. VIII, рис. 88.

#	год date	гурт edge	редк. rare	вариант variant	стоимость cost				примечания notes
					уд. Very Good	хор. Fine	оч.хор. Very Fine	отл. Ex. Fine	

1734

ОСОБЫЙ ПОРТРЕТ 1734 г. КОРОНА РАЗДЕЛЯЕТ КРУГОВУЮ НАДПИСЬ  
SPECIAL 1734 TYPE, CROWN PARTS LEGEND



156	1734	⑤	R2	1	300	700	1500	2500	
157	1734	⑤	R2	2	300	700	1500	2500	

ПОРТРЕТ ТИПА 1735 г.

PORTRAIT 1735 TYPE

БЕЗ КУЛОНА НА ГРУДИ

NO PENDANT ON BOSOM



158	1734	⑤	R2	3	250	500	1000	2000	
-----	------	---	----	---	-----	-----	------	------	--

С КУЛОНОМ ИЗ ТРЕХ ЖЕМЧУЖИН НА ГРУДИ  
WITH PENDANT FOR THREE PEARLS ON BOSOM



КРЕСТ ДЕРЖАВЫ УЗОРЧАТЫЙ  
ORNATE CROSS ON ORB

159	1734	⑤		4	60	120	250	500	
160	1734	⑤		4.1	60	120	250	500	



КРЕСТ ДЕРЖАВЫ ПРОСТОЙ  
CROSS ON ORB PLAIN

161	1734	⑤		5	60	120	250	500	
-----	------	---	--	---	----	-----	-----	-----	--

#	год date	гурт edge	редк. rare	вариант variant	СТОИМОСТЬ cost				примечания notes
					уд. Very Good	хор. Fine	оч.хор. Very Fine	отл. Ex. Fine	

## ПОЛТИНА

POLTINA

1735

БЕЗ КУЛОНА НА ГРУДИ  
NO PENDANT ON BOSOM

162	1735	⑤	R2	1	350	700	1500	2500	Изым, №1 (10 руб.)
-----	------	---	----	---	-----	-----	------	------	--------------------

С КУЛОНОМ ИЗ ТРЕХ ЖЕМЧУЖИН НА ГРУДИ  
WITH PENDANT FOR THREE PEARLS ON BOSOM

2



3

СВ.ГЕОРГИЙ В ПЛАЩЕ  
ST. GEORGE IN MANTLE

163	1735	⑤		2	60	120	250	500	
-----	------	---	--	---	----	-----	-----	-----	--

164	1735	⑤		3	60	120	250	500	
-----	------	---	--	---	----	-----	-----	-----	--

1736

БЕЗ КУЛОНА НА ГРУДИ  
NO PENDANT ON BOSOM

1

КРЕСТ ДержАВЫ УЗОРИЧАТЫЙ  
ORNATE CROSS ON ORB

1.1

ТОЧКИ РАЗДЕЛЯЮТ КРУТОВУЮ НАДПИСЬ  
DOTS PART LEGEND

165	1736	⑤		1	60	120	250	500	
-----	------	---	--	---	----	-----	-----	-----	--

166	1736	⑤		1.1	60	120	250	500	
-----	------	---	--	-----	----	-----	-----	-----	--



2

КРЕСТ ДержАВЫ ПРОСТОЙ  
CROSS ON ORB PLAIN

167	1736	⑤	R2	2	350	700	1500	2500	
-----	------	---	----	---	-----	-----	------	------	--

С КУЛОНОМ ИЗ ОДНОЙ ЖЕМЧУЖИНЫ НА ГРУДИ  
WITH PENDANT FOR ONE PEARL ON BOSOM

3

БЕЗ ЛЕНТ НА ЛЕВОМ ПЛАЧЕ  
NO RIBBONS ON LEFT SLEEVE

4



168	1736	⑤		3	60	120	250	500	
-----	------	---	--	---	----	-----	-----	-----	--

169	1736	⑤		4	60	120	250	500	
-----	------	---	--	---	----	-----	-----	-----	--

№	год date	гурт edge	редк. rare	вариант variant	стоимость cost				примечания notes
					уд. Very Good	хор. Fine	оч. хор. Very Fine	отл. Ex. Fine	

С КУЛОНОМ ИЗ ТРЕХ ЖЕМЧУЖИН НА ГРУДИ  
WITH PENDANT FOR THREE PEARLS ON BOSOM



"БМ..."

5



"БМ..."

6



170	<b>1736</b>	⑤		5	60	120	250	500
171	<b>1736</b>	⑤		6	60	120	250	500

1737

БЕЗ КУЛОНА НА ГРУДИ  
NO PENDANT ON BOSOM



1



2



172	<b>1737</b>	⑤		1	60	120	250	500
173	<b>1737</b>	⑤		2	60	120	250	500

С КУЛОНОМ ИЗ ТРЕХ ЖЕМЧУЖИН НА ГРУДИ  
WITH PENDANT FOR THREE PEARLS ON BOSOM



3

СЕТКА НА ГРУДИ  
NET ON BOSOM

"БМ..."

4

КОРОНЫ БЕЗ КРЕСТОВ  
NO CROSS ON CROWNS

174	<b>1737</b>	⑤		3	60	120	250	500
175	<b>1737</b>	⑤		4	60	120	250	500



5

КРЕСТ ДЕРЖАВЫ ПРОСТОЙ  
CROSS ON ORB PLAIN

176	<b>1737</b>	⑤	<b>R2</b>	5	350	700	1500	2500
-----	-------------	---	-----------	---	-----	-----	------	------

#	год date	гурт edge	редк. rare	вариант variant	СТОИМОСТЬ COST				примечания notes
					уд. Very Good	хор. Fine	оч.хор. Very Fine	отд. Ex. Fine	

**ГРИВЕННИК** 77 Пробы (0.802) Вес (г) 2.59 Чист. серебра (г) 2,08 Диам. (мм) ~ 20 Гурт Edge ①  
**GRIVENNIK** 77 Fineness (0.802) Weight (g) 2.59 Pure silver (g) 2,08 Diam. (mm) ~ 20 Edge ①

1731



⑥  
 ①  
 ①  
 ③

гладкий

smooth

177	1731	①	R	1.A	50	120	250	400	
-----	------	---	---	-----	----	-----	-----	-----	--

НОВОДЕЛЫ  
NOVODELS



КРЕСТ ДЕРЖАВЫ УЗОРАТЫЙ  
ORNATE CROSS ON ORB

H178	1731	①	R2		300	500		
H179	1731	①	R2		300	500		
H180	1731	①	R2		300	500		Иллюс. Н № 256
H181	1731	①	R3	Æ			X	X

1732



КРЕСТ ДЕРЖАВЫ ПРОСТОЙ  
PLAIN CROSS ON ORB

КРЕСТ ДЕРЖАВЫ УЗОРАТЫЙ  
ORNATE CROSS ON ORB

182	1732	①	R	1.A	50	120	250	400	NYS6/608. XF \$ 500. AP/130. XF \$ 300.
183	1732	①	R	2.A	50	120	250	400	

1733



"ГРИВЕННИКЪ"

184	1733	①	RI	1.A	40	100	200	350	Илл. № 3. DM4/199. VF \$ 190.
185	1733	①	R	1.Б	40	100	200	350	GM123/4214. XF. € 320. MmM22/36. VF. \$ 260.



ХВОСТ ОРАА ШИРОКИЙ  
EAGLE'S TAIL BROAD

186	1733	①	R	1.1.Б	40	100	200	350	
187	1733	⑥	R	1.1.Б	40	100	200	350	

#	год date	гурт edge	редк. rare	вариант variant	стоимость cost				примечания notes
					уд. Very Good	хор. Fine	оч.хор. Very Fine	отд. Ex. Fine	

1734



188	<b>1734</b>	①	R	1.A	40	100	200	350	WF/167. VF + \$ 300.
189	<b>1734</b>	①	R	1.Б	40	100	200	350	
190	<b>1734</b>	①	R	1.1.Б	40	100	200	350	

1735



191	<b>1735</b>	①	R	1.A	40	100	200	350	
-----	-------------	---	---	-----	----	-----	-----	-----	--



КРЕСТ ДЕРЖАВЫ УЗОРАЧТЫЙ  
ORNATE CROSS ON ORB

192	<b>1735</b>	①	R	1.1.Б	40	100	200	350	MaM22/61. VF \$ 340.
193	<b>1735</b>	①	R	2.Б	40	100	200	350	



194	<b>1735</b>	①	R	2.1.A	40	100	200	350	
195	<b>1735</b>	①	R	2.1.Б	40	100	200	350	

#	год date	гурт edge	редк. rare	вариант variant	стоимость cost				примечания notes
					УЗ. Very Good	хор. Fine	оч. хор. Very Fine	отл. Ex. Fine	

ЧЕКАНКА СЕРЕБРЯНЫХ МОНЕТ НА КРАСНОМ МОНЕТНОМ ДВОРЕ (ШТ.)  
SILVER MINTAGE FIGURES RED MINT (PS.)

ГОД YEAR	1737	1738	1739	1740
РУБЛЬ ROUBLE	1 806 202*	1 163 614	617 606	На обдую сумму (руб.)
ПОЛТИНА POLTINA	232 098*	175 524	119 078	553 235
ПОЛУПОЛТИННИК POLUPOLTINNIK	—	—	56 280	total (roubles)

\* Совместная чеканка Казанского и Красного монетных дворов в Москве.

\* Joint mintage with Red mint.

**РУБЛЬ**  
**ROUBLE**  
**1737**

77 *Пробы* (0.802) *Вес (г)* 25,85 *Чист. серебра (г)* 20,73 *Диам. (мм)* ~ 41 *Гурт* 

**КОПИЯ МЕДАЛЬЕРА Л. ДМИТРИЕВА СО ШТЕМПЕЛЯ И.К. ГЕДЛИНГЕРА**  
DMITRIEV'S COPY OF HEDLINGER'S DIE



А



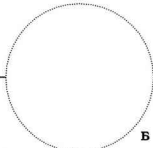

1



Б

БЕЗ ТОЧЕК В КРУТОВОЙ НАДПИСИ  
NO DOTS IN LEGEND

"МОНЕТАР ЧЪЛЬ"

196	<b>1737</b>		<b>R</b>	1.A	<b>100</b>	<b>200</b>	<b>400</b>	<b>1000</b>	Валл.13/2211. XF. \$ 720.
197	<b>1737</b>		<b>R</b>	1.B	<b>100</b>	<b>200</b>	<b>400</b>	<b>1000</b>	

**ШТЕМПЕЛИ РАБОТЫ МЕДАЛЬЕРА Л. ДМИТРИЕВА**  
DMITRIEV'S DIES

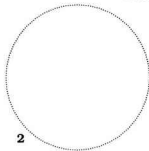

2

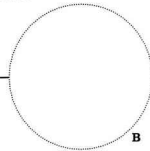

B

ОРЕЛ "ПЕТЕРБУРГСКОГО ТИПА"  
"PETERSBURG'S" EAGLE

198	<b>1737</b>		<b>R2</b>	2.B	<b>X</b>	<b>X</b>	<b>X</b>	<b>X</b>	Полуш., № 478, 495.
-----	-------------	-------------------------------------------------------------------------------------	-----------	-----	----------	----------	----------	----------	---------------------



2.1





Г



2.2

5 ЖЕМЧУЖИН В ПРИЧЕСКЕ  
5 PEARLS IN COIFFURE

6 ЖЕМЧУЖИН В ПРИЧЕСКЕ  
6 PEARLS IN COIFFURE

199	<b>1737</b>			2.1.Г	<b>50</b>	<b>100</b>	<b>250</b>	<b>600</b>	Валон2/978. XF 1400 CHF. Gold17/1678. VF \$ 322.
200	<b>1737</b>			2.2.Г	<b>50</b>	<b>100</b>	<b>250</b>	<b>600</b>	

#	год date	гурт edge	редк. rare	вариант variant	стоимость cost				примечания notes
					уд. Very Good	хор. Fine	оч.хор. Very Fine	отл. Ex. Fine	

1738



1



1.1

5 ЖЕМЧУЖИН В ПРИЧЕСКЕ  
5 PEARLS IN COIFFUREКОРОНА МЕНЬШЕ  
SMALL CROWN

201	1738	Ⓜ		1	50	100	250	600	GM123/4221. VF+ € 320.
202	1738	Ⓜ		1.1	50	100	250	600	

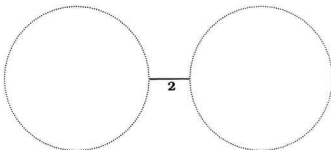

2

6 ЖЕМЧУЖИН В ПРИЧЕСКЕ  
6 PEARLS IN COIFFURE

203	1737	Ⓜ	RI	2	100	200	400	1000	
-----	------	---	----	---	-----	-----	-----	------	--

1739



1



1.1

5 ЖЕМЧУЖИН В ПРИЧЕСКЕ  
5 PEARLS IN COIFFURE

204	1739	Ⓜ		1	50	100	250	600	MmM22/63. XF \$ 800.
205	1739	Ⓜ		1.1	50	100	250	600	

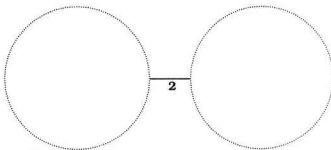

2

6 ЖЕМЧУЖИН В ПРИЧЕСКЕ  
6 PEARLS IN COIFFURE

206	1737	Ⓜ	RI	2	100	200	400	1000	
-----	------	---	----	---	-----	-----	-----	------	--

#	год date	гурт edge	реж. rare	вариант variant	СТОИМОСТЬ COST				примечания notes
					уд. Very Good	хор. Fine	оч. хор. Very Fine	от. Ex. Fine	

## РУБЛЬ 1740

ROUBLE



КРЕСТ ДЕРЖАВЫ ПРОСТОЙ  
PLAINE CROSS ON ORB

207	1740	Ⓚ		1	50	100	250	600	Варо2/980. VF 300 CHF. (exp.)
208	1740	Ⓚ		1.1	50	100	250	600	



КРЕСТ ДЕРЖАВЫ УЗОРАТЫЙ  
ORNATE CROSS ON ORB

"...ИМПЕРАТРИЦА..."

209	1740	Ⓚ		2	50	100	250	600	МлМ20/65. XF \$ 1800.
210	1740	Ⓚ	R2	2.1	200	400	800	1500	Гелос20/33. VF \$ 700.

## ПОЛТИНА

POLTINA

77 Пробы (0.802) Вес (z) 12.93 Чист. серебра (z) 10.36 Диамет. (мм) ~ 33-34 Гурт Edge Ⓟ

## 1737



211	1737	Ⓟ	R	1	70	150	350	800	
212	1737	Ⓟ	R	2	70	150	350	800	

## 1738



213	1738	Ⓟ	R	1	70	150	350	800	
214	1738	Ⓟ	R	2	70	150	350	800	

#	год date	гурт edge	редк. rare	вариант variant	стоимость cost				примечания notes
					уд. Very Good	хор. Fine	оч. хор. Very Fine	отл. Ex. Fine	

1739

НОВОДЕЛ  
NOVODEL

215	1739	⑤	R		70	150	350	800	WF/173. VF+ \$ 530.
1216	1739	⑤	R3				1500	2000	
1127	1739	⑤	R3				1500	2000	

1740



218	1740	⑤			50	100	250	700	
-----	------	---	--	--	----	-----	-----	-----	--

ПОЛУПОЛТИННИК

POLUPOLTINNIK

77 Пробит Fineness (0.802) Вес (г) Weight (g) 6.46 Чист. серебра (г) Pure silver (g) 5.19 Диам. (мм) Diam. (mm) ~25 Гурт Edge ①

① гладкий smooth

1739



А



Б

УСИКИ МЕЖДУ ПЕРЬЯМИ  
QUILLS BETWEEN WING FEATHERS

219	1739	①	R1	A	120	250	500	1000	IG/228. XF \$ 506. GH/390. XF. 1600 DM.
220	1739	①	R1	Б	120	250	500	1000	MsM14/21. VF \$ 500.

НОВОДЕЛ  
NOVODEL

H221	1739	①	R2				800	1500	
H222	1739	①	R2				1000	2000	

1740



223	1740	①	R2		200	500	1000	2500	WF/175. VF- \$ 550. GM25/1277. VF 1100 DM.
-----	------	---	----	--	-----	-----	------	------	--------------------------------------------

#	год date	гурт edge	редк. rare	вариант variant	СТОИМОСТЬ COST				ПРИМЕЧАНИЯ NOTES
					уд. Very Good	хор. Fine	оч.хор. Very Fine	от. Ex. Fine	





На Временном монетном дворе, который находился в бывших палатах князя Прозоровского в С.-Петербурге, чеканились червонцы и рублевники с портретом Анны Иоанновны. Штемпели для этих монет изготовил известный шведский медальер Иоганн Карл Гедлингер, с 1736 г. работавший в России. В 1736 г. на Временном монетном дворе был отчеканен 2671 рубленик.

Chervonets'es and Rublovniks with Anna Ioannovna's portrait were coined in temporary Provisional Mint that was situated in former chambers of Prince Prozorovsky in St.-Petersburg. Dies for the coins were made by the well-known Swedish medallist Jогann Karl Gedlinger who's been working in Russia since 1736

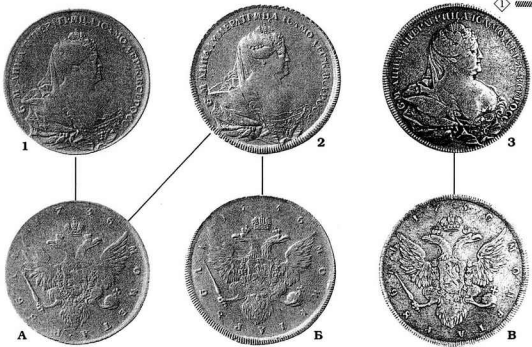
**РУБЛЬ**  
**ROUBLE**  
**1736**



77 **Пробы** (0.802) **Вес (г)** 25,85 **Чистого серебра (г)** 20,73 **Диам. (мм)** ~ 41 **Гурт**  **гладкий** smooth



224	<b>1736</b>		<b>R3</b>	1.A	<b>5000</b>	<b>10000</b>	<b>20000</b>	<b>30000</b>	MmM21/52. VF \$ 35 000. (-). Baron2/977. F 12 500 CHF.
225	<b>1736</b>		<b>R3</b>	2.A	<b>5000</b>	<b>10000</b>	<b>20000</b>	<b>30000</b>	HK/1062. AU 270 MR.
226	<b>1736</b>		<b>R3</b>	2.B	<b>5000</b>	<b>10000</b>	<b>20000</b>	<b>30000</b>	
227	<b>1736</b>		<b>R4</b>	3.B	<b>X</b>	<b>X</b>	<b>X</b>	<b>X</b>	

**НОВОДЕЛ**  
**NOVODEL**



F1228	<b>1736</b>		<b>R3</b>			<b>10 000</b>	<b>15 000</b>	
F1229	<b>1736</b>		<b>R3</b>			<b>10 000</b>	<b>15 000</b>	DMS/151. AU \$ 7000. AP2/173. Unc. \$ 52 000.
F1230	<b>1736</b>		<b>R3</b>			<b>10 000</b>	<b>15 000</b>	LH/99. XF \$ 6700.

№	год date	мд. mint	гурт edge	редк. rare	вариант variant	стоимость cost				примечания notes
						уд. Very Good	хор. Fine	оч. хор. Very Fine	отл. Ex. Fine	

ЧЕКАНКА СЕРЕБРЯНЫХ МОНЕТ НА С.-ПЕТЕРБУРГСКОМ МОНЕТНОМ ДВОРЕ (ШТ.)  
SILVER MINTAGE FIGURES ST. PETERSBURG MINT (PS.)

ГОД YEAR	1738	1739	1740
РУБЛЬ ROUBLE	1 526 390	675 935	на общую сумму (руб.) 615 975
ПОЛТИНА POLTYNA	116 941	173 326	total (roubles)

**РУБЛЬ**  
**ROUBLE**

77 Пробы (0.802) Вес (г) 25,85 Чистого серебра (г) 20,73 Диам. (мм) ~ 41 Гурт 

**1738**

БЕЗ ОБОЗНАЧЕНИЯ МОНЕТНОГО ДВОРА  
NO MINT'S LETTERS



ОРЕЛ "МОСКОВСКОГО ТИПА"  
"MOSCOW" EAGLE

231 **1738**  **RI** 1 100 200 400 1000 Полушка, № 535, 537.



"МОНЕТА РУБЛЬ"

232 **1738**  **R** 1.1 70 150 300 700 NYS 6/605. VF \$ 450. GM123/4223. VF € 300.

233 **1738**  **R** 1.2 70 150 300 700

ОБОЗНАЧЕНИЕ МОНЕТНОГО ДВОРА — "СПБ"  
MINT'S LETTERS — "СПБ"



"МОНЕТА РУБЛЬ"

234 **1738 СПБ**  **R** 2 50 100 200 500 Baron2/979. XF 1600 CHF. Gold 17/1679. AU \$ 1092.

235 **1738 СПБ**  **R** 2.1 50 100 200 500

#	год date	мд. mint	гурт edge	редк. rare	вариант variant	стоимость cost				примечания notes
						уд. Very Good	хор. Fine	оч.хор. Very Fine	от. Ex. Fine	

## РУБЛЬ 1739

### ROUBLE

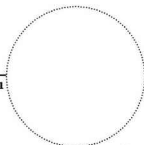
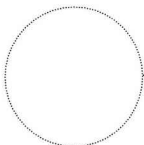

ПОРТРЕТ ТИПА 1738 г.  
PORTRAIT 1738 TYPE

КРЕСТ ДЕРЖАВЫ ПРОСТОЙ  
PLAINE CROSS ON ORB

236	1739	СПБ	Ⓞ		1	60	120	250	500	NYS6/606. VF \$ 255. GM123/4224. XF. € 600.
237	1739	СПБ	Ⓞ	RI	1.1	150	300	700	1500	



ПОРТРЕТ ТИПА 1740 г.  
PORTRAIT 1740 TYPE

238	1739	СПБ	Ⓞ		2	60	120	300	700	
239	1739	СПБ	Ⓞ		2.1	60	120	300	700	AP/129. XF \$ 800.

## 1740



ВНИЗУ ОДНА ЗВЕЗДА  
ONE STAR AT THE BOTTOM

ВНИЗУ ДВЕ ЗВЕЗДЫ  
TWO STARS AT THE BOTTOM

240	1740	СПБ	Ⓞ		1.A	60	120	300	700	Gold.17/682. XF \$ 862.
241	1740	СПБ	Ⓞ		2.B	60	120	300	700	MmM22/64. XF \$ 800 (exp.).

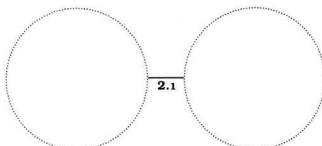

ДВЕ ЗВЕЗДЫ В КОНЦЕ НАДПИСИ  
TWO STARS AT THE END OF LEGEND

242	1739	СПБ	Ⓞ	R	2.1	100	200	400	1000	
-----	------	-----	---	---	-----	-----	-----	-----	------	--

№	год date	мд. mint	гурт edge	редк. rare	вариант variant	стоимость cost				примечания notes
						уд. Very Good	хор. Fine	оч. хор. Very Fine	отл. Ex. Fine	

**ПОЛТИНА**  
POLTINA 77 **Пробы** (0.802) **Вес (г)** 12,93 **Чист. серебра (г)** 10,36 **Диам. (мм)** ~ 33-34 **Гурт** ⑤

1738

**БЕЗ ОБОЗНАЧЕНИЯ МОНЕТНОГО ДВОРА**  
NO MINT'S LETTERS



243	<b>1738</b>	⑤	<b>R</b>	1	100	200	400	800	NYS6/607. XF \$ 800.
-----	-------------	---	----------	---	-----	-----	-----	-----	----------------------

**ОБОЗНАЧЕНИЕ МОНЕТНОГО ДВОРА — "СПБ"**  
MINT'S LETTERS — "СПБ"



244	<b>1738 СПБ</b>	⑤	<b>R</b>	2	100	200	400	800	
245	<b>1738 СПБ</b>	⑤	<b>R</b>	2.1	100	200	400	800	Baron2/984. XF 1000 CHF.

1739



ПОРТРЕТ ТИПА 1738 г.  
PORTRAIT 1738 TYPE

ПОРТРЕТ ТИПА 1740 г.  
PORTRAIT 1740 TYPE

246	<b>1739 СПБ</b>	⑤	<b>R</b>	1	100	200	400	800	AP2/175. VF \$ 400.
247	<b>1739 СПБ</b>	⑤	<b>R</b>	2	100	200	400	800	

1740





248	<b>1740 СПБ</b>	⑤	<b>RI</b>	1	150	300	600	1200	
249	<b>1740 СПБ</b>	⑤	<b>RI</b>	1.1	150	300	600	1200	

№	год date	мд. mint	гурт edge	редк. rare	вариант variant	СТОИМОСТЬ COST				примечания notes
						уд. Very Good	хор. Fine	оч. хор. Very Fine	отл. Ex. Fine	

**ТИП 1723 - 1730 гг. (40 РУБЛЕЙ ИЗ ПУДА МЕДИ)**  
**TYPE 1723-1730 (40 ROUBLES/POOD)**

В 1729 и 1730 гг. было отчеканено 13 460 000 пятикопеечников.  
 In 1729 & 1730 were struck 13 460 000 five kopecks.

**ПЯТЬ КОПЕЕК**  
**FIVE KORECKS**

Вес (г) 20,48    Диаметр (мм) - 31    Гурт ⑤  ① 

1730

ОБОЗНАЧЕНИЕ МОНЕТНОГО ДВОРА — "МД"  
 MINT'S LETTERS — "MD"

В ОБОЗНАЧЕНИИ МОНЕТНОГО ДВОРА "М" — ПРЯМАЯ  
 MINT LETTER "M" — NORMAL



250	1730	МД	⑤	1	2	5	25	70	
251	1730	МД	⑤	2	2	5	25	70	



252	1730	МД	⑤	3	2	5	25	70	
253	1730	МД	⑤	4	2	5	25	70	

В ОБОЗНАЧЕНИИ МОНЕТНОГО ДВОРА "М" — РАСКОСАЯ  
 MINT LETTER "M" — BROAD



254	1730	МД	⑤	5	2	5	25	70	
255	1730	МД	⑤	6	2	5	25	70	



256	1730	МД	⑤	7	2	7	25	70	
-----	------	----	---	---	---	---	----	----	--

#	год date	мл. mint	гурт edge	редк. rare	парант variant	стоимость cost				примечания notes
						уд. Very Good	хор. Fine	оч. хор. Very Fine	отл. Ex. Fine	

ОСОБЫЙ ОРЕЛ  
SPECIAL EAGLE

257	1730	МД	①	R4	8	X	X	X	X	
-----	------	----	---	----	---	---	---	---	---	--

## ОБОЗНАЧЕНИЕ МОНЕТНОГО ДВОРА — "ММ"

MINT'S LETTERS — "MM"

ХВОСТ ОРА ШИРОКИЙ  
EAGLE'S TAIL BROAD

258	1730	ММ	⑤	R3	9	50	150	300	1000	
-----	------	----	---	----	---	----	-----	-----	------	--

259	1730	ММ	⑤	R3	10	50	150	300	1000	DM4/120. VF \$ 200.
-----	------	----	---	----	----	----	-----	-----	------	---------------------

## ОБОЗНАЧЕНИЕ МОНЕТНОГО ДВОРА — "ДМ"

MINT'S LETTERS — "DM"

ХВОСТ ОРА ШИРОКИЙ  
EAGLE'S TAIL BROADБОЛЬШАЯ КОРОНА БЕЗ КРЕСТА  
LARGE CROWN WITHOUT CROSS

260	1730	МД	⑤	R1	11	10	30	100	300	
-----	------	----	---	----	----	----	----	-----	-----	--

261	1730	МД	⑤	R1	12	10	30	100	300	DM4/121. F+ \$ 50.
-----	------	----	---	----	----	----	----	-----	-----	--------------------



262	1730	ММ	⑤	R1	13	10	30	100	300	
-----	------	----	---	----	----	----	----	-----	-----	--

#	год date	гурт edge	редк. rare	вариант variant	СТОИМОСТЬ cost				примечания notes
					у.г. Very Good	хор. Fine	оч.хор. Very Fine	отл. Ex. Fine	

**ТИП 1730 - 1754 гг. (10 РУБЛЕЙ ИЗ ПУДА МЕДИ)**  
**TYPE 1730-1754 (10 ROUBLES/POOD)**

ЧЕКАНКА МЕДНЫХ МОНЕТ НА КРАСНОМ МОНЕТНОМ ДВОРЕ (В РУБЛЯХ)  
 COPPER MINTAGE FIGURES RED MINT (IN RUBLES)

ГОД YEAR	1730	1731	1734	1737	1739
ДЕНГА DENGA	32 000. 35 000	346 000. 349 000	38 000	37 000	2780
ПОЛУШКА POLUSHKA	-7000	75 000	41 000	3 261	—

**ДЕНГА**  
**DENGA**

Вес (г)  
Weight (g) 8.19

Диам. (мм)  
Diam. (mm) ~ 23-28

Гурт  
Edge ① \*гладкий ⑤

**КРЕСТ ДЕРЖАВЫ УЗОРЧАТЫЙ**  
 ORNATE CROSS ON ORB

**1730**



МАЛЫЙ ОРЕЛ  
SMALL EAGLE



1



2



ЛАВРОВАЯ ВЕТЬ ИЗ 7 ЛИСТЬЕВ  
7 LEAVES IN THE LAUREL BRANCH

263	<b>1730</b>	⑤	<b>R3</b>	1	X	X	X	X	
264	<b>1730</b>	⑤	<b>RI</b>	2	3	10	30	70	



3



ЛАВРОВАЯ ВЕТЬ ИЗ 13 ЛИСТЬЕВ  
13 LEAVES IN THE LAUREL BRANCH



4



ВНИЗУ АКАНТОВЫЕ ВЕТВИ  
ACANTHUS BRANCH AT THE BOTTOM

265	<b>1730</b>	⑤		3	1	3	7	20	
266	<b>1730</b>	⑤		4	1	3	7	20	

**КРЕСТ ДЕРЖАВЫ ПРОСТОЙ**  
 PLAINE CROSS ON ORB



5



ЛАВРОВАЯ ВЕТЬ ИЗ 11 ЛИСТЬЕВ  
11 LEAVES IN THE LAUREL BRANCH



6



ЛАВРОВАЯ ВЕТЬ ИЗ 13 ЛИСТЬЕВ  
13 LEAVES IN THE LAUREL BRANCH

267	<b>1730</b>	⑤		5	—	1	3	10	
268	<b>1730</b>	⑤		6	—	1	3	10	



7



НАД ГОДОМ ОДНА ЧЕРТА  
ABOVE DATE ONE LINE

269	<b>1730</b>	⑤	<b>RI</b>	7	10	25	70	200	
-----	-------------	---	-----------	---	----	----	----	-----	--

\* Экземпляры с гладким гуртом встречаются в 1730-1734 гг. В это время производилась массовая негичеканка копеек Петра I на Красном монетном дворе.  
 \* One can see specimens with a smooth edge in 1730-1734. All Peter I's Kopecks been received in the Red Mint at these times.

#	год date	гурт edge	редк. rare	вариант variant	стоимость cost				примечания notes
					Уд. Very Good	Хор. Fine	оч. хор. Very Fine	отл. Ex. Fine	

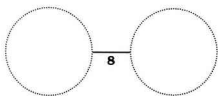

КОРОНЫ БОЛЬШЕ БЕЗ КРЕСТОВ  
LARGE CROWNS LACK CROSSES

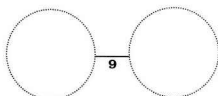

КОРОНЫ МЕНЬШЕ С ТОЧКАМИ ВМЕСТО КРЕСТОВ  
SMALL CROWNS WITH DOTS

270	1730	Ⓢ	R1	8	5	15	40	120	Илт. № 7 (2 руб.).
271	1730	Ⓢ		9	1	3	10	30	Илт. № 8.

1731

КРЕСТ ДЕРЖАВЫ УЗОРЧАТЫЙ  
ORNATE CROSS ON ORB



ЛАВРОВАЯ ВЕТЬ ИЗ 9 ЛИСТЬЕВ  
9 LEAVES IN THE LAUREL BRANCH



ЛАВРОВАЯ ВЕТЬ ИЗ 11 ЛИСТЬЕВ  
11 LEAVES IN THE LAUREL BRANCH

272	1731	Ⓢ		1	—	1	3	10	
273	1731	Ⓢ		2	—	1	3	10	Числов. таб. VI, рис. 73.



ЛАВРОВАЯ ВЕТЬ ИЗ 13 ЛИСТЬЕВ  
13 LEAVES IN THE LAUREL BRANCH



РОЗЕТКА ИЗ 4 ЛЕПЕСТКОВ  
4-PETAL ROSETTE

274	1731	Ⓢ		3	—	1	3	10	Числов. таб. VI, рис. 74.
275	1731	Ⓢ	R	4	3	10	30	70	Числов. таб. VI, рис. 75.



НАД ГОДОМ ОДНА ЧЕРТА  
ABOVE DATE ONE LINE



НАД ГОДОМ НЕТ ЧЕРТЫ  
NO LINE ABOVE DATE

276	1731	Ⓢ		5	1	3	10	30	
277	1731	Ⓢ	R	6	3	10	30	70	

КРЕСТ ДЕРЖАВЫ ПРОСТОЙ  
PLAINE CROSS ON ORB



ЛАВРОВАЯ ВЕТЬ ИЗ 7 ЛИСТЬЕВ  
7 LEAVES IN THE LAUREL BRANCH



ЛАВРОВАЯ ВЕТЬ ИЗ 9 ЛИСТЬЕВ  
9 LEAVES IN THE LAUREL BRANCH

278	1731	Ⓢ		7	—	1	3	10	
279	1731	Ⓢ		8	—	1	3	10	Числов. таб. VII, рис. 77.

#	год date	гурт edge	редк. rare	вариант variant	СТОИМОСТЬ cost				примечания notes
					уд. Very Good	хор. Fine	оч. хор. Very Fine	отл. Ex. Fine	

**ДЕНГА**  
**DENGA**

1731

**ЛАВРОВАЯ ВЕТЬ ИЗ 9 ЛИСТЬЕВ**  
 9 LEAVES IN THE LAUREL BRANCH

**ЛАВРОВАЯ ВЕТЬ ИЗ 11 ЛИСТЬЕВ**  
 11 LEAVES IN THE LAUREL BRANCH

280	<b>1731</b>	⑤		9	—	<b>1</b>	<b>3</b>	<b>10</b>	
281	<b>1731</b>	⑤		10	—	<b>1</b>	<b>3</b>	<b>10</b>	

**ЛАВРОВАЯ ВЕТЬ ИЗ 13 ЛИСТЬЕВ**  
 13 LEAVES IN THE LAUREL BRANCH

**КОРОНЫ БЕЗ КРЕСТОВ**  
 CROWNS LACK CROSSES

282	<b>1731</b>	⑤		11	—	<b>1</b>	<b>3</b>	<b>10</b>	Числов, таб.VII. рис. 78.
283	<b>1731</b>	⑤		12	—	<b>1</b>	<b>3</b>	<b>10</b>	Числов, таб.VII. рис. 79.

**РОЗЕТКА ИЗ 4 ЛЕПЕСТКОВ**  
 4-PETAL ROSETTE

284	<b>1731</b>	⑤	<b>RI</b>	13		<b>3</b>	<b>10</b>	<b>30</b>	<b>70</b>
-----	-------------	---	-----------	----	--	----------	-----------	-----------	-----------

**НАД ГОДОМ ОДНА ЧЕРТА**  
 ABOVE DATE ONE LINE

**НАД ГОДОМ НЕТ ЧЕРТЫ**  
 NO LINE ABOVE DATE

285	<b>1731</b>	⑤	<b>R</b>	14		<b>1</b>	<b>3</b>	<b>7</b>	<b>20</b>
286	<b>1731</b>	⑤	<b>RI</b>	15		<b>3</b>	<b>10</b>	<b>30</b>	<b>70</b>

1734

**КРЕСТ ДЕРЖАВЫ УЗОРЧАТЫЙ**  
 ORNATE CROSS ON ORB

**КРЕСТ ДЕРЖАВЫ ПРОСТОЙ**  
 PLAIN CROSS ON ORB

**ЛАВРОВАЯ ВЕТЬ ИЗ 7 ЛИСТЬЕВ**  
 7 LEAVES IN THE LAUREL BRANCH

287	<b>1734</b>	⑤	<b>R</b>	1		<b>1</b>	<b>3</b>	<b>7</b>	<b>20</b>
288	<b>1734</b>	⑤		2	—	<b>1</b>	<b>3</b>	<b>10</b>	Числов, таб.VIII. рис. 94.

№	год date	гурт edge	реж. rare	вариант variant	стоимость cost				примечания notes
					уд. Very Good	хор. Fine	оч.хор. Very Fine	отл. Ex. Fine	



3



ЛАВРОВАЯ ВЕТВЬ ИЗ 9 ЛИСТЬЕВ  
9 LEAVES IN THE LAUREL BRANCH



4



КОРОНА МЕНЬШЕ  
SMALL CROWN

289	1734	⑤		3	—	1	3	10	
290	1734	⑤		4	—	1	3	10	



5



ЛАВРОВАЯ ВЕТВЬ ИЗ 11 ЛИСТЬЕВ  
11 LEAVES IN THE LAUREL BRANCH



6



ЛАВРОВАЯ ВЕТВЬ ИЗ 13 ЛИСТЬЕВ  
13 LEAVES IN THE LAUREL BRANCH

291	1734	⑤		5	—	1	3	10	
292	1734	⑤		6	—	1	3	10	

1737



1



2



293	1737	⑤		1	—	1	3	10	
294	1737	⑤		2	—	1	3	10	



3



295	1737	⑤		3	—	1	3	10	
-----	------	---	--	---	---	---	---	----	--

1739



КОРОНА МЕНЬШЕ  
SMALL CROWN



РОЗЕТКА ИЗ 5 ЛЕПЕСТКОВ  
5-PETAL ROSETTE

296	1739	⑤	R2	20	50	100	250		
-----	------	---	----	----	----	-----	-----	--	--

#	год date	гурт edge	редк. rare	вариант variant	стоимость cost				примечания notes
					уд. Very Good	хор. Fine	оч.хор. Very Fine	от. Ex. Fine	

**ПОЛУШКА**  
**POLUSHKA**

Вес (г) 4.1    Диам. (мм) ~ 18.5-20.5    Гурт ①    ⑤    ⑧\*    ⑧\*  
 Weight (g) 4.1    Diam. (mm) ~ 18.5-20.5    Edge ①    ⑤    ⑧\*    ⑧\*

1730

Диам. (мм) ~ 27  
 Diam. (mm) ~ 27



ОТЧЕКАНЕН НА КРУЖКЕ ДЕНГИ  
 STRUCK ON THE FLAN OF DENGA

297	1730	⑤	R3	1	X	X	X	X	
-----	------	---	----	---	---	---	---	---	--



ВНИЗУ АКАНТОВЫЕ ВЕТВИ  
 ACANTHUS BRANCH AT THE BOTTOM



ПРАВЫЙ ВЕТВЬ АКАНТОВАЯ  
 RIGHT BRANCH ACANTHUS

298	1730	①		2	1	2	4	10	Числов, таб. VI, таб. 70.
-----	------	---	--	---	---	---	---	----	---------------------------

299	1730	①		3	1	2	4	10	
-----	------	---	--	---	---	---	---	----	--



ВНИЗУ ПАЛЬМОВЫЕ ВЕТВИ  
 PALM BRANCH AT THE BOTTOM



РОЗЕТКА БОЛЬШАЯ  
 LARGE ROSETTE

300	1730	①		4	1	2	4	10	
-----	------	---	--	---	---	---	---	----	--

301	1730	①	R1	5	3	10	30	60	Числов, таб. VI, таб. 69.
-----	------	---	----	---	---	----	----	----	---------------------------

1731

КРЕСТ ДЕРЖАВЫ УЗОРЧАТЫЙ  
 ORNATE CROSS ON ORB



РОЗЕТКА БОЛЬШАЯ  
 LARGE ROSETTE

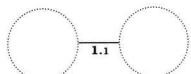

ЛАВРОВАЯ ВЕТВЬ ИЗ 9 ЛИСТЬЕВ  
 9 LEAVES IN THE LAUREL BRANCH

302	1731	①		1	1	2	4	10	
-----	------	---	--	---	---	---	---	----	--

303	1731	①		1.1	1	2	4	10	ИсТ. № 2.
-----	------	---	--	-----	---	---	---	----	-----------



РОЗЕТКА МАЛАЯ  
 SMALL ROSETTE



ЛАВРОВАЯ ВЕТВЬ ИЗ 9 ЛИСТЬЕВ  
 9 LEAVES IN THE LAUREL BRANCH

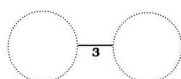

ВНИЗУ АКАНТОВЫЕ ВЕТВИ  
 ACANTHUS BRANCH AT THE BOTTOM

304	1731	①		2	1	2	4	10	Числов, рис. 7, таб. 80.
-----	------	---	--	---	---	---	---	----	--------------------------

305	1731	①		2.1	1	2	4	10	
-----	------	---	--	-----	---	---	---	----	--

306	1731	①		3	1	2	4	10	
-----	------	---	--	---	---	---	---	----	--

\* Экземпляр с гуртом ⑧ — результат перечеканки копейки Петра II Копецкого 1728-1729 гг. без перегурчивания. Такие монеты встречаются, в основном, с датами 1730-1731 гг.

\* Specimen with an edge ⑧ appeared after Peter II Kopeckis of 1728-1729 were recoinced but not reedged. You can see such coins mostly with legend of a date 1730-1731.

#	год date	гурт edge	редак. rate	вариант variant	стоимость cost				примечания notes
					УД. Very Good	ХОР. Fine	оч.хор. Very Fine	отл. Ex. Fine	

КРЕСТ ДЕРЖАВЫ ПРОСТОЙ  
PLAINE CROSS ON ORB



РОЗЕТКА БОЛЬШАЯ  
LARGE ROSETTE



РОЗЕТКА МАЛАЯ  
SMALL ROSETTE

307	1731	①		4	1	2	4	10	
308	1731	①		5	1	2	4	10	



ВНИЗУ АКАНТОВЫЕ ВЕТВИ  
ACANTHUS BRANCH AT THE BOTTOM



ПРАВая ВЕТвь АКАНТОВАЯ  
RIGHT BRANCH ACANTHUS

309	1731	①		5.1	1	2	4	10	
310	1731	①		5.2	1	2	4	10	Чиков, таб. VII, рис. 81.



РОЗЕТКА ИЗ 4 ЛЕПЕСТКОВ  
4-PETAL ROSETTE



ПЕРЕЧЕКАН КОПЕЙКИ ПЕТРА I  
OVERSTRICE BY KOPECK OF PETER I

311	1731	①		6	1	2	4	10	
312	1731	①	R3	7	X	X	X	X	

## 1734

ОРЕЛ ТИПА 1730 ГОДА  
EAGLE 1730 TYPE

КРЕСТ ДЕРЖАВЫ УЗОРЧАТЫЙ  
ORNATE CROSS ON ORB



РОЗЕТКА БОЛЬШАЯ  
LARGE ROSETTE

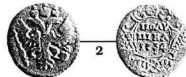

РОЗЕТКА МАЛАЯ  
SMALL ROSETTE

313	1734	①		1	1	2	4	10	
314	1734	①		2	1	2	4	10	Чиков, таб. VIII, рис. 95.



РОЗЕТКА МАЛАЯ  
SMALL ROSETTE



ВВЕРХУ БОЛЬШАЯ ТОЧКА  
ABOVE LARGE DOT

315	1734	①		3	1	2	4	10	Чиков, таб. VIII, рис. 97.
316	1734	①		4	1	2	4	10	

#	год date	гурт edge	редк. rate	вариант variant	СТОИМОСТЬ COST				примечания notes
					уз. Very Good	хор. Fine	оч.хор. Very Fine	от. Ex. Fine	

## ПОЛУШКА

POLUSHKA

1734

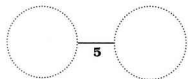
КРЕСТ ДЕРЖАВЫ ПРОСТОЙ  
PLAINE CROSS ON ORBРОЗЕТКА БОЛЬШАЯ  
LARGE ROSETTEКОРОНЫ С КРЕСТАМИ  
CROWNS WITH CROSSESЛАВРОВАЯ ВЕТВЬ ИЗ 9 ЛИСТЬЕВ  
9 LEAVES IN THE LAUREL BRANCH

317	1734	①		5	1	2	4	10	Инт. № 8.
318	1734	①		6	1	2	4	10	

ОРЕЛ ТИПА 1735 ГОДА  
EAGLE 1735 TYPEКРЕСТ ДЕРЖАВЫ УЗОРЧАТЫЙ  
ORNATE CROSS ON ORBРОЗЕТКА МАЛАЯ  
SMALL ROSETTE

319	1734	①		7	1	2	4	10	Чиков, таб. VIII, рис. 96.
-----	------	---	--	---	---	---	---	----	----------------------------

КРЕСТ ДЕРЖАВЫ ПРОСТОЙ  
PLAINE CROSS ON ORBЛАВРОВАЯ ВЕТВЬ ИЗ 7 ЛИСТЬЕВ  
7 LEAVES IN THE LAUREL BRANCH

320	1734	①		8	1	2	4	10	Чиков, таб. IX, рис. 98.
321	1734	①		9	1	2	4	10	Чиков, таб. IX, рис. 99.

ЛАВРОВАЯ ВЕТВЬ ИЗ 9 ЛИСТЬЕВ  
9 LEAVES IN THE LAUREL BRANCH

322	1734	①		10	1	2	4	10	
-----	------	---	--	----	---	---	---	----	--

1737

ОРЕЛ МЕНЬШЕ  
SMALL EAGLEОРЕЛ БОЛЬШЕ  
LARGE EAGLE

323	1737	①		1	1	2	4	10	
324	1737	①		2	1	2	4	10	

#	год date	гурт edge	редк. rare	вариант variant	стоимость cost				примечания notes
					ул. Very Good	хор. Fine	оч. хор. Very Fine	отл. Ex. Fine	

ЧЕКАНКА МЕДНЫХ МОНЕТ НА ЯУЗСКОЙ ПЛАЦИЛЬНОЙ МЕЛЬНИЦЕ (В РУБЛЯХ)  
COPPER MINTAGE FIGURES IN FLATTING MILL ON THE YAUZA RIVER (IN ROUBLES)

ГОД YEAR	1734	1735	1736
ДЕНГА DENGA	~33 000	~331 000	~24 000
ПОЛУШКА POLUSHKA	~7000	~172 000*	~74 000**

\* Из них екатеринбургские кружки увеличенного диаметра на сумму 1900 руб.

\* Of them: Ekaterinburg's large flans total 1900 roubles.

\*\* Из них екатеринбургские кружки увеличенного диаметра на сумму 1840 руб.

\*\* Of them: Ekaterinburg's large flans total 1840 roubles.

## ДЕНГА DENGA

Вес (г) 8.19    Диаметр (мм) ~ 23-28    Гурт ⑤ 

### 1734



1



РОЗЕТКА МАЛАЯ  
SMALL ROSETTE



2



РОЗЕТКА БОЛЬШАЯ  
LARGE ROSETTE

325	1734	⑤	1	—	1	3	10	
326	1734	⑤	2	—	1	3	10	

### 1735



1

КОРОНА МАЛАЯ  
SMALL CROWN



РОЗЕТКА ИЗ 5 ЛЕПЕСТКОВ  
5-PETAL ROSETTE



2

КОРОНА БОЛЬШАЯ  
LARGE CROWN

327	1735	⑤	1	—	1	3	10	Инт. № 1
328	1735	⑤	2	—	1	3	10	



3

ЛАВРОВАЯ ВЕТЬ ИЗ 9 ЛИСТЬЕВ  
9 LEAVES IN THE LAUREL BRANCH



КОРОНА МАЛАЯ  
SMALL CROWN



3.1

ЛАВРОВАЯ ВЕТЬ ИЗ 11 ЛИСТЬЕВ  
11 LEAVES IN THE LAUREL BRANCH

329	1735	⑤	3	—	1	3	10	
330	1735	⑤	3.1	—	1	3	10	

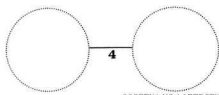

4

РОЗЕТКА ИЗ 4 ЛЕПЕСТКОВ  
4-PETAL ROSETTE



5

НИЖНЯЯ ВЕТКА БЕЗ БАНТА  
BOTTOM BRANCH WITHOUT BOW

331	1735	⑤	4	—	1	3	10	Инт. №5.
332	1735	⑤	5	—	1	3	10	Числос. таб. IX, рис. 103.

#	год date	гурт edge	редк. rate	вариант variant	стоимость cost				примечания notes
					уз. Very Good	хор. Fine	оч.хор. Very Fine	от. Ex. Fine	

**ДЕНГА**  
DENGA  
**1736**



ЛАВРОВАЯ ВЕТЬ ИЗ 9 ЛИСТЬЕВ  
9 LEAVES IN THE LAUREL BRANCH

333	<b>1736</b>	⑤		1	—	1	3	10	
-----	-------------	---	--	---	---	---	---	----	--



ЛАВРОВАЯ ВЕТЬ ИЗ 11 ЛИСТЬЕВ  
11 LEAVES IN THE LAUREL BRANCH

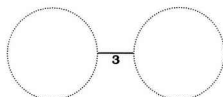

РОЗЕТКА МАЛАЯ  
SMALL ROSETTE

334	<b>1736</b>	⑤		2	—	1	3	10	
-----	-------------	---	--	---	---	---	---	----	--

335	<b>1736</b>	⑤	R	3	3	10	30	70	Инт. № 1. (1 руб.).
-----	-------------	---	---	---	---	----	----	----	---------------------

**ПОЛУШКА**  
POLUSHKA

Вес (г) 4.1    Диаметр (мм) ~ 18.5-20.5    Гурт ① ② ③

**1734**



1



2

КОРОНЫ БЕЗ КРЕСТОВ  
CROWNS WITHOUT CROSSES

336	<b>1734</b>	①		1	1	2	4	10	
-----	-------------	---	--	---	---	---	---	----	--

337	<b>1734</b>	①		2	1	2	4	10	
-----	-------------	---	--	---	---	---	---	----	--



3



4

РОЗЕТКА НОВОГО РИСУНКА  
NEW DESIGN OF THE ROSETTE

338	<b>1734</b>	①		3	1	2	4	10	
-----	-------------	---	--	---	---	---	---	----	--

339	<b>1734</b>	①		4	1	2	4	10	Чиков, таб. IX, рис. 101.
-----	-------------	---	--	---	---	---	---	----	---------------------------



5

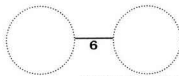

6



7

ЛАВРОВАЯ ВЕТЬ ИЗ 9 ЛИСТЬЕВ  
9 LEAVES IN THE LAUREL BRANCH

340	<b>1734</b>	①		5	1	2	4	10	Чиков, таб. IX, рис. 102.
-----	-------------	---	--	---	---	---	---	----	---------------------------

341	<b>1734</b>	①		6	1	2	4	10	Инт. № 6.
-----	-------------	---	--	---	---	---	---	----	-----------

342	<b>1734</b>	①	R2	7	15	50	150	X	
-----	-------------	---	----	---	----	----	-----	---	--

#	год date	гурт edge	редк. rare	вариант variant	стоимость cost				примечания notes
					VB Very Good	XP. Fine	оч.хор. Very Fine	от. Ex. Fine	

## 1735



1



2



2.1

ОРЕЛ БОЛЬШЕ  
LARGE EAGLEРОЗЕТКА БОЛЬШАЯ  
LARGE ROSETTEВНИЗУ БАНТ  
BOW AT THE BOTTOM

343	1735	①		1	1	2	4	10	
344	1735	①		2	1	2	4	10	
345	1735	①		2.1	1	2	4	10	



3

РОЗЕТКА МАЛАЯ  
SMALL ROSETTE

3.1

ВНИЗУ БАНТ  
BOW AT THE BOTTOM

346	1735	①		3	1	2	4	10	Чиков, таб. IX, рис. 104.
347	1735	①		3.1	1	2	4	10	



3.2



3.3

ЛАВРОВАЯ ВЕТЬ ИЗ 9 ЛИСТЬЕВ  
9 LEAVES IN THE LAUREL BRANCH

348	1735	①		3.2	1	2	4	10	Чиков, таб. IX, рис. 105.
349	1735	①		3.3	1	2	4	10	



4

РОЗЕТКА ИЗ 4 ЛЕПЕСТКОВ  
4-PETAL ROSETTEНОВОДЕЛ  
NOVODEL

350	1735	①		4	1	2	4	10	
H351	1735	④				200	300		IG/235. AU \$ 319. RH/5214. AU \$ 276. RC/222. Unc. \$ 200.
H352	1735	①				200	300		GM109/4125. AU 280 DM.
H353	1735	⑤				200	300		Ein.27/399. Unc. \$ 350.

## 1736



1



2



3

ОРЕЛ БОЛЬШЕ  
LARGE EAGLEРОЗЕТКА ИЗ 4 ЛЕПЕСТКОВ  
4-PETAL ROSETTE

354	1736	①		1	1	2	4	10	
355	1736	①		2	1	2	4	10	
356	1736	①		3	1	2	4	10	

#	год date	гурт edge	редк. rare	вариант variant	стоимость cost				примечания notes
					ул. Very Good	хор. Fine	оч. хор. Very Fine	отл. Ex. Fine	

ЧЕКАНКА МЕДНЫХ МОНЕТ НА ЕКАТЕРИНБУРГСКОМ МОНЕТНОМ ДВОРЕ (ШТ.)  
COPPER MINTAGE FIGURES ECATERINBURG MINT (PS.)

ГОД YEAR	1736	1737	1738	1739	1740
ДЕНГА DENGA	33 436 000	37 015 425	36 542 510	25 466 400	17 065 800
ПОЛУШКА POLUSHKA	3 155 600	3 924 188	2 856 364	1 799 600	810 800

ДЕНГА  
DENGA

Вес (г) 8.19 Диам. (мм) ~ 23-28 Гурт ⑤  ① гладкий ① 

1736



ЛАВРОВАЯ ВЕТВЬ ИЗ 7 ЛИСТЬЕВ  
7 LEAVES IN THE LAUREL BRANCH



ЛАВРОВАЯ ВЕТВЬ ИЗ 9 ЛИСТЬЕВ  
9 LEAVES IN THE LAUREL BRANCH

357	1736	⑤	1	—	1	3	10	
358	1736	⑤	2	—	1	3	10	Чиков, таб. IX, рис. 109.



РОЗЕТКА ИЗ 5 ЛЕПЕСТКОВ  
5-PETAL ROSETTE

359	1736	⑤	3	—	1	3	10	Чиков, таб. IX, рис. 110.
-----	------	---	---	---	---	---	----	---------------------------

1737



КОРОНА ВЫСОКАЯ  
HIGH CROWN

РОЗЕТКА ИЗ 6 ЛЕПЕСТКОВ  
6-PETAL ROSETTE

360	1737	⑤	1	—	1	3	10	Чиков, таб. IX, рис. 113.
-----	------	---	---	---	---	---	----	---------------------------



КОРОНА МЕНЬШЕ  
SMALL CROWN



КОРОНА БОЛЬШЕ  
LARGE CROWN

361	1737	⑤	2	—	1	3	10	
362	1737	⑤	3	—	1	3	10	



#	год date	гурт edge	редк. rare	вариант variant	СТОИМОСТЬ cost				примечания notes
					уд. Very Good	хор. Fine	оч. хор. Very Fine	от. Ex. Fine	

**ПОЛУШКА**  
**POLUSHKA**

Вес (г) 4.1    Диаметр (мм) ~ 18.5-20.5    Гурт Edge ① //////////////// ⑥ ~~~~~

1736



1

 РОЗЕТКА ИЗ 6 ЛЕПЕСТКОВ  
 6-PETAL ROSETTE

2

 РОЗЕТКА ИЗ 5 ЛЕПЕСТКОВ  
 5-PETAL ROSETTE

374	1736	①		1	1	2	4	10	
375	1736	①		2	1	2	4	10	Чиков, таб. IX, рис. 112.

1737



1

 РОЗЕТКА ИЗ 6 ЛЕПЕСТКОВ  
 6-PETAL ROSETTE

2

 РОЗЕТКА В ВИДЕ ГВОЗДИКИ  
 ROSETTE AS PINK

376	1737	①		1	1	2	4	10	
377	1737	①		2	1	2	4	10	

1738



378	1738	①			1	2	4	10	
379	1738	⑥			1	2	4	10	

1739



380	1739	①			1	2	4	10	
381	1739	⑥			1	2	4	10	

1740



1

 РОЗЕТКА ИЗ 6 ЛЕПЕСТКОВ  
 6-PETAL ROSETTE

2

 КОРОНА МЕНЬШЕ  
 SMALL CROWN

3

 РОЗЕТКА В ВИДЕ ГВОЗДИКИ  
 ROSETTE AS PINK

 КОРОНА БОЛЬШЕ  
 LARGE CROWN

382	1740	①	R	1	3	7	20	50	
383	1740	①	R	2	3	7	20	50	
384	1740	①	RI	3	10	30	70	200	НгТ. № 2 (R1 3 руб.).

#	год date	гурт edge	редк. rare	стоимость cost				примечания notes
				уд. Very Good	хор. Fine	оч. хор. Very Fine	отл. Ex. Fine	

**СЕРЕБРЯНЫЕ МОНЕТЫ**  
**SILVER COINS**

**РУБЛЬ**  
**ROUBLE**  
**1730**

70 Пробы (0.728) **Вес (г)** 28.44 **Чист. серебра (г)** 20.7 **Диам. (мм)** ~ 40-41 **Гурт** (10)   
**Гуртовая надпись** Edge inscription: (4) РОССИКОИ О РЪБЛЬ О МОСКОВСКОГО ДВОРА О



ОРЕЛ, ОКРУЖЕННЫЙ ЦЕПЬЮ Ордена СВ. АНДРЕЯ  
EAGLE IS ENTIRELY SURROUNDED BY ST. ANDREW'S CHAIN

385	1730	(4)	R4	25000	50000	80000	X	SBV21/2082. VF \$1000 CHF. RC/197. VF \$ 52 900.
386	1730	(10)	R4	25000	50000	80000	X	Sat. 95 VF \$ 31 680. MmM9/30. XF \$ 46 000 (-). AP2/170. XF \$ 200 000.



БОЛЬШАЯ ГОЛОВА  
LARGE HEAD

387	1730	(10)	R3	2000	4000	7000	X	ПРОН, №2, 1916. С. 7 — известно 3 экз. WF/157. VF \$ 3 150. (Фото этой монеты).
-----	------	------	----	------	------	------	---	---------------------------------------------------------------------------------

**ПОЛУПОЛТИННИК**

**POLUPOLTINNIK** 70 Пробы (0.728) **Вес (г)** 7.11 **Чист. серебра (г)** 5.19 **Диам. (мм)** ~ 29 **Гурт** (1) .....

**1730**



388	1730	(1)	R4	X	X	X	X
389	1730	(1)	R4	X	X	X	X

**КОПЕЙКА**

**КОРЕСЬК** 48 Пробы (0.500) **Вес (г)** 0.3 **Чист. серебра (г)** 0.15 **Диам. (мм)** ~ 10 **Гурт** (0) гладкий

**1730**



390	1730	(0)	R4	X	X	X	X
-----	------	-----	----	---	---	---	---

#	год date	мд. mint	гурт edge	редк. rare	вариант variant	стоимость cost				примечания notes
						уд. Very Good	хор. Fine	оч. хор. Very Fine	отл. Ex. Fine	

**ГРИВЕННИК**

GRIVENNIK

77 *Пробы* (0.802) *Вес (г)* 2.59 *Чист. серебра (г)* 2.09 *Диам. (мм)* ~ 20 *Гурт* ①

**1739**

391	<b>1739</b>	①	R4		X	X	X	X
-----	-------------	---	----	--	---	---	---	---

**МЕДНЫЕ НОВОДЕЛЫ СЕРЕБРЯНЫХ МОНЕТ**  
COPPER NOVODELS OF SILVER COINS

**ГРИВЕННИК**

GRIVENNIK

*Вес (г)* 2.59 - 2.65 *Диам. (мм)* ~ 21-22 *Гурт* ① *гладкий* smooth

**1739**

H392	<b>1739</b>	①	R4	1-Æ		X	X	
------	-------------	---	----	-----	--	---	---	--

H393	<b>1739</b>	СПБ	①	R4	2-Æ		X	X	Уд. 4020.
------	-------------	-----	---	----	-----	--	---	---	-----------

**1740**

H394	<b>1740</b>	①	R3	Æ		2000	3000	МмМ5/23. Уд. \$ 900. МмМ10/21. Уд. \$ 750.
------	-------------	---	----	---	--	------	------	--------------------------------------------

H395	<b>1740</b>	①	R3	Æ		2000	3000	
------	-------------	---	----	---	--	------	------	--

**ПЯТЬ КОПЕЕК**

FIVE KORECKS

*Вес (г)* 2.59 - 2.65 *Гурт* ① *гладкий* smooth

**1740**

*Диам. (мм)* 18

H396	<b>1740</b>	①	R3	1-Æ		2000	3000	
------	-------------	---	----	-----	--	------	------	--



*Диам. (мм)* 16.5

H397	<b>1740</b>	①	R3	2-Æ		2000	3000	
------	-------------	---	----	-----	--	------	------	--

#	год date	мл. mint	гурт edge	редк. rare	СТОИМОСТЬ COST				примечания notes
					Уд. Very Good	хор. Fine	оч. хор. Very Fine	отл. Ex. Fine	

**КОПЕЙКА**  
**КОРЕСЬК**

**МЕДНЫЕ МОНЕТЫ**  
**COPPER COINS**

**1730** Вес (z) 20,48 Диам. (мм) ~ 32 Гурт ⑤   
Weight (g) 20,48 Diam. (mm) ~ 32 Edge ⑤



398	<b>1735</b>		⑤	<b>R4</b>	<b>X</b>	<b>X</b>	<b>X</b>	<b>X</b>	
-----	-------------	--	---	-----------	----------	----------	----------	----------	--

**1735** Вес (z) 20,48 Диам. (мм) ~ 32 Гурт ①   
Weight (g) 20,48 Diam. (mm) ~ 32 Edge ①



399	<b>1735</b>		①	<b>R4</b>	<b>X</b>	<b>X</b>	<b>X</b>	<b>X</b>	
-----	-------------	--	---	-----------	----------	----------	----------	----------	--

**НАДЧЕКАНКА МЕДНЫХ ПЯТАКОВ ОБРАЗЦА 1723-1730 гг.**  
**COUNTERMARKING OF COPPER 5-KOPECKS COINS OF 1723-1730 PATTERN**

**1740** Вес (z) 20,48 Диам. (мм) ~ 32 Гурт ⑤   
Weight (g) 20,48 Diam. (mm) ~ 32 Edge ⑤

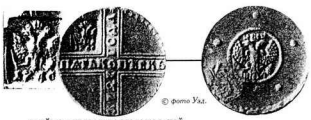

КЛАЙМО С ГЕРБОВЫМ ОРАМ И ДАТОЙ  
STAMP WITH EMBLEMATIC EAGLE AND DATE

400	<b>1740</b>		⑤	<b>R4</b>	<b>X</b>	<b>X</b>	<b>X</b>	<b>X</b>	
-----	-------------	--	---	-----------	----------	----------	----------	----------	--

**без года**  
**no date**





КЛАЙМО С ГЕРБОВЫМ ОРАМ И ОБОЗНАЧЕНИЕМ МОН. ДВОРА  
STAMP WITH EMBLEMATIC EAGLE AND MINTMARK

401	<b>без года</b> <b>no date</b>	<b>СПБ</b>	⑤	<b>R4</b>	<b>X</b>	<b>X</b>	<b>X</b>	<b>X</b>	
-----	-----------------------------------	------------	---	-----------	----------	----------	----------	----------	--

№	год date	мд. mint	гурт edge	редк. rare	вариант variant	стоимость cost				примечания notes
						Уд. Very Good	хор. Fine	оч. хор. Very Fine	отл. Ex. Fine	

**ПЯТЬ КОПЕЕК**  
**FIVE KORECKS**

Вес (г) 20,48    Диаметр (мм) ~ 34    Гурт ⑤            гладкий  
Weight (g)    Diam. (mm)    Edge          smooth

1740



402	1740	⑤	R4	1	X	X	X	X	
-----	------	---	----	---	---	---	---	---	--

**НОВОДЕЛ**  
**NOVODEL**



Диам. (мм) 38  
Diam. (mm)

H403	1740	⑤	R3	1.1		3000	4000	BrC/195. XF \$ 2000 (see 2402), R11/5228. Unc. \$ 1740
H404	1740	⑤	R3	1.1		3000	4000	

**ДВЕ КОПЕЙКИ**  
**TWO KORECKS**

Вес (г) 20,48    Гурт ⑤                гладкий  
Weight (g)    Edge             smooth

1740



Диам. (мм) 34  
Diam. (mm)



Диам. (мм) 36  
Diam. (mm)

405	1740	СПБ	⑤	R3	1	5000	10 000	15 000	20 000	MaM20/81. XF \$ 22 000. NYS6/609. VF- \$ 8000. AP2/177. XF \$ 20 000
H406	1740	СПБ	⑤	R3	1.1		3000	4000	CM63/2458. XF 3200. DM. R11/5229. Unc. \$ 1650.	
H407	1740	СПБ	⑤	R3	1.1		3000	4000	RA29/1756. XF 1800. SK. VF/177. XF \$ 1700. (see 2951)	



Диам. (мм) 31  
Diam. (mm)



Диам. (мм) 33,5  
Diam. (mm)

408	1740	СПБ	⑤	R4	2	X	X	X	X	
H409	1740	СПБ	⑤	R3	2.1		3000	4000	BrC/1192. XF \$ 1000. (see 2335), MaM 20/82. XF \$ 4200. (see 2293)	
H410	1740	СПБ	⑤	R3	2.1		3000	4000		

#	год date	гурт edge	редк. rare	вариант variant	стоимость cost				примечания notes
					уд. Very Good	хор. Fine	оч.хор. Very Fine	отл. Ex. Fine	

**ЖЕТОН**  
JETON

Гурт Edge  гладкий smooth







**1730**

**В ПАМЯТЬ КОРОНАЦИИ ИМПЕРАТРИЦЫ АННЫ ИОАННОВНЫ**  
TO COMMEMORATE THE CORONATION OF EMPRESS ANNA

**ЗОЛОТО:** проба и вес "против червонца"; **СЕРЕБРО:** проба и вес "против гривенника" **Диам. (мм) ~ 21-22**  
GOLD: Fineness & Weight as ducat; SILVER: Fineness & Weight as grivennik **Diам. (mm) ~ 21-22**



См. № 219

Ж411	1730		R2	A	300	700	1500	2500	WF/152. XF \$ 2600. UBS53/1892. VF \$ 1450.
Ж412	1730		R1	A	30	70	150	250	Elm.35/376. AU \$ 225. MmM20/65. XF- \$ 450.
Ж413	1730		R3	A			1250	2250	
Ж414	1730		R1	A			125	250	
Ж415	1730		R2	A			150	300	
Ж416	1730		R2	WM			70	100	







**1739**

**НА ЗАКЛЮЧЕНИЕ МИРА С ТУРЦИЕЙ**  
TO COMMEMORATE THE PEAS WITH TURKEY

**ЗОЛОТО:** Вес - 4.3 г (1 золотник); **СЕРЕБРО:** Вес - 4.3 г (1 золотник) **Диам. (мм) ~ 21-24**  
GOLD: Weight -4.3 g (1 zolotnyk); SILVER: Weight -4.3 g (1 zolotnyk) **Diам. (mm) ~ 21-24**



См. № 225



Ж417	1739		R1	A	300	700	1500	2500	WF/155. XF \$ 2800. UBS53/1894. VF \$ 1565.
Ж418	1739			A	30	70	150	250	SBV 42/2394. VF 150 CHF. MmM20/80. XF \$ 180.
Ж419	1739		R3	A			1250	2250	GM16/3977. VF € 1700.
Ж420	1739		R1	A			125	250	GM16/4108. AU € 200. WAC15/2253. AU 260 DM.
Ж421	1739		R2	A			150	300	Elm.29/381. AU \$ 150.
Ж422	1739		R2	WM			70	100	

**1740**

**В ПАМЯТЬ КОНЧИНЫ ИМПЕРАТРИЦЫ АННЫ ИОАННОВНЫ**  
TO COMMEMORATE THE DEATH OF EMPRESS ANNA

**ЗОЛОТО:** проба и вес "против червонца"; **СЕРЕБРО:** проба и вес "против гривенника" **Диам. (мм) ~ 21-22**  
GOLD: Fineness & Weight as ducat; SILVER: Fineness & Weight as grivennik **Diам. (mm) ~ 21-22**



Ж423	1740		R1	A	300	700	1500	2500	WF/156. XF \$ 2700. UBS53/1895. XF \$ 1600. RC/196. VF+ \$ 3220.
Ж424	1740			A	30	70	150	250	MmM20/83. XF \$ 220. NYS6/612. AU \$ 260.

*Биткин В.В.*  
**Сводный каталог монет России**  
**Часть I (1699-1740)**

Киев: ЮОНА-МОНЕТА, 2003 - 544 стр.: ил.

Справочное издание в 2-х томах. Нумизматический каталог. Включает в себя все основные типы и многие мелкие разновидности русских монет. Монеты представлены в поштмпельных связях, указана их редкость. Анализ тенденций мирового рынка русских монет обосновывает цены в каталоге. Более 5000 ил. Предназначено для коллекционеров русских монет, музейных работников, искусствоведов и дилеров.

Дизайн и макетирование *И.Н. Черпинская*  
Компьютерная верстка *И.Н. Черпинская*  
Технический редактор *Л.И. Музыченко*  
Корректор *О.А. Черпинская*  
Системный администратор *А.Ю. Рыхальский*

Издательство "ЮОНА-МОНЕТА", г. Киев-154, а/я 132.

Свидетельство Госинформполитики Украины

серия ДК № 142 от 09.08.2000 г.

Подписано в печать 1 ноября 2003 г. Формат 60x90 1/8. Бумага офсетная.

Гарнитура Академия, Ижица, Ньютон, Букман. Печать офсетная.

Зам. 3-275.

Отпечатано с готовых диапозитивов в типографии АОЗТ "КНИГА"

04655 Украина, г. Киев, ул. Артема, 25